ANUL XXXI No. 8516
ABONAMENTE
Lei 350 pe un an
„ 180 „ 6 luni
„ 100 „ 3 „
„ 1000 instituţii publice
ATELIERELE TIPOGRAFICE
IAŞI — STR. LAPUŞNEANU 37
Telefoane: Redacţia 391, Administraţia 394, Serviciul de noapte 367

1 LEU

OPINIA

Ziar popular cotidian

DUMINICA 1 SEPTEMBRIE 1935

Biblioteca Fundaţiunei Regele Ferdinand I

PREMII GRATUITE | SERIA 62-a OPINIA
Bon No. 30

IDEI ŞI FAPTE

Fiscul şi contribuabilii

In jurul constatării că nu se pot încasa impozitele

Unii sînt impuşi exagerat, iar alţii îşi aranjează treburile în chip favorabil

Un controlor dela fisc a făcut recent o „descoperire senzaţională". Verificând scriptele administraţiei financiare de încasări şi plăţi din localitate, a constatat că deşi foarte mulţi contribuabili răi platnici au fost executaţi, restanţele rămân aproape tot aşa de mari. Meditând, controlorul fiscal a găsit în sfârşit acea cauză, pe care o cunoaşte toată lumea. Cauza este că au fost executaţi cetăţenii care datorau mai puţin fiscului, iar cei care au de achitat dări de zeci, poate sute de mii lei, continuă să fie toleraţi—cum e firesc să se întâmple când domină interesul şi servilismul.

De fapt, răul cel mare vine mai întâi dela impuneri. In prezent, ca şi'n trecut, foarte puţini cetăţeni se pot lăuda că plătesc statului, judeţului şi comunei, tocmai acea cotăparte din veniturile lor reale, care li cuvine. Cei mulţi şi săraci sunt în genere impuşi exagerat, iar cei puţini şi înavuţiţi îşi aranjează deobicei treburile, în chipul cel mai favorabil.

Apoi lucrurile încep abia să se încurce: toată lumea—cei bogaţi, ca şi cei săraci—strigă într'un glas că impunerea nu e dreaptă, că vremurile sunt haine, că e criză şi şomaj şi că nu e de unde plăti biruri. Or, tocmai această teribilă încurcată convine de minune tuturor celora care intenţionează să spolieze fiscul: îţi baţi joc de lege, încasezi şi dai cât, cum şi când crezi de cuviinţă, conducându-te exclusiv după bunul tău plac şi puţin îţi pasă de sancţiunile ce nu se aplică niciodată.

Trebuie aşa dar—trebuie de zece ani—o reformă, care să cuprindă absolut toate operaţiunile dela fisc. E nevoie de o dreaptă şi cinstită aşezare a dărilor; e nevoie de funcţionari destoinici, pricepuţi, conştienţi şi bine retribuiţi, evident. Trebuie ca şi cetăţenii să-şi cunoască obligaţiile şi să nu caute să se sustragă dela o datorie elementară.

Trebuie şi e nevoie... Dar până una alta tot pernele celor săraci se vor scoate din case şi tot se vor mai acorda păsuiri interminabile celor cu restante mari.

I. L. BASARABEANU

Nefericita regină Astrid

O viaţă luminoasă şi o moarte năprasnică

Parcă întotdeauna soarta loveşte în cei mai buni!

Nefericita regină Astrid a Belgiei s'a născut în Suedia, în ziua de 17 Noembrie 1905, fiică a prinţului Karl de Westgotland şi a principesei Ingeborg de Danemarca, nepoata regelui Gustav al V-lea al Suediei.

Primind o educaţie neobişnuită pentru fiicele caselor princiare, principesa Astrid fusese pregătită pentru viaţa practică. Astfel ea îndeplinise în cursul unei luni, funcţiunea de infirmieră de spital, muncind toată ziua ca orce soră de ocrotire.

In luna Martie a anului 1926, prinţul de coroană Leopold al Belgiei a sosit incognito la Stockholm. Acolo s'au văzut pentru prima oară, iar în luna Septembrie a aceluiaş an, Leopold şi principesa Astrid s'au logodit.

La 4 Noembrie 1927 a avut loc la Stockholm căsătoria civilă iar la 11 Noembrie acelaş an s'a oficiat la Bruxeles căsătoria religioasă.

In ziua de 11 Octombrie 1927 principesa Astrid a dat naştere primului copil, prinţesa Josefina Charlotte, căreia i-au urmat doi băeţi, prinţul Baudoin (moştenitorul tronului belgian) şi prinţul Albert.

După sfârşitul tragic al regelui Albert, principesa Astrid a devenit regină prin încoronarea soţului ei Leopold al III-lea, în ziua de 23 Februar 1934, ca rege al Belgiei.

Modestie şi cumpătare

Acestea sânt pe scurt amănuntele biografice. In ce priveşte caracterul şi purtările reginei Astrid, o publicistă belgiană, Yvonne Garnier, care a vizitat în repetate rânduri pe nefericita suverană, relatează o serie de amănunte interesante. Iată câte-va din cele mai caracteristice:

Regina Astrid era de-o rară modestie şi cumpătare. Garderoba ei atât de sobră, părea o garderobă particulară. Găseai acolo o singură toaletă de gală şi câte-va rochii de stradă şi de casă, lucrate cât se poate de simplu. Printre ele se afla şi un halat de bucătărie. Fiindcă trebue să se ştie că regretata suverană a Belgiei era o pasională a artei culinare.

Plăcerea gospodăriei

Nu erau rare zilele când regina Astrid putea fi văzută la bucătărie, cu mânecele suflecate, activând febril deasupra vaselor.

Suverana Belgiei gătea cu o adevărată plăcere şi era foarte bucuroasă când i se spunea că mâncarea e reuşită. Şi aproape întotdeauna i se putea spune acest lucru.

Regina Astrid era o artistă în special în prepararea dulciurilor. Cremele şi tortele ce le făcea, aveau un mare succes la Curte şi nu odată defunctul rege Albert era încântat de dulciurile pregătite de nora sa.

Aceiaş pasiune defuncta suverană a Belgiei o avea şi pentru lucrul de mână.

In orele libere, ea broda şi croşeta cu deosebită plăcere. In camera ei erau feţe de mese şi de perne, perdele şi şervetele lucrate cu grijă şi îndemânare.

Sport şi literatură

Aceste ocupaţiuni n'o sustrăgeau însă cu totul şi dela alte îndeletniciri. Astfel regina Belgiei era şi o sportivă pasionată. In deosebi turismul şi ski-ul îi erau sporturile preferate. Nu făcea însă abuz în această direcţie şi nu consacra nici odată sportului mai mult decât două ore pe zi.

Serile, care nu erau ocupate de spectacole şi festivităţi, erau închinate literaturii.

Două trei ceasuri înainte de culcare, reveneau revistelor, ziarelor şi cărţilor. Regina Astrid prefera literatura nordicilor şi mai ales cărţile în care era descrisă puterea de devotament şi sacrificiu a oamenilor. Suverana citea mult în fiecare seară şi declara chiar că nu poate adormi decât cu o carte în mână.

Suflet de mamă

Dar cea mai mare pasiune a nefericitei suverane, erau copiii. Regina Astrid era într'adevăr ceiace se numeşte o mamă model.

Dese ori putea fi văzută cu copiii ei, prinţesa Josephina şi prinţii Baudoin şi Albert, asistând la părăzi şi serbări populare. Regina Astrid nu lua loc întotdeauna în tribuna oficială. Prefera (după obiceiul scandinav) să vie în mijlocul mulţimii, ca o simplă particulară.

14461
B.C.U. „M. EMINESCU" IAŞI
13 SEPT 1985

Regina Astrid şi regele Leopold

Astfel regina Astrid a devenit foarte populară, iubită şi respectată. A fost o figură aleasă, un suflet distins, care ar fi putut rămânea o admirabilă regină.

Destinul năprasnic a vrut însă altfel. Se pare că într'adevăr soarta loveşte în cei mai buni.

Italia subt arme

Manevrele militare

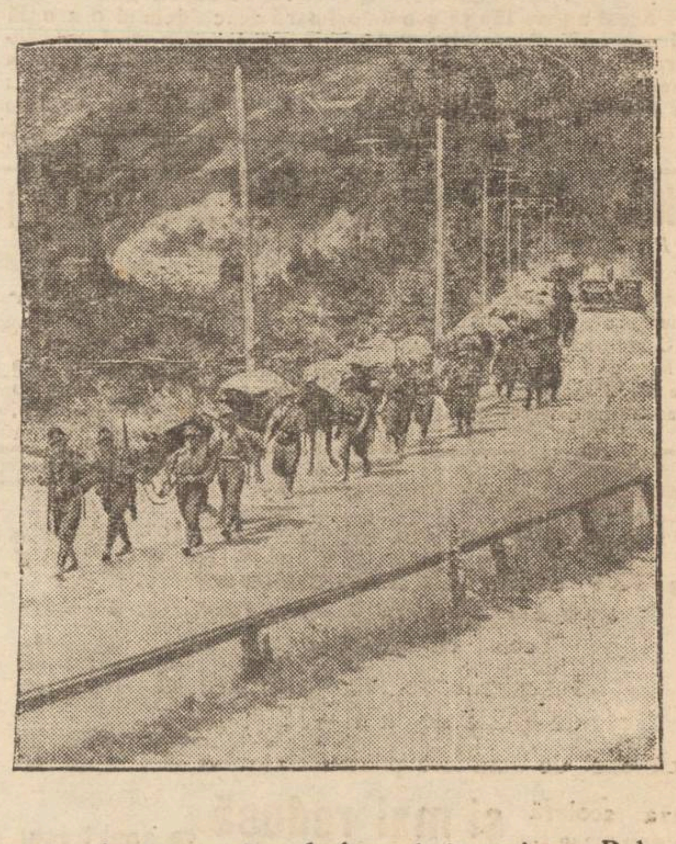

Am relatat cum s'au desfăşurat în regiunea Bolzano marile manevre militare italiene, în prezenţa regelui Victor Emanuel şi a ducelui Mussolini.

Au luat parte 500.000 soldaţi şi ofiţeri, experimentându-se noile arme motorizate.

In clişeu: soldaţi italieni întorcându-se dela manevre.

Schiţă în creion

Hymann Prizant

E un autentic actor şi îşi merită titulatura de „star".

de ADRIAN PASCU

Sunt un credincios frecventator al teatrului evreesc—deşi înţeleg prea puţin, limba în care se joacă şi nu pot suferi, producţiile pieţei artistice americane, acele oribile „ghiveciuri" intitulate „operete comice" şi obişnuite repertoriului acestui teatru.

Totuşi, preţuiesc mult pe interpreţi, pentru deosebitele calităţi ce dovedesc, irosindu-şi talentul şi energia, în crearea monumentelor de artă, din ceiace o minte de european, refuză să conceapă.

De mulţi dintre aceşti „martiri" ai unui public cu gustul viciat, mă leagă strânse prietenii şi amintirea multor seri, de râs îmbelşugat şi neuitate creaţii. In galeria acestora, Hymann Prizant, ocupă un loc aparte.

Nu ştiu dacă e şi el „american", deşi orice „star" trebuie să fie numai decât „made in U. S. A.", să se poată bucura de simpatiile marelui public evreiesc; dacă are Conservatorul; dacă e prietar de câte teatre la New-York, etc. etc.

HYMANN PRIZANT

(Continuarea în pag. II-a)

Din toată lumea

Prinţul şi bastonul

In ultimii doi-trei ani, englejii au renunţat la moda bastonului. Foarte rar se mai vedea câte un englez cu baston.

A intervenit însă un fapt hotărâtor pentru renaşterea modei. Prinţul de Wales, înainte de a pleca în vilegiatură, a apărut pe stradă, purtând un baston. Se ştie că prinţul dă tonul modei în Anglia.

In consecinţă, chiar de a doua zi, bărbaţii eleganţi din Londra au început să poarte bastoane. Şi bine înţeles, în genul celui lansat de moştenitorul Angliei. Prinţul de Wales a reabilitat bastonul!

PRINŢUL DE WALES

Ambasadori

Prin noua mişcare în diplomaţia noastră, s'au numit miniştri în Mexic, Chili, în Venezuela,.. Şi totuşi s'a făcut o gravă omisiune. Ca să ne meargă treburile bine, ne-ar trebui neapărat şi un ambasador la... Polul Nord! [illegible]m că s'ar găsi candidaţi...

Stră-stră-strănepotul

[illegible] sat din Franţa, o [illegible] avut bucuria rară, [illegible]sta la botezul stră[illegible]ului. Bătrâna are 87 [illegible] ei 67, nepoata 46 [illegible]-nepoata 27 ani şi [illegible]epotul... opt zile! [illegible] bunică speră să a[illegible] ziua botezului unui [illegible]strănepot. Să-i ajute [illegible]u!...

Afacerile-s afaceri!

Se ştie că Japonia este categoric potrivnică Italiei în chestia conflictului cu Abisinia. Dar comerţul e una şi politica alta!

Dovadă:

In magazinele din Egipt şi Somalia se vând cămăşi negre de provenienţă japoneză. Cămăşile poartă eticheta „Made in Japan" şi sânt special fabricate pentru soldaţii fascişti. Dealtfel pe cămăşi sânt cusute inscripţiile: „Viva il Duce!" şi „Abisinia e a noastră!"

Intr'adevăr, afacerile sânt afaceri!...

Nume futuriste

O revistă futuristă cu concepţii „ultramoderne", propune să abandonăm numele învechite: Ioan Petru, Mihai, Maria, Ana, etc.; şi să le înlocuim cu nume noui ca: „Duraluminium, Auto, Avion, Micro, Ecran, Radio, Trimotor, Vitamina, Torpedo"...

Interesant, nu?

Ce-ţi zice de un anunţ de căsătorie între „d-ra Radio Vasilescu şi d. Trimotor Ionescu?..".

Situaţie gravă

— Nu găseşti că situaţia e cât se poate de gravă?

— Ba da; chiar astăzi mi-a sosit soacra...

Matchul Germania-România

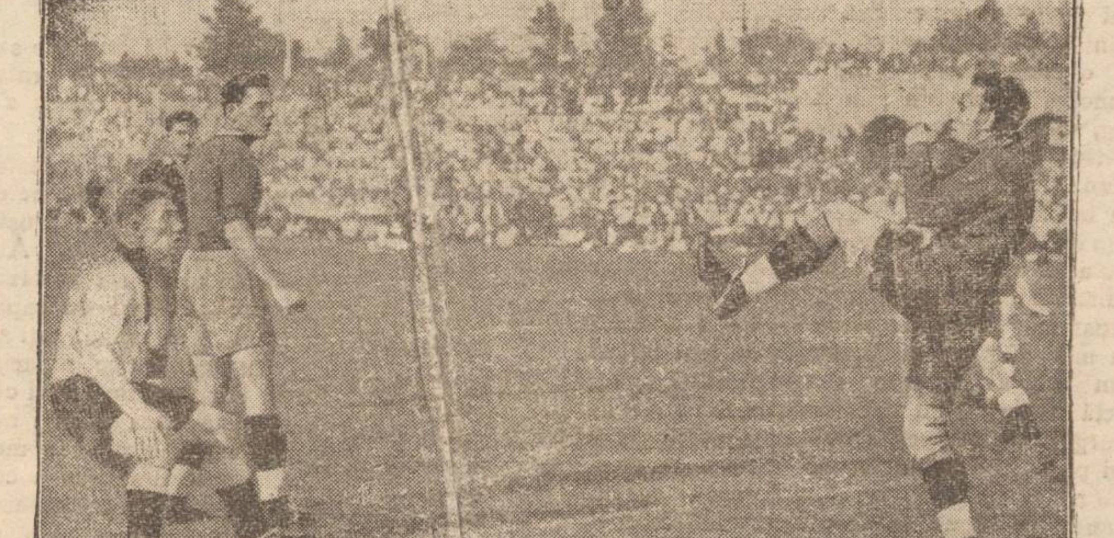

La Erfurt s'a disputat matchul de foot-ball între echipele naţionale ale Germaniei şi României. După cum se ştie, germanii au învins cu 4 la 2.

In clişeu: o fază interesantă a matchului (momentul când Bugariu, portarul echipei noastre, prinde o minge dificilă.

Documente omeneşti

Tragedia unui confrate

(Din carnetul unui medic)

S'a închis mormântul unui om, care atâtea vieţi scăpase, pe el neputând să-l scape din ghearа veşniciei, nimeni

Nu-mi amintesc câţi ani or fi de atunci, dar ştiu că l-am întâlnit într'o toamnă în clinică, păşind nesigur pe sălile întunecoase şi lungi ca nişte tuneluri. Era mic de statură, capul mare, ochii bulbucaţi, iar picioarele groase şi scurte aveau forma a două paranteze. Paşii solitari deşteptau ecouri neobicinuite, tulburând melancolia pereţilor sobri.

Privindu-l, aveai în faţă o fiinţă dintre acelea care-ţi inspiră milă şi pe care timpul le naşte cu oarecare economie. Era o caricatură dureroasă a bipedului uman, născut dintr'un capriciu necunoscut al naturei, sau poate cauze bine determinate, pe care noi astăzi nu le putem decela, i-au hotărât forma. Soarta i-a fost vitregă dela început şi persecuţia sa l-a urmărit mereu cu persistenţă drăcească, până la mormânt.

Abia eşise medic de vreo 4—5 ani şi curând s'a şi văzut în imposibilitate de a-şi exercita profesiunea, din cauza unor infirmităţi cari-i apăreau tocmai când i se cerea mai mult calm şi sânge rece. Cred că un diagnostic sigur, nu poate fi pus decât de medicul stăpân pe nervii săi, cu o memorie şi o judecată limpede, cu imaginaţie şi îndrăzneală.

El se ducea la bolnav şi examinându-l, avea ameţeli, dureri de cap, tulburări de vedere, depresiuni psihice, care-l împedecau să ducă la bun sfârşit examenul [illegible] şi cari-i anihilau voinţa şi tot elanul lui pentru profesie şi viaţă.

Mi-a povestit într'o seară, ca unui frate, cum a luptat mult cu sine însuşi ca să se învingă.

Această dramă tainică care se petrecea între fiinţa care era şi fiinţa care voia să fie, l-a debilitat aşa de mult, încât sufletu-i părea o sdreanţă bătută de vânt într'un vârf de copac uscat.

După un timp, fiindu-i jenă şi frică să se mai ducă la bolnavi din pricina stărei sale de nervi, a renunţat la postul pe care-l avea, stând mereu în casă în stare de agitaţie sau torpoare, căutându-şi în conglomeratul cunoştinţelor sale să-şi fixeze diagnosticul.

De obiceiu medicul când e bolnav, îşi pune diagnosticul cel mai grav. De data aceasta, deşi era destul de evident, totuşi era prea înspăimântător ca să fie crezut.

Cu toată starea rea în care se găsea, a fost chemat să dea un ajutor urgent la un bolnav care se prăpădea. Simţul datoriei a învins pentru moment durerile proprii, dar a

(Continuare în pagina II-a)

CEREŢI
SOUPLEX
A RAMAS SINGURA
CEA MAI BUNĂ
CEA MAI FINĂ
CEA MAI DURABILA
LAMA DE RAS
Repr. SAM LOBL & FIU Bucureşti, Bv. Maria 30

Societatea „Cultura”
Persoană Juridică. Şcoală primară de băeţi cu drept de publicitate statizată. Fondată în anul 1894
Inscrierile şi reinscrierile încep în ziua de 1 Sept. şi vor continuă zilnic între orele 9—12 a. m. şi 3—6 p. m. în cancelaria din str. Mârzescu 26
In acest an pe lângă şcoala primară deschidem şi o şcoală elementară de meserii unde pe lângă studiile conform programei şcoalelor similare ale statului, elevii vor învăţa în mod practic o meserie. *Absolvenţii acestei şcoli se vor bucura de termen redus în armată.* Direcţiunea

Reuniunea Femeilor Israelite din Iaşi
Persoană Juridică. Şcoala primară şi complimentară de fete Cu drept de publicitate (statizată) Fondată în anul 1862
Inscrierile şi reinscrierile încep în ziua de *1 Septembrie* şi vor continua zilnic între orele 9—12 a. m. şi 3—6 p. m.
Cursurile încep în ziua de 15 Septembrie.
Marele atelier practic de croitorie de pe lângă şcoala noastră de meserii, funcţionează sub conducerea unei renumite maestre cu o practică îndelungată în ţară şi străinătate. Preţuri foarte convenabile.
DIRECŢIUNEA

Liceul de fete al profesorilor asociaţi
„M. KOGALNICEANU”
din Iaşi Strada Căpitan Păun No. 6
Şcoală cu drept de publicitate
Inscrierile se fac în fiecare zi de lucru de la 9—12 şi 4—6.
Examenul de admitere pentru clasa I-a la 4 Septembrie
Taxa şcolară pentru clasa I-a **şi mai redusă** ca anul trecut
Taxele şcolare se pot plăti în rate lunare.

Şcoala de meserii pentru fete
„ORT”
deschide în cursul anului şcolar curent NOUI SECŢIUNI, în vederea numărului mare de eleve care frecventează această şcoală.
Inscrierile şi şi reînscrierile încep la 1 Sept. în cancelaria şcolii (str. Mârzescu 26).
Cursurile încep la 15 Septembrie.

Inscrierile
LA
Şcoala Primară Evanghelică
cu limba de predare română şi germană
cu un corp didactic ales
zilnic între orele 11-13 şi 16-17 la
Direcţiune, Strada Banu 14

Sănătate şi Veselie la
BĂTRÂNEŢE, se va asigura, combătând din vreme, constipaţia, scaunul anevoios şi greaua mistuire.
un-2 TYP luat
zilnic seara în timpul mesei previne şi vindecă constipaţia, regulează plăcut şi bine scaunul, uşurează mistuirea.

AZI la ROXY 2 filme mari răsunătoare cu 12 şi 8 lei intr.
REGINA CRISTINA
cu *Greta Garbo*, John Gilbert şi Lewis Stone
Al doilea film **Vârsta primejdioasă**
cu Elsa Landi, F. Morgan şi Joseph Schildkraut
Complectare: Sily Simphonie şi jurnalul PATHE

Se aduce la cunoştinţa generală că
EPITROPIA INSTITUTELOR ŞCOLARE
Gh. Gh. Mârzescu
— din Iaşi —
are vacante 23 locuri de solvenţi în internatul său din str. Carol 35.
Potrivit statutelor sunt preferaţi fiii de magistraţi şi funcţionari judecătoreşti iar în caz de necomplectare sunt primiţi şi fiii de funcţionari publici.
Plata anuală este de lei 8000 cu începere dela 1 Septembrie 1935—2 Iulie 1936, în care se cuprinde întreţinere complectă, cu tot confortu modern, bae, medic în internat etc., meditaţii, pedagogi de supraveghere, conversaţii de limba franceză şi germană, educaţie fizică.
Elevii urmează cursurile la şcolile secundare şi comerciale din localitate sub controlul direcţiunei internatului.
Pentru inscrieri a se adresa secretariatului Epitropiei, în Iaşi str Carol 35, între orele 10-12 şi 3-5.

PEREAT
E SINGURUL PRAF CARE OMOARĂ RADICAL TOŢI
GÂNDACII
PURICII ŞI CELELALTE
INSECTE DE CASĂ ŞI ANIMALE
Repr. SAM LOBL & FIU
Bucureşti, Bv. Maria 30

Singurul remediu contra gripei şi durerilor de cap
numai
JAWOL

REPARAŢIUNI-TRANSFORMARI
şi revizuiri la aparatele de **RADIO**
noui sau cât de vechi se fac în condiţiuni ireproşabile la secţiunea înfiinţată de Societatea
„LEONIDA”
Iaşi, str. Lăpuşneanu 28

Direcţiunea şcolii de menaj
Iaşi, str. Toma Cozma No. 1 anunţă că:
S'au început înscrierile pentru cursul elementar şi cursul normal-specialitate. Sunt burse pentru toate clasele.
Şcoala durează şase ani, şi formează bune profesioniste şi maestre în învăţământul rural, complimentar, primar şi şcoli de menaj urbane.
Se acordă scutiri şi reduceri de taxă elevelor bune. Clasa I-a externe gratuit. Prospecte şi informaţiuni la cancelaria şcolii.

Vin Tonic Dr. Beceanu

Primeneşte sângele, întăreşte muşchii, nervii, oasele şi întreg organismul.
Deschide pofta de mâncare, ajută digestia, dând putere şi vigoare.

Dr. Alexandrina Iliescu-Ţurţuman
reîntorcându-se în localitate şi-a reluat consultaţiile în str. Gl. Berthelot No. 20, în specialitatea
Boli de femei — Boli chirurgicale de femei— medicina internă, sifilis
Consult 3—7 d. a.

DOCTORUL
OVIDIU CORDESCU
specialist în
Nas, gât şi urechi
s'a mutat şi consultă zilnic între orele 4—7 p. m.
Str. I. G. Duca (Muzelor 32)

Bicarbonatul de Sodiu
„SPECIAL”-SOLVAY”
produs românesc, este, prin puritatea sa, cel mai indicat pentru îngrijirea sănătăţii.
NU VĂ LĂSAŢI INDUŞI IN EROARE
Bicarbonatul de sodiu „SPECIAL” Solvay, neîntrecut de oricare alt produs străin, nu se găseşte vărsat, ci numai ambalat în cunoscutele cutii albastre de metal, bine închise.

Cereţi numai această marcă. Cutiile fiind bine închise vă garantează nealterarea calităţii până la ultima doză.
Este foarte indicat pentru mâncăruri şi prăjituri.

Nevralgiile, durerile de cap cele mai rebele, le înlăturaţi imediat cu Noval

Părinţii greşesc, iar copiii... ispăşesc

Un tânăr îşi cere în căsătorie... sora !

Intîmplarea extraordinară a unei domnişoare din Bălţi

Bălţi 31.—In cercurile locale se comentează mult următorul caz interesant:

Prin anul 1916 s'a stabilit în satul Sturzoaia din judeţul nostru un tânăr cerealist anume B. L. Acolo a făcut cunoştinţă cu d-ra Teodora P. din aceiaş comună, cu care a intrat în relaţii de dragoste.

In urma acestor legături, tânăra a rămas însărcinată. Când tânărul a aflat despre aceasta, a dispărut din sat. Teodora P. a plecat atunci la Bălţi, unde a dat naştere unei fetiţe, care a primit numele de Lya P.

Peste nouă ani, Teodora muri, lăsându-şi fetiţa pe seama unor rude, care au crescut-o învăţându-o meseria de croitoreasă.

Acum 6 săptămâni, Lya P. a plecat la Bucureşti, pentru a căuta de lucru. Acolo a făcut cunoştinţă cu un tânăr funcţionar anume Charles B., care se îndrăgosti de dânsa şi o ceru în căsătorie.

Inainte de a da vreun răspuns, Lya s'a gândit să ceară sfatul rudelor din Bălţi, care o crescuseră. Deaceia le-a trimis o fotografie de a logodnicului ei şi o scrisoare din partea acestuia, în care Charles B. îşi făcea un fel de autobiografie.

Mare a fost mirarea rudelor din Bălţi, când citind scrisoarea de mai sus, au constatat că logodnicul Lyei nu este altul decât fiul cerealistului B. L., care întreţinuse legături de dragoste cu Teodora P.

Cu alte cuvinte Charles B. ceruse mâna propriei sale surori.

Bine înţeles, s'a comunicat faptul şi tinerii au rămas înmărmuriţi.

F. G.

Hymann Prizant

(Continuarea din pagina I-a)

Ştiu, că e un autentic actor.

L-am cunoscut acum câţiva ani, prezentat de decanul artiştilor evrei, comicul Askenazi şi după primul act, a nu mai ţiu minte ce piesă, mi-am dat seama, că îşi merită, titulatura de „star”.

Am căutat să-l cunosc în deaproape, în viaţa de toate zilele.

Aceiaşi ochii visători, vorbă nervoasă, inteligenţă scăpărătoare şi dar de a spune lucruri cu mult haz.

Pe scenă, Prizant e un ghem de nervi. Observaţi veşnicul tremur al mâinilor lui şi încordarea cu care joacă tot timpul, supărându-se de o greşeală a partenerilor ori un zgomot din grădină. Işi trăieşte personagiul, indiferent dacă acesta e pus în ridicole situaţii, de naivitatea autorului.

L-am văzut în multe piese şi i-am urmărit cu atenţie, felul special, cum îşi construieşte fiecare rol.

Ca orice „star” are o slăbiciune pentru un anumit gen.

Fiind un actor de compoziţie şi un maestru al machiajului, măştile lui, de o surprinzătoare deosebire, ajutate de o mobilitate a feţei rar întâlnită, sunt în strânsă armonie cu gustul şi felul de a debita rolul.

Când e de o volubilitate record şi un cap vioiu, sclipitor de şiretenie ca în „Verlangt a hussen” dacă nu mă înşel; când are vorbirea leneşă, gesturi molăi şi ochii visători ca în... nu ştiu ce „drăcovenie” în care interpreta pe un talmudist; când e aşa cum e, în *„Prostituţia Americană”*— (ce lipsă de gust şi în titlu, cât şi în toată lucrarea !—) ultima creaţie, a acestui artist.

Spunând „creaţie”, nu exagerez deloc fiindcă ceiace a făcut Prizant dintr'un rol episodic, numai un mare creator, poate face.

De unde a copiat acest tip nevropat, caricaturizat atât în gest cât şi în îmbrăcăminte şi dus dealungul actelor fără să se dezmintă o clipă, nu importă; dar că e născocit de fantezia lui, nu ne vine să credem.

Numai apariţia lui, şi consacră definitiv pe un actor.

Felul de a vorbi repezit, cu reticenţe şi nazal din gât, aşa că de multe ori se îneacă; atitudinile-groteşti, dacă vreţi—dar, atât de artistic redate; privirile de un haz nestăvilit, contribuie la compunerea unui rol, cum de multă vreme n'am mai văzut.

In adevăr, poate fi învinuit de oarecare concesii ce face galeriei, fie că întinde prea mult coarda râsului, fie că — spre a anima grădina — întrebuinţează unele „trucuri” cam învechite; dar ca unui copil răsfăţat, îi erţi totul, fiindcă are haz mult în tot ceiace face şi tocmai de aceia îşi permite aceste libertăţi.

Nu te supără chiar atunci când vorbeşte cu publicul sau îl antrenează în lansarea unui „şlagăr”.

E grădină, e vară, e operetă, e veselie, e Hymann Prizant, neîntrecutul meşteşugar în a-şi „ambala” spectatorii, e artistul care printre pi[?]ături, îşi îngăduie şi el să râdă şi să se distreze odată cu toţi cei cari îl preţuiesc şi pe drept cuvânt. Merită.

ADRIAN PASCU

P. S.— Dacă în locul unei simple „schiţe”, aşi fi scris o „cronică dramatică” asupra acestui spectacol, intitulat „Prostituţia...”, bineînţeles că ar fi fost de a mea datorie să subliniez omogenitatea ansamblului — şi, să scot în relief creaţia unei copile aproape, *Lia Teffner*, o fetişcană, ce cred că nici ea nu-şi dă seama cât de mare creaţie a făcut, subt mâna lui Prizant, îndemnându-vă să vă duceţi să vedeţi această pereche şi să râdeţi cu aceiaşi voie bună, cum am râs şi aplaudat şi eu.

Dar nu fac „cronică”, ci o încercare de a creiona, un autentic artist, indiferent naţionalitatea lui.

A. P.

Clerul şi instrucţia premilitară

Câteva propuneri

După cum se ştie, la pregătirea premilitară a tineretului, e obligat să colaboreze şi preotul cu: conferinţi religioase-morale, şezători culturale ori diferite servicii religioase.

Socot că nici un preot nu se va da înlături dela această obligaţie, ce e în folosul ţării şi al neamului din care face parte.

Ştiind însă, că preotul are ca prime îndatoriri: biserica şi şcoala, cred că celelalte îndatoriri, ce i se mai dau pe deasupra, trebue să le facă: fie după normă înţeleaptă stabilită de autorităţile superioare bisericeşti, fie după o prealabilă înţălegere cu conducătorii militari de la centre, ori sub-centre; iar nu cum şi când vreau aceştia din urmă, cum s'a întâmplat până acum, din care pricină, s'au produs încurcături în servicii şi conflicte, ce nu-s de dorit.

Pentru o bună rânduială;— iar pe de altă parte pentru a se evita orice conflicte, socot că ar fi bine ca: în primul loc să se hotărască de cei în drept o oră, când trebue să ţină preotul conferinţa, ştiut fiind că din acest punct de vedere, părerile sunt împărţite: unii fiind de părere să se facă aceasta pela orele 11 dim. când tinerii se întorc dela instrucţie: iar alţii pela orele 8-9 dim., ceace nu e de admis, deoarece atunci orice preot e intrat în slujbă pe care n'o poate întrerupe.

In al doilea loc să se stabilească subiectul conferinţei şi să i se trimită preotului— dacă aceasta nu se lasă la alegerea lui—cu o zi sau două mai înainte, iar nu chiar în ziua ori în preziua serbătorii.

Instrucţia premilitară urmând să reînceapă la 1 Semptembrie, socot că autorităţile trebue să hotărască în această chestie în cel mai scurt timp.

ICON. N. DĂRÂNGĂ

ASTĂ SEARĂ

Serbare ceferistă la Strand

Pentru astă seară asoc. ceferistă „Intreţinerea” - Nivel-Metru de sub preşidinţia d-lui Selle Petru, a organizat o serbare la Strandul Iaşilor.

Beneficiul serbării este pentru mărirea fondului destinat construcţiei căminului soc. „Intreţinerea”.

Organizatorii serbării au pregătit curse de bărci, tombolă, ruletă, poşta c. f. r, bătae de flori, rachete, trenul-fantomă, etc.

Cu acceleratul de azi au sosit în localitate d-nii Teodorescu, preş. asoc. „Staţia” şi Ionescu Ene, preş. asoc. „Nivel-Metru”, care vor lua parte la serbare. Ceferiştii îi pregătesc o frumoasă primire. Dat fiind scopul serbării, ceferiştii ieşeni sînt rugaţi să nu lipsească.

x **Avioneta „Puricile Cerului”**, construită de d-nii ing. Virgil Manoliu şi Paul Oanca, va fi expusă cu prilejul „Lunei Iaşilor”, spre a fi văzută de toţi vizitatorii expoziţiei.

Tragedia unui confrate

(Continuarea din pag. I-a)

căzut peste bolnav fără cunoştinţă. A fost chemată urgent o rudă a sa, complect necunoscător în ştiinţa lui Esculap, dar cu presentimentul gravităţii boalei, l-a internat într'un spital din capitală, unde l-am întâlnit eu.

Era în ajunul operaţiei, care trebuia să aibă loc a doua zi de dimineaţă. Era o zi uscată de toamnă. Un mare anemic abia mai zâmbea la ferestre. M'am înrolat şi eu în suita selectă a vestitului profesor chirurg şi am început a defila gravi prin faţa paturilor bolnavilor.

Când am ajuns în dreptul patului său, profesorul s'a oprit, i-a dat mâna şi l-a sfătuit să se hotărască pentru operaţie, adică să încerce ultima şansă.

Cu toate că era singurul mijloc de a-l salva, şi sfatul profesorului era destul de înţelept, pentru mine hotărârea luată era o condamnare la moarte, cu toate că există şi oarecare şanse de salvare prin această îndrăzneaţă operaţie. Uitasem să vă spun că diagnosticul era de tumoare cerebrală.

Pacientul s'a sculat din pat, a venit la profesor, i-a mulţumit pentru atenţia arătată şi pentru îngrijirile părinteşti pe care le-a avut. Apoi l-a mai întrebat odată, dacă sfatul său nu era să se supue temutei operaţii. Cu toate că e mult de atunci, parcă văd şi acum chipul sever şi parcă-mi sună şi acum în urechi vocea fermă a profesorului:

„Fă-o, fă-o, d-le doctor; şi curaj, curaj mult; îţi doresc sănătate”.

Ii vorbea ţinându-i mâna pe umăr, îndreptându-l înspre pat cu un zâmbet trist de încurajare.

S'a uitat apoi la noi toţi; din ochii bulbucaţi au început a curge lacrimi grăbite şi şi-a ascuns capul în perine, acoperindu-se cu pătura de spital.

Ce moment dureros; ce nemărginită durere am simţit atunci!

S'au mai şoptit apoi pe sală câteva cuvinte între profesor şi ruda bolnavului şi s'a hotărât astfel operaţia.

Puţin înainte de aceasta, am vrut să intru în cabinetul profesorului. Am bătut în uşă, dar nu mi se răspunse. Am împins apoi uşor uşa şi văzui pe profesor, stând cu capul între mâini, cu ochii fixaţi în gol şi cu gândurile departe.

Acest harnic maestru, al celei mai frumoase şi mai nobile dintre îndeletnicirile medicale, acest om care a cunoscut de timpuriu extazul mulţumirei, profesionale, acest om care a trăit momente fericite de triumf şi de beţie a succesului, acum stătea cuprins de amărăciune şi dezolare.

Am vrut să-l întreb ceva, dar m'am retras repede, fără a avea curajul să-i tulbur gândurile.

După operaţia care a durat vreo 4 ore (operaţie perfect executată), pacientul nu a mai trăit decât foarte puţin, într'o inconştienţă aproape complectă.

S'a scufundat sgomotos şi cu lacrimi în ochi în abis, alunecînd pe trepte elastice de umbră.

Printre pereţi de disonanţe şi armonii confuze, printre licăriri calde de lumină de o clipă şi umbre reci de durere, lungi de veşnicii, până când imensitatea oarbă i-a aplicat pe gură stampila rece a necunoscutului.

Un spasm, o lacrimă şi pământul sadic l-a înghiţit cu lăcomie. Şi astfel s'a închis mormântul unui om, care atâtea vieţi scăpare, pe el neputând să-l scape din gheara veşniciei, nimeni.

*

Uitarea şi-a nins demult fulgii molateci peste lutul îngheţat al acelui nefericit confrate.

JOHN F.

Citiţi zilnic Opinia

BIBLIOTECA FUNDAȚIUNEI REGELE FERDINAND I

In două luni vindecat complect după o boală „incurabilă“ de 12 ani

„Am fost declarat incurabil“—ne scrie între altele Dl. G. M., într'o lungă scrisoare,—„suferinde de stomac de 12 ani.“.

Viața mi-a fost amărâtă de crampe chinuitoare, de gaze și arsuri și deseori vomitam. Și acuma, după 12 ani, mă simt pentru prima oară din nou om întreg, tânăr și plin de vitalitate. Acum trei luni am făcut o cură cu preparatul „Gastro D“ obținut din planta americană medicinală, luând trei flacoane și sunt sigur că efectul nu e trecător, ci vindecarea e radicală și definitivă. Pot afirma că dela primele linguriță starea mea s'a ameliorat mult de tot, însă acum bucuria mi-e deplină constatând că sunt vindecat cu desăvârșire. După o dietă neîntreruptă de doisprezece ani, mănânc acum tot ce mi-a fost interzis, fără a presimți vreun neajuns cât de nefirsemnat“

Document care dovedește în mod categoric valoarea extraordinară a preparatului „Gastro D“. Pe lângă faptul, că prin efectul său calmant liniștește durerile imediat, astfel că și cel care e greu bolnav se simte mult mai bine după una sau două linguriță, o cură întreagă înlătură cauzele bolii și aduce vindecarea completă. Acest medicament cu efect miraculos îl distribue Farmacia „Thoiss“, Secția O. I. București, Calea Victoriei 124, în provincie contra ramburs de lei 130.—.

In interesul Dv. cereți sare, zahăr și făină numai în **SACI DE HÂRTIE** **à 50 kg.,** fiindcă sunt rezistenți, eftini și higienici.

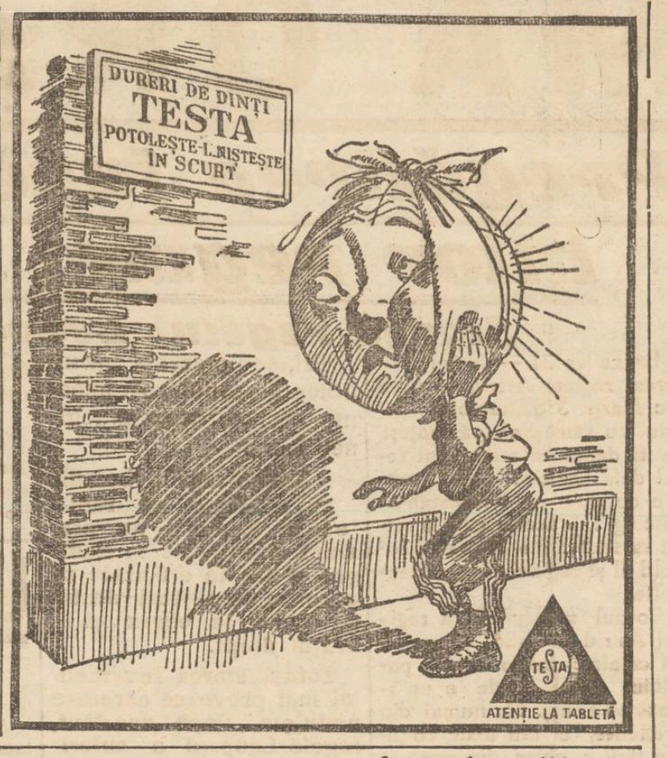

Stăvilirea stilismului în discuția chiriarhilor țării

Acțiunea Mitropolitului Nicodem și Balan — Cruciada contra calendariștilor — O consfătuire la Iași — Un avertisment politicienilor Cazul „episcopului“ stilist Glicherie

Întâmplarea nenorocită dela Albineț a pus din nou problema stilismului la ordinea zilei.

Cu deosebire în toate răscolirile de masse, și la Albineț s'a constatat amestecul unor interese politice.

Politicienii lipsiți de scrupule agită norodul superstițios și fanatic, îndemnându-l la nesupunere față de ordinea bisericească.

Ancheta dela Albineț însă, a mai stabilit și un alt fapt care interesează autoritățile noastre bisericești.

Astfel s'a constatat că parte din agitatorii stilismului din Basarabia, sânt originari din Moldova. Ce i-a determinat pe acești speculatori de credință să-și schimbe terenul activității lor? Explicația nu poate fi găsită decât în faptul, că agitatorii au fost demascați în regiunile noastre și alungați de poporul înșelat.

Epurația aceasta îmbucurătoare se simte în eparhia Moldovei de la întronarea I. P. S. Mitropolit Nicodem.

Călugării caterisiți și fugiți din mănăstiri, care înfiltrau în norod din cordie pe chestiunea calendarului, parte și-au cerut iertare dela chiriarhia și au intrat în mănăstiri să se pocăiască; iar altă parte a luat drumul pribegiei.

Astfel astăzi în eparhia Moldovei se mai semnalează doar puțini stiliști încăpățânați și fanatici, care curând vor fi dumiriți, datorită bunei înțelegeri a I. P. S. Nicodem.

Unde este „episcopul Glicherie“?

Județele Neamț și Baia cu vestitele citadele stiliste cunoșteau adesea agitații regisate de călugărul caterisit Glicherie. Nestingherit în activitatea lui, căpăta mereu aderenți.

Văzându-se urmat de norod, călugărul Glicherie s'a gândit să organizeze o eparhie stilistă. S'a hirotonit singur „episcop“, stăpân al celor câteva biserici stiliste din Neamț. După câtva timp s'a însurat cu o femeie străină, pe care o recomanda norodului că-i dela Sf. Muntele.

Norodul s'a gândit însă că unui episcop nu-i șade bine asemenea purtare și atunci Glicherie a fost izgonit de propriul lui credincioși.

Ce s'a făcut cu „episcopul Ghicherie“? Timp de câteva luni, nu s'a mai auzit de el nimic.

Iată însă că de curând, este semnalat în Basarabia, unde împreună cu „Sfânta Maria“ cum îi spune el soției lui, a

O cruciadă contra stilismului

Dacă în eparhia Moldovei stilismul a fost stăvilit în parte, apoi în alte eparhii această problemă este încă de actualitate. Astfel în eparhia Ardealului s'au cuibărit câțiva călugări veniți dela S. Munte, care agită norodul.

I. S. S. Mitropolit Balan a avut o consfătuire cu I. P. Sf. Mitropolit Nicodem, discutând despre această chestiune și propunând soluții.

Mitropolitul Ardealului este de părere însă se organizeze o cruciadă contra stilismului, pentru stăvilirea definitivă a acestor agitații care macină temelia bisericii și denaturează dogma creștină.

Această luptă va cădea în sarcina asoc. „Oastea Domnului“, care după cum se știe, este condusă de I. P. S. Mitropolit Nicolae Balan al Ardealului.

Chestiunea va fi discutată în prima ședință a Sf. Sinod.

În programul acestei cruciade se dă o mare importanță mai ales procesiunilor religioase.

Se vor organiza procesiuni grandioase în locurile unde sânt stiliști.

O consfătuire la Iași

În toamnă va avea loc la Iași o consfătuire a mitropoliților Moldovei, Basarabiei și Ardealului.

Chiriarhii vor lua o hotărâre în sensul de a da un avertisment acelor politicieni, care înțeleg a face din biserică și norodul credincios o trambulină politică.

I. P. S. Mitropolit Nicodem își va spune cuvântul său în această privință. Dealtfel chiriarhul Moldovei a mai dat un avertisment membrilor mireni ai adunării eparhiale, care încurajează pe stiliști din interese politice.

GR. SPIRU

Atac banditesc în jud. Botoșani

Botoșani 31. — Pădurarul Ilie Gherasim din com. Frumușica (Coasta Velniței) se ducea aseară spre o prăvălie din sat. La un moment dat, a fost atacat de indivizii Petrea și Neculai A. Vălașei, cari l'au maltratat groaznic, jefuindu-l de tot ce avea asupra sa. După această ispravă, tâlharii au dispărut.

Victima a fost găsită de niște trecători, cari i-au dat primele îngrijiri. Apoi Gherasim a fost adus la spitalul din localitate. Starea lui este gravă.

Jandarmii, sub conducerea plut.-major Muraru, au reușit să aresteze pe făptași.

CORESP.

Manuale de religie

Au apărut și s'a pus în vânzare la toate librăriile, noile manuale de religie ale pr. *N. Hodoroabă*, pentru clasele I, II, III și IV secundare.

Manualele se prezintă în cele mai perfecte condițiuni, având în plus avantajul unui preț modest.

Recomandăm cu căldură noile manuale de religie ale distinsului preot și profesor N. Hodoroabă.

Pregătirea nouei stagiuni a Teatrului Național

Ce se va reprezinta la Iași, Chișinău și Cernăuți

Directorul Teatrului Național, d. Emil Serghie, s'a întors în localitate, venind din București, unde la direcția generală a teatrelor a obținut ratificarea repertoriului primei jumătăți de stagiune, stabilind totodată și ordinea reprezentațiilor la Teatrele Naționale din Cernăuți și Chișinău, unde va juca ansamblul ieșan.

Stagiunea ieșană

S'a hotărât ca începerea stagiunii, la Iași, să se facă la 21 Septembrie, cu „13 cantonete“ de Vasile Alecsandri. Pentru spectacolul inaugural, repetițiile sunt avansate, direcția de scenă revenind d-lui Ion Sava. Pictorul scenograf al teatrului, d. Teodor Kiriacoff, a terminat decorurile, iar zilele trecute a predat schițele costumelor.

Cele „13 cantonete“ promit a fi un spectacol de artă, interpretarea fiind încredințată fruntașilor scenei noastre.

La 28 Septembrie afișul va fi schimbat cu comedia „Doamna ministru Popovici“, o piesă din literatura dramatică jugoslavă. Distribuția numără pe d-na El. Colceac-Nicolau, d-șoara Marg. Baciu, d-nii C. Ramadan, Miluță Gheorghiu, George Sion, etc.

La 5 Octombrie se va reprezenta „Domino“ de Marcel Achard, cu d-na Sandina Stan și d-nii Tudor Călin, Sandu Teleajen și Dim. Moruzan în rolurile principale.

Vor urma următoarele premiere: „Quadratura cercului“ de Kataeiff în adaptarea lui Klabund,—în care vor juca: d-na Lilica Bărbulescu, d-șoara Marg. Baciu, și d-nii Dim. Moruzan, Mil. Gheorghiu, etc.; „Gaudiamus Igitur“ de Leonida Andreev, cu d-nul Aurel Ghițescu și d-na Sandina Stan în rolurile principale.

În cursul lunei Noembrie se va reprezenta „Scrisoarea“ de Somerset Maugham, cu d-na Angela Lungescu și d-l Aurel Ghițescu, în rolurile principale; „Puful de pudră“, o comedie bufă din literatura rusă, cu comicii Const. Ramadan și Dim. Moruzan,—și însfârșit „Molima tinereții“, un spectacol despre care se vorbește mult bine.

Aceste piese sunt puse în scenă, în mare parte, de d. George Mihai Zamfirescu.

La 14 Decembrie va avea loc premiera operetei „D-șoara dela poștă“, într'o pitorească inscenare a d-lui Ion Sava și în care vor juca: d-șoara Marg. Baciu, d-nele Any Braeschi, Elena Colceag-Nicolau și d-nii Mil. Gheorghiu, C. Ramadan, G. Sion, etc.

La Chișinău

Scena locală va inaugura stagiunea teatrului Național din Chișinău la 26 Octombrie, cu „Molima tinereții“; la 27 Octombrie va reprezenta „Domino“.

Spectacolele se vor succeda, în număr de patru pe lună, astfel: 2 Nov. „D-na Ministru Popovici“; 3 Nov. „Aventura dela No. 7 bis“; 16 și 17 Nov. „Femeia care și-a cumpărat un bărbat“; 30 Nov. și 1 Decemb. „Nunta lui Figaro“ și „Suntem chit“; 7 și 8 Dec. „Puful de pudră“.

La Cernăuți

În capitala Bucovinei, teatrul nostru va deschide stagiunea cu: „13 cantonete“ de Vasile Alexandri, în aceeași montare și interpretare ca la teatrul local. Al doilea spectacol va fi cu comedia: „D-na ministru Popovici“. În cursul lunei Octombrie trupa ieșană se va mai deplasa la Cernăuți, pentru zilele de 12 și 13, spre a juca piesele „Domino“ și „Molima tinereții“.

Spectacolele pentru lunile Noembrie și Decembrie n'au fost încă stabilite.

*

În prezent, atât în cele două săli de repetiție ale teatrului cât și pe scenă, se repetă simultan, de trei ori pe zi, piesele repertoriului enumerat mai sus.

D. Emil Serghie asistă regulat la repetiție, dând indicațiuni.

Concomitent cu pregătirea pieselor, se continuă și reparațiile din sală, atât la balcoane cât și la parter. Lucrările vor fi terminate până la deschiderea stagiunii. REX

x **Dr. Brener** *specialist, mamoș*, boli de femei. Cons. 3—8 d. m. în str. Banu.

Noul manual de istorie

al d-lui prof. O. Tafrali

Nu e o simplă întâmplare că aproape toți istoricii români au debutat în vechea capitală a Moldovei. Șirul e prea frumos ca să nu-l amintesc: Hașdeu, Xenopol, Răscanu, Iorga, Pârvan, Tafrali, Minea, Diaconescu, etc.

Profesorul Tafrali e chemat să fie autor de manuale istorice. D-sa știe să umble cu sapa archeologului și cu condeiul artistului. Știința și arta sânt bine combinate. Ne spune doar și autorul, că istoria este prin fondul ei o știință, iar prin formă, o artă. Istoria nu se adresează numai rațiunii, ci caută să deștepte emoțiuni durabile în sufletul nostru, care ne pot călăuzi atât în activitatea noastră zilnică, cât mai ales în timpul desfășurării unor mari evenimente. Omul politic are nevoie de cunoștințe adânci istorice, în care poate găsi înalte învățăminte, regulele de conduită, sfaturi înțelepte și sigure; căci istoria nu e decât descrierea politicei trecutului.

D. Tafrali a scos un nou manual de „Istorie antică“ pentru clasa V-a secundară.

D-nii profesori Andriețescu și Constantin Noe, în referatul d-lor, spun despre această lucrare: „Drept care suntem de părere a fi aprobat, ca unul dintre cele mai bune manuale pentru clasa căreia este destinat“.

D. Tafrali se dovedește omul școalei prin excelență. Până în prezent d-sa a scos multe manuale istorice. Ultimul e incontestabil cel mai bun.

Îl recomandăm cu căldură elevilor școalelor secundare.

CAROL DRIMER

x **Tenul iritat de vânt și și soare** se înfrumusețează repede și admirabil întrebuințând **Crema Miraculoasă** preparatul Farmaciei Dr. A. Ratianu Iași, str. Cuza Vodă 43.

Această minunată cremă albește și catifelează pielea distrugând petele și coșurile de pe obraz. Se trimite contra ramburs ori unde s'ar cere.

Întrunirea național-țărănistă

dela Hârlău

Hârlău 31.—În com. Maxut-Hârlău s'a ținut o întrunire nat.-țărănistă, la care au luat parte săteni din com. Maxut, Deleni, Rădeni, Peredeni, Unse, Poiana, etc.

D. V. Lisman a deschis întrunirea, salutând prezența conducătorilor org. de Botoșani.

D. N. Polizu-Micșunești, fost ministru, a arătat roadele fostei guvernări nat.-țărăniste și a criticat actualul regim.

În încheiere d-sa spune că sfârșitul guvernării liberale a sosit și că o eră nouă de prosperitate va începe prin venirea partidului național-țărănesc la cârma țării.

Au mai luat cuvântul d-nii D. Ionescu, fost deputat, Inv. Ignat, fost revizor școlar și R. I. Ionescu, învățător.

La urmă a vorbit D. P. Irimescu deputat și șef al org. nat.-țărăniste a jud. Botoșani.

D-sa arată activitatea rodnică a întregii organizațiuni. Ocupându-se apoi de mișcarea extremiștilor de dreapta, spune că nu Evreii sunt cauza relei situații economice a țăranului, așa cum pretind extremiștii în cauză. Ca dovadă dă exemplul județului Gorj, unde nu există deloc evrei, și totuși situația este tot rea.

Încheie cerând strângerea rândurilor în jurul partidului și a șefului suprem d. Ion Mihalache.

D. V. Lisman încheie întrunirea, mulțumind participanților, care au venit în număr atât de mare.

Numărul celor ce au luat parte, trecea de 4000 de oameni.

La urmă a avut loc un banchet la conacul Moșiei-Maxut, proprietatea fostului ministru N. Polizu-Micșunești.

RUSPI

Un trib de sălbateci

în ajutorul Negusului Abisiniei

Conflictul italo-abisinian răscolește pe zi ce trece noi lucruri interesante.

Astfel se anunță că tribul încă sălbatic din ținutul Semjanu'ui, a înștiințat pe Negus că va lupta alături de dânsul.

Presa străină publică câteva amănunte interesante despre acest trib sălbatic, cu luptători crâncen.

După unele cercetări, acea populație se compune din urmașii unui trib evreesc, care acum 2000 ani a pătruns și cucerit acea parte din Abisinia, sub conducerea reginei Iudita.

De altfel se știe, că chiar în Abisinia propriu zisă, sânt unii negri care păstrează religia mosaică. D.

Concurs de bursă

la academia de bele-arte

La 15 Septembrie se va ține la academia de arte frumoase un concurs pentru absolvenți diplomați, pentru ocuparea unei burse de studii în străinătate.

Specialitatea care se cere, este sculptura. Juriul va fi format din d-nii prof. A. D. Atanasiu, rectorul academiei, Mateescu și Octav Băncilă.

Eri d. A. D. Atanasiu, care a reușit să obțină la centru ca acest concurs să se țină la școala ieșană de artă plastică, a intervenit la ministerul instrucțiunii ca să se acorde și o bursă pentru pictură, concurs care ar urma să se țină tot în localitate.

D-sa așteaptă rezultatul centrului, pe care-l scontează favorabil.

Cu toate că aveți hemoroizi, nu disperați! Veninoasele dureri și indispoziții au o influență rea asupra stării Dv. sufletești și asupra dispoziției Dv. și tocmai astăzi, mai mult ca oricând se necesită puțin optimism; Deveniți însă imediat încrezători, de îndată ce ați făcut o încercare cu supozitoarele hemorrhoidale ANUSOL „Goedecke“ și ați constatat cât de bine vă face acest remediu. Multor bolnavi le-a ajutat supozitoarele Anusol și acest remediu se recomandă de toți medicii, de zeci de ani. De cumpărat la toate farmaciile. 4

MÂINE DIMINEAȚA LA ORA 11 IN SALA TRIANON

TRAGEREA PREMIILOR GRATUITE

ALE ZIARULUI „OPINIA“

ULTIMA ORĂ

Italia ocupă Abisinia!

Războiul african se poate transforma în război mondial

Senzaționalele declarații ale d-lui Mussolini

Roma 31.—După consfătuirea ministerială dela Bolzano, d. Mussolini a făcut următoarele declarațiuni senzaționale:

— „De azi înainte nu există decât o singură so-

D. MUSSOLINI

luție. Acea soluție este o-cuparea militară a Etiopiei de către trupele italiene și stabilirea unui control politic al Italiei.

„La amenințarea cu sancțiuni, Italia răspunde că va porni ofensiva generală contra statului care va lua sancțiuni. *Astfel un război colonial relativ neînsemnat, se va transforma într'un război mondial.* **Italia își trimite reprezentantul la Geneva. Liga Națiunilor ar face bine să aprobe deplin acțiunea Italiei, dat fiind mai ales că Italia va merge până la capăt cu sau fără aprobarea Ligii Națiunilor.**

Germania își revendică coloniile

Berlin 31. — Ziarul oficios „Voelkischer Beobachter" publică un articol senzațional prin care cere guvernului englez să fie prudent și să redea Germaniei coloniile de sub mandat britanic.

Ziarul amintește de vechiul imperiu colonial al Germaniei și cere ca Europa să procedeze prin bună înțelegere la o nouă împărțire a coloniilor.

Oficiosul hitlerist scrie că Germania e suprapopulată și că cele 65 milioane locuitori au nevoie de debușeurile ce le-au fost răpite.

E pentru prima oară de la războiu, când în mod oficios Germania își revendică coloniile într'o formă atât de precisă.

Pregătirea funeraliilor reginei Astrid

Starea regelui Leopold

Bruxelles 31.— Inmormântarea reginei Astrid va avea loc Marți 3 Septembrie. Sicriul cu rămășițele pământești va fi depus în mausoleul regal dela Laeken. Carul funebru cu care va fi transportat cosciugul, e acelaș care a servit la funeraliile regelui Leopold II și reginei Marie Henriette.

Corpul neînsuflețit a reginei Astrid se află depus pe un catafalc într'o sală a palatului regal, unde e un imens pelerinaj. Nu numai din Bruxelles, ci din toate colțurile țării și chiar din străinătate vin belgieni, pentru a vedea pentru ultima oară pe nefericita regină. In sala mortuară plină cu flori domnește o tăcere impresionantă. Publicul trece mut prin fața catafalcului și se închină pios.

La înmormântare

La înmormântare vor sosi reprezentanți ai tuturor caselor regale. Prinții Carol și Ingeborg, părinții reginei Astrid sosese astăzi la Bruxelles.

România va fi reprezentată prin d. colonel Drossu, marele scutier al curții regale și d. Ghica ministrul român la Bruxelles.

Toate curțile regale din Europa au luat doliu pe trei săptămâni.

Eri, în prezența membrilor guvernului s'a întocmit actul de deces al reginei Astrid.

Starea regelui Leopold

Se confirmă că rănile regelui Leopold nu prezintă vreo gravitate. Radiografia făcută eri arată că e vorba de tăeturi destul de ușoare la obraz și la brațul drept.

Totuși starea suveranului mai provoacă oarecare neliniște. După accident, regele Leopold a suferit un șoc nervos atât de puternic, încât nu și-a putut încă reveni. Suveranul este abătut și în unele momente pare împietrit de durere.

La locul nenorocirii

Din Lucerna se anunță că la locul unde s'a întâmplat accidentul, s'a ridicat o cruce mare de lemn. Guvernul federal al Elveției a depus o coroană de flori.

Eri s'a scos din mlaștină automobilul suveranilor Belgiei. La început se anunțase că mașina va fi trimisă la Bruxelles. Se pare însă că automobilul avariat va fi distrus, spre a face să dispară trista amintire.

*

Congresul sionist dela Lucerna a trimis la Bruxelles o mișcătoare telegramă de condoleanțe.

Consfătuire țărănistă

Buc. 31. — D. Mihalache a avut eri o consfătuire cu d-nii Dobrescu, Armand Călinescu, Ghelmegeanu și Costache Lupu.

D. Madgearu a prezentat un raport asupra situației politice. Azi se va fixa data ședinței delegației permanente național-țărăniste.

x D. inginer Marino din direcția c. f. r. Iași, a plecat în inspecție prin Bucovina.

Un moment de panică

la cinematograful „Sidoli"

Un spectator rănit

Astă-noapte, în timpul spectacolului din grădina cinematografului „Sidoli", un necunoscut a asvârlit cu pietre în spectatori. A fost rănit d. Moise Grinberg, domiciliat în str. Mărzescu 23, care a fost transportat la spitalul Sf. Spiridon, unde i s'au dat ajutoare.

Printre spectatori s'a produs panică, mulți îndreptându-se spre ieșire.

In cele din urmă liniștea a fost restabilită și spectacolul a continuat.

Poliția a întreprins cercetări, pentru a se stabili cine a asvârlit pietrele.

Atac banditesc

Doi comercianți maltratați și jefuiți

Soroca 31.— Un îndrăzneț atac banditesc s'a comis aseară în apropierea com. Rogojeni, jud. Soroca.

Trei bandiți mascați au atacat pe comercianții M. Rabinovici și S. Lesner.

Comercianții opunând rezistență, au fost grav maltratați. Apoi bandiții le-au luat suma de 59.000 lei.

S'au ordonat cercetări. COR.

Inundații în Bucovina

Un pod rupt—Tren oprit în câmp

Direcția de exploatare c. f. r. din localitate a fost informată că în regiunea Bucovinei a căzut ieri o ploae torențială.

S'au format puhoae mari, care au cuprins calea ferată în unele locuri.

Linia Dornești-Seletin a fost ruptă pe o distanță de aproape o sută metri.

Azi dimineață podul dela Seletin s'a prăbușit. Circulația trenurilor a stagnat complect.

Trenul personal 5125 care circulă pe distanța Dornești-Seletin, a fost oprit în plin câmp, din cauza năvălirii apelor. Vagoanele au fost cuprinse de apă.

Telefonându-se la prima stație, au venit ajutoare și trenul a fost readus la Seletin.

S'au luat măsuri pentru restabilirea circulației.

Povara dărilor

Un ieșan renunță la casă

din pricina impozitelor prea grele

La municipiu s'a prezentat cetățeanul Niță Vasile, funcționar modest la C. A. M.

D. Niță a înaintat o cerere impresionantă, care cuprinde o povestire scurtă.

In timpul marilor inundații de acum câțiva ani, a fost victima apelor, care i-au distrus tot avutul. Municipiul i-a dat un teren în noul cartier Petre Bogdan. In acești câți-va ani, omul a făcut toate sacrificiile și și-a clădit o nouă gospodărie.

Dar au venit de îndată dările, din ce în ce mai mari, din ce în ce mai grele. Azi nu le mai poate suporta

Respectuos, Vasile Niță roagă pe d. primar să bine voiască a-și relua terenul, —dânsul preferând să rămâie fără casă, fără gospodărie, dar și fără grija atâtor dări.

Petiția e înregistrată și va rămâne ca un document al vremii în arhiva municipiului. DAN

Informațiuni

x *D. prof. Ioan Petrovici a fost numit șef al organizației național-creștine dela Tecuci.*

x PROCES-LITERAR. — Mâne Duminică 1 Septembrie ora 4 p. m., are loc în Salonul Sfatului Negustoresc procesul literar *„Iosif Visătorul"* de Israel Zangwil. Vor lua cuvântul în acuzare dl. Av. Beno Marcus, iar în apărare dl. Av. Boris Kelpner.

Invitațiile plasate sunt valabile.

x Se aduce la cunoștința părinților care au copii trimiși în colonii la Mangalia, Agigea și Sanțuri, că vor sosi în gara Iași, după cum urmează:

Cei dela Mangalia Duminică 1 Septembrie a. c.; cei dela Agigea Luni 2 Septembrie; iar cei dela Sanțuri Mercuri 4 Septembrie, la care dată părinții sau cei interesați sunt rugați a fi prezenți în gară, spre a-și primi copiii.

x Se aduce la cunoștința părinților, care au copii trimiși în Colonie la *Budachi*, că *seria II-a fete* sosesc în gara Iași, în dimineața zilei de *2 Septembrie* a. c., când cei interesați, vor trebui să fie prezenți în gară, spre a le lua acasă.

x La poliția locală s'a prezentat d. N. Guțu domiciliat în str. Marta No. 2. Acesta a reclamat că astă-noapte, ieșind din cafeneaua „Zigoto" din Piața Halei, a fost acostat de doui indivizi, care au încercat să-l jefuiască.

Poliția locală a reușit să-i aresteze.

Ei se numesc Vasile Constantin din str. Anastasie Panu 9 și Ion Marcu din str. Smârdan.

x D. Victor Iamandi, ministrul propagandei, care urma să sosească azi la Iași, și-a contramandat vizita.

D-sa a plecat dela Slănic la mânăstirea Varatec unde va rămâne până Miercuri. Joi d. Iamandi va fi la Iași.

x Extrădarea agentului hitlerist Weber. — Rostul vizitei d-lui Victor Iamandi la Iași.— Conflictul din conducerea Spiridoniei,—Jaf, lux și desfrâu la Casa Asigurărilor Școalelor Iași Gross și alți groși de obraz, mici indiscreții politice, etc. sunt numai o parte din titlurile reportajelor ziarului „POLITICA" ce apare astăzi după amiază.

x Poliția locală a fost informată de existența unei case de rendezvous pe str. Darabani. Localul ar fi condus de d-na Betty Rabinovici.

S'au întreprins cercetări.

x D. Kryzanovski a fost numit delegat tehnic al municipiului pentru expoziția din „luna lașilor".

x D-na Zipa, soția d-lui deputat Iancu Zipa, se află suferindă, îi dorim o grabnică și deplină însănătoșire.

x **Dentistul D. Grünberg-Moldvan reîntorcându-se în localitate, și-a reluat consultațiile.**

x **D-na Doctor Violette Strat** *reîntorcându-se în localitate, a reînceput consultațiile de boli interne și de femei în cabinetul d-sale din str. Gh. Mârzescu 8.*

x *Domnul Doctor* **Tzaicu** *întorcându-se din vilegiatură, a luat personal conducerea clinicei chirurgicale și a sanatoriului. Operează dimineață. Consultă între 4—7 la Sanatoriu Iași Str. Carol 20.*

x Părinți, îngrijiți-vă copiii și pe voi înșiși-vă care bănuiți a avea sângele stricat, întrebuințând: *Siropul iodoferat cu mercur Werner* specific antisifilitic, tonic, depurativ și curativ.

Preparat de Farmacia Werner—Iași. 3

82 I. C. Brătianu cumpără AUR dinți, bijuterii etc. plătind cel mai bine.

Rubrica Sportivă

Diseară: Nocturnă de Wolley-Ball

Mâine: prima zi de campionat

Inițiativa asoc. „Macaby-Hakoah" de a organiza nocturne, a devenit realitate. Terenul din str. Mârzescu a căpătat un nou aspect prin instalarea utilajului necesar pentru jocul la lumina reflectoarelor. Înlăturând numeroase piedici, organizatorii primului spectacol sportiv de noapte, sub cerul liber, au făcut toate preparativele pentru ca jocul să se poată desfășura normal.

Diseară la ora 9 jum. va avea loc pe terenul Macaby, prima nocturnă de Wolley-Ball din țară. In afară de inedit spectacolului, programul în sine este interesant. Echipa selecționată, care va pleca la Cernăuți (intitulată A), va juca contra echipei B., care conține elemente de egală valoare.

Prima zi de campionat al districtului Iași opune pe campioana „Victoria C. F. R." contra „Macaby-Hacoah". In primăvară „alb-albaștrii" au fost învinși la scor. Matchul de mâine are deci caracterul de revanșă pentru alb-albaștrii, care vor căuta să se reabiliteze. SEMM

Minunile de la Maglavit

Vor fi povestite pe larg, cu toate amănuntele culese de la fața locului, de către câți-va distinși publiciști ieșeni reîntorși din satul ciobanului

Petrache Lupu

Începând de LUNI 2 Septembrie urmăriți zilnic în „OPINIA" ancheta specială asupra evenimentelor minunate dela Maglavit.

Știri polițienești

Moartea misterioasă

a unui pensionar

Rudele anchetate la poliție

La locuința sa din str. Darabanți 4, a încetat subit din viață pensionarul Dumitru Bivolaru, în etate de 67 ani. Autoritățile polițienești cred că moartea bătrânului nu ar fi naturală.

Au fost reținute la poliție rudele defunctului, anume Ana Ciorsca din str. Dorobanți 6 și d. Virgil Boțu domiciliat în str. Eternității 25. Ambii sunt cercetați în legătură cu decesul pensionarului Bivolaru.

SUSPECȚI.—Biroul judiciar cercetează pe indivizii Valentina Mororoi din str. Spinți 1, Marin Vasile din str. Dragoș 5, Zenovia Lelescu, str. Trancu 14, D. Mănțăluță, str. Hotin 2 și Maria Constantinescu din mahalaua Frumoasa 20,—care au fost găsiți pe stradă, fără acte.

x **„Chino-vinul „Dr. Ratianu** cu China, Kola, Guarana, Gențană și Glicerofosfat de Calciu întărește organismul, dându-i vigoare. Se recomandă cu mare succes convalescenților, și anemicilor, mărindu-le pofta de mâncare. Depozit. Farmacia Dr. Ratianu Cuza Vodă 48.

S'A DESCHIS
restaurantul școalei de menaj, str. Toma Cozma 1. Se servește masă cu abonament și à la carte, la prânz și seara.
Se primesc comenzi la bucătărie, spălat și călcat.
Totul se execută în condițiuni excelente, prețul convenabil.

Închiderea cursurilor

pentru învățătorii din Basarabia

Eri a avut loc închiderea cursurilor de perfecționare a învățătorilor din Basarabia, cursuri ce s'au ținut timp de o lună la Soroca, sub conducerea efectivă a d-lui prof. Ștefan Bârsănescu, dela universitatea din Iași. La închiderea acestor cursuri, d-sa a ținut celor 400 învățători prezenți o conferință despre „Fișa individuală". In afară de d-sa, au mai conferențiat la aceste cursuri, d-nii prof. Octav Botez, Ștefan Popescu și V. Harea. Deasemenea a conferențiat și d. I. Mladenet, profesor la Academia comercială din București.

E cazul să subliniem din nou pasiunea și dorul de muncă cu care învățătorimea de peste Prut a urmărit timp de o lună aceste cursuri de perfecționare. A fost o activitate serioasă și de mult folos învățătorimii din Basarabia, atât de bine organizată.

Deasemenea d. prof. Ștefan Bârsănescu a mai conferențiat în cursul acestei săptămâni la mânăstirea Agapia, invitat fiind de intelectualii mânăstirii, despre „Conceptul educației în publicistica nouă".

x D. dr. Berbecu, medicul despărțirii a patra, a denaturat în hală o cantitate de harbuzi cruzi.

Cazul curios

dela liceul Șaguna

Brașov 31.— Măsura luată de liceul „Andrei Șaguna din Brașov de a primi în noul an școlar numai elevi creștini, a provocat agitații.

D. Lapedatu, ministrul cultelor, aflându-se la Brașov, a declarat următoarele:

— „Măsura luată mă preocupă. Desigur, colegul meu d. dr. Angelescu, ministrul instrucțiunii, va împăca spiritele agitate, întrucât plângerile sunt legitime.

Grădina Pomul Verde

Turneul renumitului star american

Hyman Prizant

cu concursul d-rei
JENNY ZELTZER
Sâmbătă 31 August
Dum. 1 Septembrie
NOU Premieră NOU
Die Groise Frage?
Piesă problematică în 3 acte. Se oferă 4 diferite premii în diferite sume aceluia care va putea citi problema
Die Groisse Frage?
Răspunsurile se vor trimite pe adresa D-lui H. Prizant Hotel Continental. Urmăriți afișul. Ad-tor Marcu Leibovici.

Barcarola

OFFENBACH
MUZICĂ
POVESTIRILE LUI HOFMAN
Gustav Frohlich
Lyda Baarova
de Luni 2 Septembrie a. c.
LA SIDOLI
Acest film nu va mai fi văzut în nici un alt cinematograf din Iași.

Îndrăzneț furt

în Bulevardul Ferdinand și un jaf la locuința unui avocat

O îndrăzneață spargere s'a comis pe la orele 4 dimineață, la debitul de tutun al d-lui I. Crețu din Bd. Ferdinand No. 7.

Hoții au spart un geam dela ușa regiei și s'au introdus în local. S'a furat suma de 7000 lei în numerar, timbre de 12.000 lei și țigări în valoare de alte câteva mii lei.

S'au întreprins cercetări, pentru identificarea răufăcătorilor.

Furt la un avocat

D. avocat C. Iliceanu din str. Renașterei 1, s'a prezentat la poliția locală, reclamând că astă noapte, câțiva indivizi necunoscuți i-au furat diverse lucruri de valoare, din locuința d-sale.

S'au întreprins cercetări

GRADINA și SALA **SIDOLI** 2 MARI PREMIERE CELEBRA DRAMA
Vânzătoarea de Pâine
(O eroare judiciară)
după romanul lui Xavier de Montepin, cu ieșanul SAMSON FAINSILBER, Mona Goya, Jaques Gretillat.
A 2-a premieră Adevăratii și originalii
Pat și Patachon în Pescarii Veseli
Ultima comedie cu originalii comici realizată la Kopenhaga
Complectare: JURNAL SONOR FOX

ANUL XXXI No. 8517

ABONAMENTE

Lei 350 pe un an
„ 180 „ 6 luni
„ 90 „ 3 „
„ 1000 Instituții publice

ATELIERELE TIPOGRAFICE
IAȘI. — STR. LĂPUȘNEANU 37

Telefoane { Redacția 391 / Administrația 394 / Serviciul de noapte 367

1 LEU

OPINIA

Ziar popular cotidian

MARȚI 3 SEPTEMBRIE 1935

PREMII GRATUITE | SERIA 62-... OPINIA
Bon No. 31

Problema drumurilor

Șoselele nu sînt stricate, ci distruse

Una din cauzele sărăciei noastre este tocmai starea lamentabilă a drumurilor.

De câte-va zile se alearga o cursă de biciclete intitulată: „Circuitul României". Evident, excelentă ocazie de a face propagandă în afară, căci participă și concurenți străini. Bine înțeles cu condiția de a ne prezenta în așa condițiuni, în cât musafirii să fie tentați de a ne mai onora cu vizita lor.

Peripețiile acestei alergări sunt radio-difuzate în fie-care zi pe larg. Ori încă din prima zi a circuitului am auzit pe Speacker spunând: „drumul e rău". Atunci ce speranțe să mai avem, mai ales că se aleargă competiția numai pe șosele importante?

Căci una din cauzele sărăciei noastre, unul din motivele pentru cari agricultorii nu-și pot valorifica produsele, este tocmai starea aceasta, nu rea, ci lamentabilă a șoselelor noastre. Acestea au nevoie din nenorocire, nu de reparații, ci de refacere; nu sunt stricate, ci distruse. Acesta este tristul adevăr, rezultatul unei îndelungi gabegii administrative care persistă, cu mici, foarte mici excepțiuni, de la încheierea păcei.

Mărturisim că ne-a mirat acele lungi articole de sezon, în care se preconiza o propagandă turistică înăuntru, dar mai ales în afară,—articole scrise evident de confrați cari nu părăseau de cât rar orașul, și numai cu trenul.

Rezultatul, sau poate scopul, acestor articole a fost creiarea pe vremuri a unui „Comisariat a Turismului"; care și-a început activitatea, cerând Automobil Clubului să organizeze o excursie în România, la care să invite și automobiliști străini, excursie care să coincidă cu serbările „Castelului Peleș". Rezultatul sforțărilor acestui club a fost cel mai lamentabil fiasco. Nu a venit pur simplu *nimeni*.

Actualul secretar general al Ministerului de Interne d-l Sergiu Dimitriu, a reluat chestiunea și dsa cu toată obiectivitatea a pus chestiunea la punct. „S'a pus carul înaintea boilor"—a spus d-sa cu toată dreptatea. A organiza o propagandă turistică în străinătate în situațiunea actuală ar însemna să comitem un abuz de încredere. Dacă noi românii înțelegem ca, după ce plătim sume enorme pentru drumuri, să ne distrugem sănătatea și mașinele, fără a protesta alt-fel de cât platonic, nu putem să cerem de la străini o atitudine identică.

Socotim totuș că Dl. Sergiu Dumitriu se ocupă prea mult de hoteluri, restaurante și alte chestiuni la fel, trecând prea repede peste nevoile esențiale: *repararea drumurilor*. Dacă vroim ca peste 4—5 ani să ne viziteze străinii, trebuie să refacem drumurile; de celelalte chestiuni ne putem ocupa și atunci când vom îndeplini primul deziderat care necesită timp și bani mulți.

Este drept, situația d-lui Dumitriu e puțin cam delicată, în adevăr cetim necontenit prin ziare, că s'au dat atâția bani pentru școale din stăruințele cutăruia sau cutăruia, mofturi și reclame.

E destul să mergi pe șosele, pentru a vedea că nimic sau aproape nimic nu se face pentru repararea lor. Încă noi avem noroc de un prefect extrem de gospodăros, care tot a făcut ceva. Puțin, că puțini bani i se dau; dar tot ceva; dar încolo...

E și personalul technic insuficient; am văzut acum câteva zile pe șoseaua județeană Iași-Bădărei, altă dată excelentă, în dreptul chilometrului 43 la câte-va sute de metri de locuința pichetului, doi cantoniști aruncând pietriș în mocirla de pe șosea, fără a se ocupa de faptul că nu erau șanțuri și nici bombament, cari trabuiau făcute în prealabil. Ori un asemenea procedeu reprezintă doar o batjocurire a banului public.

E drept că există șoseaua suedeză, dar: „cu o floare nu se face primăvară"; și această șosea înghite mare parte din bugetul drumurilor. Excelentele șosele făcute de armată în Basarabia, ne dovedesc că se poate face lucru bun și cu mai puțini bani. De ce nu se face înainte?

Și apoi trebue restudiată chestiunea întreținerei șoselelor, pe care o pot face numai cantoniștii reduși, din așa zise motive de economie, până la inexistență. Sunt economii peste măsură de scumpe.

TEODOR BADAREU

Din toată lumea

Numele lui Trotzki

Trotzki se află în prezent în Norvegia, unde trece drept „Domnul Letov". Acest nume Letov este al 11-lea, pe care Trotzki a fost nevoit să-l adopte dela exilarea sa.

Oriunde vine, Trotzki e obligat să apară subt alt nume, spre a nu se afla de prezența lui.

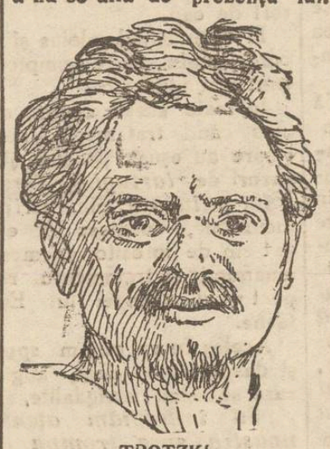

TROTZKI

Și în Norvegia fostul conducător sovietic trebuie să trăiască izolat și controlat, subt numele de împrumut „Letov".

Trotzki însă nu-i descurajat. El speră că într'un viitor pe care-l vede destul de apropiat, va mai avea de jucat un rol important în Rusia.

Pilotul regilor

Printre personalitățile din renumita stațiune Deauville, se află și căpitanul aviator Olley, șeful serviciului de curse aeriene între Anglia și Franța. Căpitanul e supranumit „pilotul regilor", întrucât în lunga sa carieră, a plimbat mai multe capete încoronate, pe calea aerului. Aviatorul a primit diverse cadouri dela augustii săi pasageri.

Cadoul la care ține îndeosebi, este o tabacheră de aur, având în interior gravate pe capac semnăturile suveranilor cu care a zburat. Numărul iscăliturilor ilustre a trecut de jumătate de duzină.

Ultima semnătură ar fi a unui suveran exilat, care așteaptă să-și recapete tronul și care va apela la avionul căpitanului Olley, pentrucă la momentul potrivit să-l ducă spre cerul luminos al patriei sale...

Vulturii țarilor

După revoluție, Sovietele au dispus înlocuirea tuturor semnelor care aparțineau simbolic țarismului, prin marca sovietică: steaua cu secere și ciocan. Au fost lăsate numai ce e de pe Kremlin din motive estetice.

Acum însă se comunică faptul că până la 7 Noembrie s'a hotărât și îndepărtarea celor patru vulturi de pe turnurile Kremlinului și altor doi de pe muzeul istoric. Până la acea dată, urmează să se fixeze pe creasta celor patru turnuri marca sovietică, în locul vulturilor din vremea țarilor.

Guvernatorii

D-nii M. Manoilescu, Victor Slăvescu, Zăuceanu, Gigurtu, Săvescu, Tancred Constantinescu, Cămărășescu, Tabacovici, Mitiță Constantinescu, — *iată numai câteva din numele persoanelor indicate până acum pentru locul de guvernator la Banca Națională.*

Aproape în fiecare zi apare alt candidat cu „cele mai multe șanse". Se pare că orce om politic nu se crede incapabil să preia funcțiunea.

Ceiace-i într'adevăr un vot de blam pentru postul de guvernator al Băncii Naționale!...

Nu se teme

— Duduie, eu nu mă tem de război.
— Cum asta?
— Sânt însurat...

Regina fără bijuterii

Nefericita regină Astrid, în modestia ei, își refuza plăcerea cea mai obișnuită a femeii: bijuteriile. Regretata suverană n'avea bogăția de juvaeruri tradiționale unei regine.

Două inele, o pereche de cercei și un colier de perle îi constituiau toată colecția de bijuterii. Regina Astrid le purta numai la ocaziile într'adevăr solemne, care cereau un anumit protocol.

Obișnuit însă, defuncta suverana se mulțumea numai cu inelul de nuntă, care pentru dânsa însemna dealtfel cea mai scumpă bijuterie.

Citiți zilnic Opinia

Intre America și Rusia

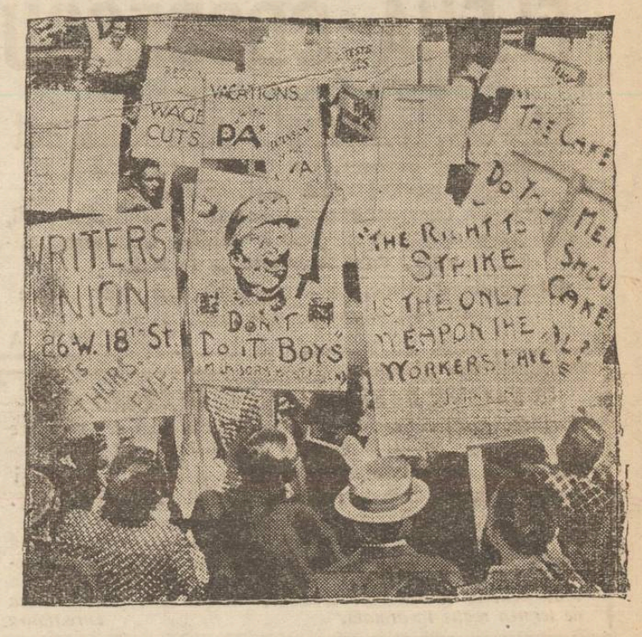

Incordarea raporturilor între Rusia și Statele-Unite a luat o formă destul de serioasă.

Am anunțat că guvernul american a protestat la Moscova contra propagandei sovietice în Statele-Unite. S'au produs chiar la New-York manifestații muncitorești destul de serioase, organizate de comuniști (în clișeu vedem o asemenea manifestație).

Guvernul sovietic a dat un răspuns socotit insuficient. In consecință guvernul american a trimes o nouă notă de protest. Sânt temeri că diferendul ar putea duce chiar la ruperea relațiilor diplomatice între Rusia și Statele-Unite.

Pilda d-lui Mussolini

Am anunțat că d. Mussolini și-a trimes fiii și ginerele pe frontul din Africa.
In clișeu: tinerii Bruno și Vittorio Mussolini (în mijloc) cu d-na Edda Mussolini-Ciano și contele Ciano, fiica și ginerele Ducelui (în dreapta), în momentul plecării din Italia.
D. Mussolini a socotit necesar acest gest patriotic, spre a stimula trupele italiene din Africa.

IDEI ȘI FAPTE

Ziua de... 36 ore!

Trebuie să înceteze munca istovitoare a robilor dela căile ferate.

Conducătorii asociației ceferiste „Stația", în toate ședințele lor, vorbesc despre lipsa de personal. Frânarii sunt siliți să muncească nu mai puțin de 35 ORE în șir, acarii trebue să lucreze până la istovire, iar lucrătorii de magazie sunt obligați să muncească zece, până la 12 ore zilnic?

Cum se poate îngădui asemenea situație?

Răspunsul este că administrația C. F. R-ului tolerează starea actuală de lucruri numai fiindcă se vede silită să restrângă cheltuelile.

Dar aici discuția alunecă pe altă temă dureroasă.

Mai întâi de toate trebuie să se reducă salariile inspectorilor și directorilor și să se înfrâneze abuzul și risipa. Și mai trebuie neapărat să se ieftinească tariful, așa precum s'a promis de atâtea ori: vor profita cetățenii, se va înviora viața economică a țării și C. F. R-ul își va spori considerabil veniturile.

Deocamdată însă, se impun măsuri spre a se curma munca de robi a acarilor și frânarilor. „Ziua de 36 ore" la c. f. r., trebuie să înceteze.

I. L. BASARABEANU

O zi la mînăstirea Neamțu

O liniște tainică domnia în incinta mînăstirei și pe nesimțite m'am prins învăluit de gîndul înalt al credinței.

de dr. E. VEISA

Mercuri 28 Aug. pe la 5 dimineață, o bură de ploaie udă străzile și limpezește atmosfera. Trenul spre Pașcani se pune în mișcare la 6 jum. Cu cât înaintăm ploaia se înteșește. Tg. Frumos—mai puțin; Pașcani — mai mult, se resimt de ploaia binefăcătoare. Șoseaua spre Tg. Neamț e bine udată. Dar ploaia se subțiează.

Automobilul aleargă în aerul proaspăt al dimineții,—iar noi respirăm din plin, căci lipsa de praf îngăduie să călătorim cu geamuri e lăste.

La Tg. Neamț cerul se însenează și soarele începe a dogori. Plec spre mânăstire cu trăsura. După jumătate de oră de mers—ieșind din lungul sat, Vânătorii de Neamț—înaintea privirii se deschide mîndra vale a Ozanei.

Tufișurile de sâlcii,— cu frunza udă și grie, strălucesc în soare. Apa rîușorului Ozana vine vijelioasă; în zorii zilei fusese ploaie mare, vreme de două ceasuri.

Pe ici pe colo, brazde lungi, proaspăt cosite din iarba grasă, ori adunate în căpiți împrăștiate cît vezi cu ochii, îmbălsămează aerul cu miros de fân de curând cosit. Soarele strălucește puternic; se simte căldura unei zile de vară și pe nesimțite intrăm în pădure, unde șoseaua e străjuită de minunatul șir de brazi plantați de o parte și de alta—în linie—de un vrednic prefect, mare iubitor al firii—acum 30 de ani. Privelișteа este încântătoare. Simțirea ce te cuprinde—nici nu se poate exprima, atât este de adîncă și fermecătoare.

Razele strălucitoare ale soarelui, ridicat aproape vertical de asupra pădurii, străbat prin frunziș și luminează mici poeniță, cu jocuri de umbră, spre rădăcina brazilor înalți și deși. Picături de apă acătate de frunza subțirică a crengilor plingătoare, sclipesc în soare și descompun lumina în culori de curcubău; o liniște tainică stăpânește pădurea și aerul îmbălsămat — ozonificat—se grămădește spre plămâni, în vreme ce ridicînd ochii o panglică lată de cer albastru, neînchipuit de luminat și limpede — în timp ce i d e i a de nemărginire și adîncă desfătare sufletească, te cuprinde. Fără să vrei, splendoarea naturii și măreția fără seamăn a localității, îți stîrnește sentimentul de admirație; și încet, încet—gîndirea se înalță și o clipă trăești în lumea minunată a frumosului, a desăvârșitului.

Înaintea noastră, drumul se luminează; — ieșim din pădure și se zărește poarta „Sf. Mânăstiri Neamțu".

Se aud clopotele sunând; e amiază. Vizitiul Ion a lui Vasile își scoate pălăria și-și face cruce. O adiere de evlavie te cuprinde, privind coperișul albăstriu al clopotniței.

Ne oprim. Găzduesc la archondaric, în primitoarea cameră N. 3, ca totdeauna cînd vin la mânăstire. Prea cuvio-

(Continuarea în pag. II-a)

Medicina pentru toți

de dr. Alex. Socolovschi

Slăbirea auzului

Cum începe surditatea

Să ne îndreptăm toată atenția spre izvorul ascuns al majorității bolilor de nas, gît și urechi.

Am scris foarte mult despre surditate, despre cauzele care o provoacă, despre diferite boale ale timpanului, caselor auditive și aparatului nerve-auditiv. Astăzi aș vrea să arunc o privire asupra unei chestiuni aproape necunoscute de marele public: *trompa auditivă, trompa lui Eustache.* E o chestie foarte interesantă, mai ales pentru toți, care nu aud prea bine, pentru toți la care auzul slăbește fără cauze evidente.

In majoritate cazurilor când nu putem stabili exact cauza surdității sau micșorării auzului, când tratamentul rămâne fără efect,—*adevărata pricină se ascunde în boala acestei trompe.*

Dar la început, cred că este necesar să fac câteva precizări de ordin anatomic. Ce este trompa lui Eustache? *Este un canal, de câțiva centimetrii lungime, care unește urechea mijlocie (casa timpanului) cu nasul și farinxul.* Rolul acestui tub este triplu:

1) Improspătarea, ventilația renovarea aerului în ureche.

2) Eliminarea secrețiunilor, câteodata septice, din urechea mijlocie.

3) Rolul primordial în transmiterea sunetelor.

Primele două funcțiuni sunt bine studiate. Dar din păcate, asupra ultimei, atenția a fost prea mică, cu toate că însemnătatea și rolul ei sunt foarte mari, fiind vorba de un *rezonator* al sunetelor.

La cea mai mică defecțiune în funcționarea trompei, la cea mai neinsemnată paralizie a mușchilor ei, sau la strîngerea ei,—auzul este simțitor micșorat. In caz de defecțiuni mai grave, începe surditatea, zgomotul în ureche, văjăială, amețeli, etc.

De aceia, la o boală de urechi, examenul nostru nu se

Continuare în pagina II-a

LICEUL DE BAEŢI şi ŞC. COMERCIALA SUPERIOARA

Mihail Kogălniceanu

IAŞI STR. C. A. ROSETI No. 4

Şcoli cu drept de publicitate, cu drepturi egale cu a statului

Internat, Semi-internat şi Externat

Taxe şcolare reduse, se fac mari reduceri pentru elevii săraci şi silitori

Se primesc inscrieri în cl. I şi V şi cu examenul de admitere dat la stat. Elevii ce se inscriu în cl. 1 pot da examen de admitere la acest liceu la 2 Sept. sau 15 Sept.

LICEUL ARE PANA IN PREZENT 335 BACALAUREAŢI

Director TITUS PATRICIU

LICEUL ORTODOX DE FETE

ELENA ODOBESCU

Iaşi, Str. Lascar Catargi 20

Internat, externat, semi-internat

LICEU STATIZAT, CU OPT CLASE, SECŢIE ŞTIINŢIFICA ŞI LITERARA

Elevele de curs superior cu media 9, dela alte şcoli, sunt primite bursiere; cele cu media 8.50 semi-bursiere, (taxă jumătate ca la stat).

Informaţiuni zilnic, la cancelaria şcolii, între orele 10—12 a. m. şi între 4—5 p. m.

DIRECTIUNEA

Societatea „Cultura"

Persoană juridică. Şcoală primară de băeţi cu drept de publicitate statizată. Fondată în anul 1894

Inscrierile şi reinscrierile incep în ziua de 1 Sept. şi vor continuă zilnic între orele 9—12 a. m. şi 3—6 p. m. în cancelaria din str. Mârzescu 26

In acest an pe lângă şcoala primară deschidem şi o şcoală elementară de meserii unde pe lângă studiile conform programei şcoalelor similare ale statului, elevii vor învăţa în mod practic o meserie. *Absolvenţii acestei şcoli se vor bucura de termen redus în armată.* *Direcţiunea*

Reuniunea Femeilor Israelite din Iaşi

Persoană juridică. Şcoala primară şi complimentară de fete Cu drept de publicitate (statizată) Fondată în anul 1862

Inscrierile şi reinscrierile incep în ziua de *1 Septembrie* şi vor continua zilnic între orele 9—12 a. m. şi 3—6 p. m.

Cursurile incep în ziua de 15 Septembrie.

Marele atelier practic de croitorie de pe lângă şcoala noastră de meserii, funcţionează sub conducerea unei renumite maestre cu o practică îndelungată în ţară şi străinătate. Preţuri foarte convenabile.

DIRECŢIUNEA

Inscrierile

LA

Şcoala Primară Evanghelică

cu limba de predare română şi germană

cu un corp didactic ales

zilnic între orele 11-13 şi 16-17 la

Direcţiune, Strada Banu 14

Şcoala de meserii pentru fete

„ORT"

deschide în cursul anului şcolar curent NOUI SECŢIUNI, în vederea numărului mare de eleve care frecventează această şcoală.

Inscrierile şi şi reînscrierile încep la 1 Sept. în cancelaria şcolii (str. Mârzescu 26).

Cursurile incep la 15 Septembrie.

In interesul fiecărui amator

de a face economie este de a vizita înainte de a cumpăra orice articole de parfumerie şi vopselărie, renumitul magazin de specialitate

„VULPEA"

Str. Cuza Vodă No. 1

unde atât asortimentul bogat cât şi preţurile absolut eftine sunt puncte de atracţie pt. public.

Singurul remediu contra gripei şi durerilor de cap numai

JAWOL

PUBLICAŢIUNE

Eforia Naţională de Ocrotire I. O. V. Iaşi, aduce la cunoştinţă generală că, va ţine licitaţie publică în ziua de 19 Septembrie 1935, ora 10 a.m. în localul Eforiei din Iaşi str. Codrescu No. 7, pentru aprovizionare a căminului „Gr. Trancu-Iaşi" din Iaşi, Căminului de Invalizi din Iaşi, cum şi a aşezămintelor ce se vor mai înfiinţa până la 31 Martie 1936 cu: încălţăminte, materiale de îmbrăcăminte, de lingerie de corp şi de pat, inclusiv furnituri pentru confecţionare.

Licitaţia se va ţine în conformitate cu art. 88—110 inclusiv legea contabilităţii publice, cu art. 31—53 din reg. Of. central de licitaţii şi normele generale pentru ţinerea licitaţiilor publicate în „Monitorul Oficial" No. 127 din 4 Iunie 1931.

Caetul de sarcini şi alte informaţiuni se pot obţine la sed ul Eforiei în orele de birou.

Direcţiunea

Grădina Pomul Verde

Turneul renumitului star american

Kyman Prizant

cu concursul d-rei JENNY ZELTZER

Astăzi seară la ora 9 jum.

Die

Groise Frage?

Piesă problematică în 3 acte. Se oferă 4 diferite premii în diferite sume aceluia care va putea citi problema

Die Groisse Frage?

Răspunsurile se vor trimite pe adresa D-lui H. Prizant Hotel Continental. Urmăriţi afişul. Ad-tor Marcu Leibovici.

Reorganizarea cadrelor liberale din Iaşi

D. ministru Victor Iamandi soseşte Joi în localitate

Delegaţia permanentă a organizaţiei liberale locale, care trebuia să se întrunească Sâmbătă la prefectura de judeţ, n'a mai ţinut şedinţa anunţată, deoarece d. ministru Victor Iamandi şi-a contramandat sosirea în localitate.

La Slănicul-Moldovei, d. ministru Iamandi a ţinut o consfătuire cu prietenii politici.

D. deputat Iancu Zipa, vicepreşedintele organizaţiei, a raportat asupra situaţiei din club, subliniind inactivitatea majorităţii şefilor de sectoare. D. prefect de judeţ Tirel Zapa s'a ocupat de sectoarele rurale, arătând totodată şi stadiul în care te află lucrările de gospodărie.

D. ministru Iamandi s'a arătat afectat de cele auzite şi aceasta cu atât mai mult, cu cât dsa, în primăvară, a cerut reorganizarea cadrelor' anunţând şi sancţiuni. Sânt de aşteptat deci unele surprize.

•

Sâmbătă, după cum am anunţat, d. Iamandi a plecat dela Slănic la mânăstirea Varatec, unde va rămânea până Miercuri noaptea.

Joi, ministrul propagandei va veni în localitate, unde va rămâne până Luna viitoare.

La Iaşi d. Victor Iamandi va lucra cu şefii de autorităţi şi va prezida o şedinţă a delegaţiei permanente liberale, pentru organizarea cadrelor.

Deasemenea, d-sa va face şi câteva vizite în judeţ.

ŞBIUŢ

Slăbirea auzului

(Continuarea din pag. 1-a)

limitează numai la examenul organului auditiv. Foarte des nu găsim la ureche nimic suspect. Dar examinarea tubului *(saipingoscopia)* poate să fie extrem de folositoare şi să ne lămurească mult la stabilirea diagnozei şi în felul tratamentului.

Infecţia tubului se întâmplă foarte des, din cauza apropierii gurii şi nasului. Condiţiunile anatomice favorizează pătrunderea microbilor în tubul auditiv, microbii, care se localizează pe mucoasa tubului şi provoacă boli grave la urechi. *Prin urmare, toate afecţiunile de nas, gură şi gât — polipi, guturaiul chronic, angine, laringite, faringite, vegetaţii, etc. sunt foarte periculoase pentru ureche.* Uneori se observă şi fenomenul contrar: secreţia din urechea mijlocie prin tub pătrunde şi infectează nasul şi gâtul.

Câte laringite, faringite, sinuzite, amigdalite ar putea să fie înlăturate, examinând şi îngrijind tubul auditiv!

Locul principal, unde se formează teziunile tubului, *este de obiceiu, începutul lui, aşa numita, groapa lui Rosenmüller*", situată în faringe, în foarte mare apropiere de nas. In stare normală, el este neted, lucios şi puţin pronunţat. Dar la cea mai mică iritaţie, fie răceală, infecţie sau altceva—el se inflamează şi inflamaţia, ce se întinde pe întreaga suprafaţă a tubului, *pătrunde până la urechea mijlocie.*

Putem afirma cu preciziune, că la orificiul normal al tubului asta se întâmplă extrem de des. De obiceiu, el este *inflamat şi acoperit de cicatricele vechilor inflamaţiuni vindecate, care astupă mai mult, sau mai puţin tubul.* Uneori tubul este complect impermeabil. Înlăturând aceste fenomene, putem restabili funcţionarea normală a tubului şi, în consecinţă, a *restabili auzul şi a înlătura vâjâielile.*

In timpul boalelor infecţioase, tubul cere inzistent mare atenţie, dat fiind că acumulează întrinsul excreţiile septice din nas şi gură, cari conţin totdeauna bacilii respectivi: scarlatină, gripă, pojar, etc.

Boala urechilor din cauza defecţiunii tubului se dezvoltă încet, dar sigur, paralel cu afecţiunea tubului. Foarte des, la început, nu observăm nimic din partea urechii, dacă nu ne vom interesa *că urechea „pocneşte" în timpul când se şterge nasul.* Pe urmă apare *senzaţia „astupării" urechi*; mai târziu se aud zgomote, de obiceiu, la început într'o singură ureche, corespunzătoare cu tubul bolnav. La urmă vine micşorarea auzului vertijuri, şi dureri de cap.

In timp umed, ploios şi răcoros, toate aceste simptome sunt mai puternice.

In toate aceste cazuri, mai ales când tratamente anterioare au eşuat, precum şi în cazuri de *laringită, faringită, guturaiu,* etc., cari par incurabile,—socotesc că este extrem de folositor examenul amănunţit şi tratamentul respectiv al trompei lui Eustache.

Acelaş lucru putem spune şi despre răceli dese, angine care se repetă, amigdalite, etc.

Să îndreptăm atenţia noastră spre trompa lui Eustache, izvorul ascuns al majorităţii boalelor de nas gât şi urechi!

Dr. A ex. Socolovschi

Noutăţi literare

Librăria „Socec" a expus în vitrine ultimele noutăţi din literatura străină:

Monfreid—Le lepreux, Claude Fayet—Rhapsodie Hongroise, Lyautey—Le rolo social de l'officier, Albert Mathiez—La vie chère et le mouvement social, Max Marin—Le retour d'Israël, Stephan Zweig—La peur, Henri Duvernois—La maison Camille.

Nevralgiile, durerile de cap cele mai rebele, le înlăturaţi imediat cu Noval

Tragerea premiilor „Opiniei"

Lista câştigătorilor

In sala „Trianon", în faţa unui numeros public, a avut loc ieri dimineaţă tragerea premiilor gratuite ale „Opiniei" (seria 61). Iată lista câştigurilor:

O bicicletă nouă, marcă franceză, cu toate accesoriile în valoare de 4500 lei.

No. 5476 Maria Bistriţeanu Minervei 1 Iaşi.

Lei 2000

No. 3512 Ioan Dodon Str. Spital Paşcanu No. 16, institutor

Câte 200 Lei

No. 2102 Maria Cojocaru Cuza-Vodă 62
" 9012 Marcu Isac Anastasie Panu No. 31
" 1050 Olga L. Popovici Eternitate 31
" 5578 Boikal Constantin str. Silvestru 2
" 4578 Ana Teitler Cuza-Vodă 9

Câte 100 Lei

" 4164 Carolina Tohmarjer str. Horia 28
" 4165 Robert Schhiveitzer Şos. Socola 9
" 4166 Harry Blimes Aleia Alexandri 4.
" 4167 Sigmund Packer str. Lăpuşneanu 22
" 4168 Liviu Popescu Aleia Ghica Vodă
" 7199 Aba Vasiliev str. Iancu Bacalu 13
" 7200 Maria şi Elena Dumitriu str. Tătaraşi 17
" 7201 Jean Rosen str. Cismăriei 18
" 7202 Lucmilla Calaraşu str. Zugravi 32
No. 7203 Ioan Ichim Str. Cuza-Vodă 12
" 4130 Frieda Beil Str. Cuza Vodă 47.
" 4131 Mircea Rohrlich Piatra N. Str. Cuza Vodă 268.
" 4132 Elena Mierlescu Varianta Uzinei 1.
" 4133 Jojonica Margulies Str. Ştefan cel Mare 27.
" 4134 Preot Dumitru Colan Str. Eternitate 25.
No. 6353 Lidia Cuciureanu Str. Sf. Andrei 14.
" 6354 Tenea Mihai Str. Avram Iancu 6.
" 6355 Marcu Goldental Str. C. Negri 66.
" 6356 Magdalena Stratachin Str. Armeană 11.
" 6357 Liuba Moscovici Str. Sf. Andrei 20.
No. 4030 Dori Grimberg Bul. Ferdinand 16.
" 4031 Jeni Segall Str. I. C. Brătianu 59.
" 4032 Const. Zamfirescu Str. Coroi 2.
" 4033 Toader Calistru Str. Moara de Vânt 24.
" 4034 Harry Haimovici Bârlad Str. Regală 88.

Câştigătorii se pot prezenta la administraţia ziarului nostru, spre a-şi ridica premiile.

SENZAŢIONALA DESCOPERIRE a unui NOU FEL DE A FACE PUDRĂ

Chimiştii francezi, după cercetări îndelungate, au aflat o nouă formulă pentru prepararea pudrei de obraz, prin care nasul lucios şi pielea unsuroasă se înlătură cu desăvârşire. In modul acesta se obţine un „lustru mat" perfect care ţine 8 ore. Nici ploaia, nici transpiraţia nu-l poate nimici.

Secretul este un nou ingredient, „Spuma dublă" care este acum conţinut în Noua Pudră Tokalon, celebra Pudră de Paris. Acest ingredient face pudra rezistentă contra umezelii. Încredinţaţi-vă înşivă Dv. făcând următoarea simplă experienţă. Acoperiţi un deget cu Noua Pudră Tokalon şi muiaţi-l într'un pahar cu apă. Scoţându-l veţi constata că e fără luciu nici umezeală, ci cu totul uscat şi de arătare „mată". Pudra rezistă umezelii, fiindcă conţine „Spumă dublă".

Acelaş lucru va fi şi cu obrazul Dv. Pielea Dv. nu poate deveni lucioasă dacă întrebuinţaţi noua pudră Tokalon. Puteţi dansa ore întregi într'o sală caldă şi tenul Dv. va rămâne aşa de proaspăt şi de drăgălaş ca la început. Încercaţi astăzi o cutie de Noua Pudră Tokalon şi veţi vedea cât de mult se deosebeşte de celelalte pudre, pentru că e singura cu secretul „lustrului mat". Frumuseţea fermecătoare, juvenilă ce veţi căpăta va face admiraţia şi invidia tuturor prietenelor Dv.

De vânzare la toate farmaciile, drogheriile şi parfumeriile din ţară. Noi preţuri reduse la Lei 45.—.

Informaţii

x D. R. Rale, fostul primar al Huşilor, a făcut acţiune în contenciosul administrativ, contra destituirii dsale din funcţia ce o ocupa de un an.

Acţiunea a fost introdusă de d. avocat Alfons Herovanu. Se solicită ca justiţia să constate că ordinul ministerului de interne, prin care d. Rale a fost demis din postul de primar la 30 Iulie 1935, a fost ilegal.

Se mai cere reintegrarea d-lui Rale în funcţia de primar, în care a fost d. Panait Bogdan, consilier comunal.

x D. Victor Munteanu, preşedintele Blocului pensionerilor, s'a reintors în localitate. Începând dela 3 Sept. cr., d-sa îşi reia activitatea la conducerea blocului.

x COPIL DE SUFLET.— Femeia Anica Slădaru din Bul. Rosetti 27 dând naştere la doi copii gemeni, o fetiţă şi un băiat şi neavând cu ce să-i crească, este dispusă a da de suflet unul dintrinşii. Persoanele interesate se pot adresa la domiciliul indicat mai sus.

x La 1 Septembrie a. c. Cercul de Studii Franco-române „Luteţia" îşi reia activitatea. Orele de secretariat şi Bibliotecă rămân acelaşi: Luni şi Miercurea între 5 7 p. m.

x D. I. Bembasat ne declară că în societatea Caritas-Humanitas nu există nici o disensiune, toţi membrii colaborând pentru binele societăţii.

ARŞIŢA SOARELUI

PRODUCE

MIGRENE-AMEŢELI

NĂDUŞEALĂ

NEVRALGII-JUNGHIURI

TESTA

COMBATE şi VINDECĂ

INSERŢIE

Domnule Director,

O informaţie apărută într'un ziar privitoare la un accident de sănătate suferit în noaptea de Mercuri 28 crt. nefiind exactă, vă rog să binevoiţi a publica următoarele:

Dacă astăzi mai trăesc, apoi o datorez în primul rând subchirurgului Talmaciu din str. Ştefan cel Mare. Omul acesta m'a adăpostit în frizeria lui şi cu un devotament eroic mi-a dat primele îngrijiri salvatoare, cari au fost apoi complectate de doctorii Iacoby şi Mătăsaru.

Abnegaţia şi cunoştinţele lui Talmaciu trebuesc relevate şi nu coborîte aşa cum din greşală s'a făcut de către reporterul acelui ziar.

Când a fost „Salvarea" eu eram complectamente revenit astfel că n'am avut ocazia să iau măcar văzut de personalul „Salvării", necum tratat. Am făcut aceste rectificări publice fiindcă am socotit că prejudiciile ce i le-ar putea aduce notiţa din acest ziar trebuesc reparate măcar în acest fel.

A. GHEŢEL

O zi la mânăstirea Neamţu

(Continuarea din pagina 1-a)

sul Valeriu, starețul Sf. mânăstiri, binevoitor, afabil şi foarte prietenos, înştiinţat, aprobă bucuros această găzduire.

Vrednic om Părintele Valeriu. Alegerea Sf. sale în stăreţie, acum în noua aşezare a treburilor Sf. Mânăstiri, este —socotim—nu numai nimerită, dar reprezintă o chezăşie pentru aducerea la îndeplinire a marilor transformări plănuite de I. P. Sfinţitul Mitropolit Nicodem. Este o lucrare uriaşă, care cere multă putere de muncă şi o stăruinţă fără răgaz; şi *cred*, că prea cuviosul Valeriu este şi înzestrat şi capabil să ducă la bun sfârşit opera începută.

După o scurtă pauză de recreaţie; mă îndrept spre cantină; dar n'ajung, căci mă aud strigat de cineva.

Prietenul meu bun D-rul C-tin Tănăsescu, medicul şef al Capitalei, îşi petrece micul concediu la mânăstire, mai ales în calitatea sa de arendaş al vânatului din pădurile statului şi ale mânăstirii,

Cu o zi înainte organizase o goană şi rezultatul, un tap frumos de mărime neobicinuită, slujise la prepararea dejunului.

Nici nu mai putea fi vorba, să nu rămân la dejun; — şi mărturisesc că cele 3 ceasuri cât am stat în jurul mesei primitoare cu 7 tacâmuri (al 7-lea eram eu venit pe neaşteptate)—au fost o adevărată desfătare.

D-rul C-tin Tănăsescu e un mare suflet caracteristic moldovenesc; bun, de o sinceritate frăţească şi extrem de comunicativ.

E un mare admirator al plaiurilor Jud. Neamţ şi de mulţi ani îşi petrece vacanţa la mânăstirea Neamţu.

La ora 5, în aceiaşi zi, am putut vedea pe I. P. Sfinţitu Mitropolit al Moldovei, aflat în vilegiatură acolo.

Este o adevărată desfătare sufletească sufletească să stai un sfert de ceas de vorbă cu înaltul prelat moldovan.

Om cu vastă erudiţie, atacă cu desăvârşită competinţă orice chestiune.

In cele de natură religioasă, este desigur unul din cele mai autorizate glasuri nu numai de la noi, ci din întreaga lume ortodoxă.—Spirit luminat, eminamente practic şi adoptat cerinţelor timpului; chibzuit şi mult calculat înainte de a lua măsuri decisive,— Inalt Prea Sfinţitul Nicodem este un mare ierarh şi cred că înscăunarea sa în istoricul scaun al vechei şi mândrei Mitropolii a Moldovei, a fost şi va fi o pagină ilustră în viaţa ei.

M'am despărţit de I. P. Sf. Sa, cu sufletul înălţat.

In vremea aceasta — în sf. biserică a mânăstirei—se pregătea marea slujbă a privigherii, — a doua zi 29 Aug. fiind sărbătoarea „Tăerea capului Sf. Ioan Botezătorul", hramul Sf. mânăstiri „Secul".

Privigherea slujită grandios, cu un mare număr de preoţi, s'a sfârşit la ora 12. Clopotele sunau în noapte, impresionant. Aerul se răcorise; — cerul senin era spuzit de stele. O linişte tainică domnia în incinta mânăstirei şi pe nesimţite m'am prins învăluit de gândul înalt al credinţei, ca un fior al cugetării ridicat în sfere senine adânc liniştitoare

Lumina electrică s'a micşorat. Semnalul stingerii s'a dat. M'am retras şi a doua zi, mai senin şi cu inima sus, am pornit la drum spre Iaşi.

DR. E. VEISA

Manuale de religie

Au apărut şi s'a pus în vânzare la toate librăriile, noile manuale de religie ale pr. *N. Hodoroabă*, pentru clasele I, II, III şi IV secundare.

Manualele se prezintă în cele mai perfecte condiţiuni, având în plus avantajul unui preţ modest.

Recomandăm cu căldură noile manuale de religie ale distinsului preot şi profesor N. Hodoroabă.

Liceul de fete al profesorilor asociaţi
„M. KOGALNICEANU“
din Iaşi Strada Căpitan Păun No. 6
Şcoală cu drept de publicitate
Inscrierile se fac în fiecare zi
de lucru de la 9—12 şi 4—6.
Examenul de admitere pentru clasa I-a la 4 Septemb'
Taxa şcolară pentru clasa I-a **şi mai redusă** ca anul trecut
Taxele şcolare se pot plăti în rate lunare.

Intrunirea ceferistă

de ieri din localitate

Au participat şi preşedinţii asociaţiilor din Bucureşti

Eri au sosit în localitate cu accleratul de dimineaţă d-nii Gh.orghe Teodorescu, preş. asociaţiei „Staţia“, Ionescu Ene, preş. asoc. „Nivel-Metru“, Nicolau preş. asoc. „Tele-Blck“, Petrescu, dir. ziarului „Manevra“ precum şi alţi fruntaşi ceferişti.

Pe peronul gării, oaspeţii au fost întâmpinaţi de numeroşi ceferişti în frunte cu d-nii: inspector Neculae Atanasiu, preş. „Federaţiei c.f.r“ Iaşi, Eugen Pondichi, preş. asoc. „Staţia“-Iaşi, Selle Petru, preş. asoc. „Nivel-Metru“-Iaşi, etc.

In gara locală s'a ţinut o adunare ceferistă.

D. Eugen Pondichi, controlor principal, a mulţumit participanţilor că au venit în număr atât de mare şi a propus ca preşedinte al adunării pe d. inspector Atanasiu.

Acesta, luând cuvântul a arătat că asociaţiile ceferiste dela Iaşi s'au federalizat într'un bloc solidar.

Aduce unele acuzaţii d-lui Caracali, fostul conducător al „Federaţiei c. f. r“. D. Atanasiu încheie, exprimându-şi convingerea ca Federaţia va fi reconstituită sub o conducere demnă de încrederea tuturor asociaţilor ceferiste.

La apoi cuvântul d. *Ionescu Ene*, preş. asoc. „Nivel-Metru“. Arată sistemele de procedare ale d-lui Caracali, care împărţia personalul în beneficiari şi nemulţumiţi. Ocupânduse de încordări, d. Ene spuoe că acestea s'au făcut după interes şi favoruri.

D. Gheorghe Teodorescu, preş. asoc. „Staţia“, într'o documentată expunere, arată felul cum s'a întocmit noua tabelă da salarizare. Spune că până acum avansările erau la discreţia orcui. Odată cu punerea în vigoare a nouei tabele însă, avansările se vor face automat, din doi în doi ani. Totodată se va avea în vedere pe acei funcţionari merituoşi, care vor primi recompense ca stimulent. Preşedintele asoc. „Staţia“ şi-a încheiat cuvântare, cu un apel către personal, spre a fi solidar.

Mai vorbesc d-nii Abagiu, preş. asoc. „Maiştrilor de atelere“ Bucureşti, Nicolau, preş. asoc. „Tele-Bloc“, Bucureşti, Petrescu, dir. ziarului „Manevra“, Selle Petru, după care d. insp. Atanasiu a făcut un rezumat al discuţiilor.

SP.

Mare procesiune la MAGLAVIT
de Ziua Crucei
Plecarea din Iaşi 13 Septembrie
Intoarcerea la 15 „
Procesiunea organizată de agenţia de voiaj
WAGONS-LITS|COOK Iaşi, P. Unirii
cu concursul ziarelor „Opinia“ şi „Lumea“
Preţul: clasa 3-a 660 lei
clasa 2-a 940 lei } dus şi întors
Inscrierile trebuesc făcute din timp, pentru a evita aglomerarea

Marea anchetă a „Opiniei“

Acolo unde Dumnezeu a vorbit cu Petre Ciobanul...

Ce-am văzut şi auzit la Maglavit

Mulţi nu admit ca realitate existentă, decât lumea materială în care trăim şi nu se ocupă decât de fenomene, ale căror manifestări pot fi utilizate într'o viaţă pur industrială.

O lume deosebită în care să trăiască într'o realitate transcendentă, făpturei superioare nouă şi unde să supravieţuiască fiinţele umane dispărute, se neagă cu orgoliu în numele ştiinţei.

Şi în timp ce se tăgăduieşte şi se uită orice realitate în afară de lumea noastră sensibilă, la Maglavit ne apare o revelaţie. Un semn.

Un semn care ne vine dintr'o lume supranaturală. Dintr'o lume complet distinctă de a noastră:

„le grand inconnaissable de l'au-delà“.

La Maglavit

Acolo unde Dumnezeu a vorbit cu Petre ciobanul, e lume multă şi oamenii în cea mai mare parte nu se cunosc. Privirile lor îşi zic totuşi ziuabună.

Trecerea lor pe aici e un act de mare credinţă, speranţă şi penitenţă.

Depe o tribună improvizată, omul lui Dumnezeu vorbeşte mulţimii şi în acel moment uiţi că eşti pe pământ, pierzi noţiunea de timp.

Nu e decât un suflu, unul singur—acel al ascultătorilor.

Petre Ciobanul vorbeşte sincer şi cu convingere. Intonaţiile glasului său sunt neobişnuit de impresionante. Imaginaţia-i filmează în totalitatea amănunte or, întâmplarea lui:

Prima oară

— „Am venit acasă dela ei, fraţilor, fiindcă aveam treabă. Când m'am întors la târlă, pe drumul dela buturugi, îmi iese în cale un moş bătrân cu barba albă şi cu ochii albaştri ca cerul.

Stă în aer, la 2 palme deasupra pământului. Moşu s'a apropiat de mine şi mie mi-a venit frică.

— „Nu-ţi fie frică, îmi spune moşu, c'am să-ţi spun o vorbă. Şi mi-a zis:

Să te duci să spui la lume, la părintele, la primărie, la biserică că dacă nu se pocăieşte, dacă nu ţin sărbătorile, dacă nu se lasă de rele, dacă nu viu la biserică, se apropie atunci foc; atunci ne rupe mucile.

După asta moşu a zburat în sus, într'un nor patrat, până nu l'am mai văzut.

Eu m'am închinat şi m'am dus la târlă. N'am spus la nimeni nimic, că... ei râd“.

— Doamne, iartă-ne... spuse Petre şi-şi făcu semnul Crucii.

A doua apariţie

— „Am plecat iar la oi şi iar mi-a eşit în cale moşu ca întâi şi nu mi-a mai fost frică. El mi-a zis:—„dece n'ai spus la lume ce ţi-am zis?“

Eu i-am răspuns: „am uitat“, şi m'am închinat şi am zis iar:

— „Doamne, iartă-mă, că am să spun!“

După asta iar a dispărut ca întâi. Eu m'am dus la ei şi iar n'am spus la lume, „că ei râd“.

In a treia Vineri

A treia Vineri iar îmi iese moşu în cale şi mi-a zis:

— „Dece n'ai spus la lume ce ţi-am zis?“

— „Iartă-mă că mă duc“, —i-am zis eu şi m'am închinat.

Am plecat amândoi pe drum până la târlă, mergând unul lângă altul. El mergea în aer, mai sus cu 2 palme de pământ.

Eu am trecut să mulg oile. Moşu stă lângă mine şi-mi zicea mereu: „Să te duci acum în sat şi să spui la lume“.

La târlă era şi Ion, care avea rând la brânză şi un cioban mai mic Florea.

Ion m'a întrebat cu cine vorbesc. Eu voiam să le spun, dar nu puteam. Florea a strigat şi el la mine:

— „Mă, nene Petrache, cu cine vorbeşti, mă?“

Când vream să-i spun, îmi venea rău, nu puteam.

— Haide! Mi-a spus moşu.

Şi am plecat cu el dela târlă, spre răsărit.

Mi-a mai zis moşu:

— „Am să mai vin odată, după ce vei termina tu de spus la lume... Să te duci, auzi?“

Mi-a mai lăsat *o vorbă mare*, dar n'am voie s'o spun până nu vine iar. (Această declaraţie provoacă o tăcere din cele mai impresionante).

— Moşu a dispărut, eu m'am închinat m'am dus iară la târlă,—spuse Petre, făcându-şi cruce.

„Să nu vă duşmăniţi“

—*„Am plecat în sat de dimineaţă şi am început a spune astea, la toţi câţi îi întâlneam în cale.*

Din când în când Petre întoarce capul înspre crucea uriaşă din spatele lui, închinându-se.

— *Doamne, iartă-ne...*

— *„Doamne, iartă-ne“ spun în cor sutele de oameni adunaţi acolo.*

Şi ciobanul îndeamnă lumea să vină la Biserică „cântat toaca şi clopotele“,

— *„Femeile şi fetele necinstite să nu mai lepede copiii zămisliţi într'însele, căci aceasta e cel mai mare păcat ai părinţi femeeşti.*

„Să nu vă duşmăniţi, să nu râdeţi de alţii, să postiţi posturile astea de acum. Să nu faceţi fapte rele“.

Steaua ameninţătoare

—„Dacă nu ascultă poruncile moşului, va fi rău, va începe prăpădul. Toamna asta sau cealaltă, dacă nu ne pocăim, va fi rău. Nu vor mai rămâne decât 5 pogoane de porumb şi 5 de grâu“.

Petrache povesteşte apoi cum într'o Duminecă i se arătă o stea cu marginile albastre ca cerul. Forma rombică şi'n cele 4 colţuri era ploae, vânt, foc şi cărbune.

—„Dacă nu ne pocăim fraţilor, steaua se va rupe în patru şi focul şi ploaia va fi purtate de vânt peste întreg pământul“. **Iertare!**

—„Mi-a mai spus moşu, să mă duc să spun asta *la cel mai mare om din ţară, ca el să dea ordin să se ţie sărbătorile la noi.*

Să nu muncim în aceste zile, să ne ducem la biserică şi să ne rugăm de iertare, că moşu şi-a luat mâinile dela noi.

Maica Precista are acum grija noastră, că suntem răi şi El nu ne mai poate răbda.

—„Iartă-ne, Doamne“... spuse Ciobanul; şi apoi omul lui Dumnezeu tăcu. Îşi făcu semnul crucii. Lumea şi ea.

COSTEL POPOVICI

Minune: Porunca Domnului-Unde e Sfântul? — Vindecări miraculoase la Maglavit — Apa de leac — Omul în alb.

Contra malariei
(FRIGURI DE BALTĂ)
CHINOPLASMIN

AZI la ROXY 2 filme mari răsunătoare cu 12 şi 8 lei intr.
S'A INTAMPLAT INTR'O NOAPTE
cu CLARK GABLE şi CLAUDETTE COLBERT
Al doilea film **CASA ROTSCHILD**
cu CHARLES ARLIS şi BORIS KARLOFF
Completare: Silly Symphonie şi jurnalul PATHE

„Tegra“
Anunţă onorata sa clientelă că a primit un mare transport de încălţăminte modele noi menţinând preţurile ei-tine din trecut. NU UITAŢI
TEGRA
Iaşi, Str. Cuza Vodă 69
(Palatul Sfatului Negustoresc)
şi str. Alexandri 1

Pentru reparaţiuni de radio adresaţi-vă Societăţei
LEONIDA
Iaşi, str. Lăpuşneanu 28
care a înfiinţat un atelier technic de reparaţiuni de precizie.

DIN CAUZA PLECĂREI vând imobil preţ foarte convenabil situat Str. Socola 6 (lângă Podul Roş) compus din 3 camere mari, bucătărie, cămară şi curte. A se adresa la proprietar d. Ştefan Dobrea, la aceiaş adresă.

DE INCHIRIAT mediat în str. Săulescu No. 1, una prăvălie pentru frizerie, gata instalată cu toate mobilele necesare. Una locuinţă compusă din 4 odăi, bucătărie etc.
In str. Cuza Vodă No. 83 3 odăi şi o bucătărie sunt ocupate de Organizaţia Zionistă.
A se adresa la dl. Isidore Margulies, ad-to.ul Caselor Braunştein, strada Ştefan cel Mare No. 27.

VÂND eftin maşină de scărmănat lână şi darac în bună stare. Adresaţi Şmilovici Str. Sf. Andrei 54.

De vânzare
ocazie, automobil Nash, 6 cilindri, în perfectă stare de funcţionare, cauciucuri foarte bune; se poate vedea în str. Ioan Creangă No. 105 la d-na Lucreţia Drăghici. Preţul 50.000 lei.

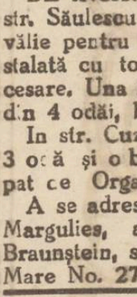
VIZITAŢI CORSETERIA
Fany Dunavetchi
Str. Mărzescu 6

Informaţii

x **Avocatul Leo Löbel**, întorcându-se în localitate şi-a reluat ocupaţiunea, consultând zilnic între orele 8—9 dim. şi seara, la biroul d-sale din Iaşi str. Sf. Athanase No. 24.

x **D-na Doctor Violette Strat** *reîntorcându-se în localitate, a reînceput consultaţiile de boli interne şi de femei în cabinetul d-sale din str. Gh. Mârzescu 8.*

x *D-rul Sebastian Pinelea* asistent Universitar, întorcându-se în localitate, şi-a reluat consultaţiile pentru boli de copii si sugari, Diagnostic cu Raze X. Str. Cuza Vodă 20 orele de consultaţii 8—10 a. m. şi 2—5 p.m.

x La şcoala profesională de fete „MUNCA IAŞILOR“ de sub preşedinţa d-nei *Zoe G. Mârzescu*, se primesc înscrieri fără concurs a absolventelor de curs primar, pentru secţia de croitorie şi covoare.

A se adresa zilnic la cancelaria şcoalei, str. Codrescu (colţ cu strada Lascar Catargi).

Pomada Balsamo
medicament ideal pentru ingrăşirea pielei
vindecă:
exemele, buboaie, bube, picingene, coşuri, rocii de la copii, opăreala din cauza căldurei. Rezultate uimitoare.
Scrisori de mulţumire.

Dep. Farmacia Dr. Beceanu

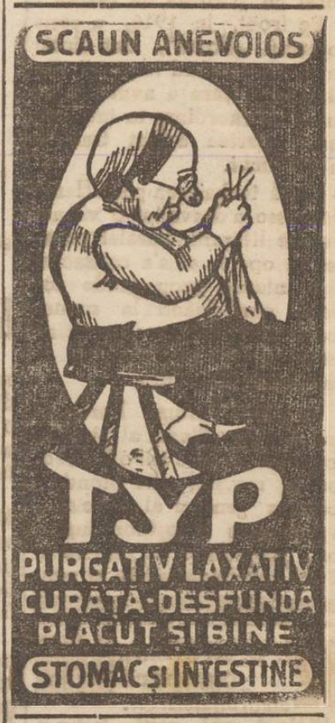

Citiţi zilnic Opinia

Adunarea funcţionarilor particulari din Iaşi

S'a cerut din nou respectarea orarului de muncă — Chestiunea sezonului şcolar şi a „Lunii Iaşilor“ — Demersuri la centru

Ieri dimineaţă s'a ţinut la sediul Uniunei generale a funcţionarilor particulari, o adunare extraordinară, la care au participat numeroşi membrii ai asociaţiei, din toate secţiunile.

D. senator *Alfons Herovanu*, noul preşedinte activ al Uniunei, a fost primit cu mult entuziasm.

Au luat cuvântul d-nii Enciu, Galler, Păduraru, Herşcovici, Finchelştein şi alţii, cari au evidenţiat rolul şi activitatea rodnică a d-lui senator Herovanu, pe tărâmul acţiunei de revendicare a drepturilor funcţionăreşti.

Alături de d. Demostene Botez, d. Herovanu este o chezăşie că doleanţele funcţionărimei vor fi satisfăcute.

A luat apoi cuvântul d. *senator Alfons Herovanu*, care a mulţumit tuturor pentru frumoasele cuvinte ce i-au fost adresate. D-sa asigură funcţionărimea că şi în viitor va depune aceiaşi râvnă pentru cauza tuturor funcţionarilor particulari.

Se intră apoi în ordinea de zi. Se ia în discuţie chestiunea nerespectării orarului de muncă şi a repaosului duminical.

Au vorbit d-nii *Zilberman* şi *Abramovici*, care fac o expunere amănunţită asupra modului cum unii patroni înţeleg să aplice legile muncitoreşti, în dauna funcţionărimei. Astfel se spune că, cu ocazia sezonului şcolar care începe la 10 Septembrie, librarii au hotărât ca timp de 25 zile să ţină magazinele deschise, câte 14 ore pe zi, iar Duminicele să fie deasemenea răpite funcţionarilor.

„Totodată cu ocazia „lunei Iaşilor“, care începe la 29 Septembrie, întreprinderile comerciale vor fi deschise neîntrerupt toată ziua, până seara târziu.

Funcţionărimea ieşană este nemulţumită de aplicarea eventuală a acestei măsuri şi cere intervenţii pentru respectarea legilor muncitoreşti.

D. *Herovanu* spune că împreună cu o delegaţie funcţionărească din Iaşi care va participa la adunarea generală a Uniunei dela Bucureşti,— se va prezenta în audienţă ministrilor de interne şi de muncă precum şi la preşedinţia consiliului, expunând doleanţele funcţionarilor ieşeni. Se va cere ca centrul să intervină pe lângă autorităţile din oraşul nostru pentru respectarea orarului de muncă, în tot timpul sezonului şcolar şi al „lunei Iaşilor“.

D. Herovanu aduce la cunoştinţa adunării că un numeros grup de ziarişti ieşeni au prezintat cereri de înscriere în Uniune, cerându-se o secţiune aparte a acestei profesiuni. Recepţia ziariştilor va avea loc imediat după adunarea generală dela Bucureşti.

D. Lazăr face o expunere asupra activităţi filialei din Băiţi.

D. Herşcovici aduce la cunoştinţă că Uniunea în semn de recunoştinţă pentru d. Herovanu, a hotărât ca pe viitor secţia culturală şi biblioteca asociaţiei, să se numiască „Alfons Herovanu“.

S'a hotărât apoi ca delegaţia pentru adunarea generală dela Bucureşti, să fie alcătuită din d-nii: senator Alfons Herovanu, Herşcovici, Mihai Păduraru, Finkelştein, Galler şi Henri Brănişteanu-ziarist.

Adunarea a luat apoi sfârşit.

Rubrica cinematografică

Cinematograful „TRIANON“ îşi deschide astăzi stagiunea de toamnă cu o amuzantă operetă, realizată în studiourile din Viena, opereta *„Unchiule să facem pace“*.

Filmul aduce pe ecran Viena romantică, într'o atmosferă plină de farmect, de situaţii comice şi încurcături bine dozate.

Un mănunchiu de actori, cu reputaţie bine stabilită, interpretează rolurile principale: *Herman Thimig Leo Slezak*, cum şi delicioasa vedetă *Liane Haid*.

Al doilea film e *„Atacul diligenţei“*, o realizare senzaţională cu *Ken Maynard*.

Pe ecranul „SIDOLI“ are loc astăzi premiera filmului *„Barcarola“*, al cărui subiect este luat din celebrele povestiri ale lui Hoffmann, cu muzica de Offenbach.

Simpatici actori: *Gustav Froelich* şi *Lyda Barar.wa* (o nouă revelaţie a ecranului sonor) întruchipează pe eroi.

Al doilea film *„Dragoste în zăpadă“*, e o realizare în care muzica se impune pe primul plan.

Dorit Kreysler Leo Slezak şi *Ida Wust* sunt protagoniştii.

La „ROXY“ se reprezintă *„S'a întâmplat într'o noapte“*, o frumoasă producţie a casei „Metro“, zugrăvind viaţa gazetarilor americani. Filmul este interpretat de: *Clark Gable* şi *Claudette Colbert*.

Al doilea film e reluarea marelui succes *„Casa Rotschild“*, în care celebrul actor *George Arliss* are o creaţie din cele mai reuşite.

Complectare: Micky-Mouse şi jurnalul „Eclair“.

VG.

Doamna Maria G. Ulrich şi familiile: Ulrich, Colceag, Jeanrenaud, Kupfer, Ciornei, Gancevici şi Buzilă, mulţumesc din inimă d-lui Ministru Victor Iamandi, d-nei şi D-lui Oswald Racoviţă, precum şi tuturor prietenilor şi cunoscuţilor care au avut cuvinte de mângâere şi au luat parte la durerea ce au încercat prin pierderea scumpului lor

Gustav A. Ulrich

x LIBRĂRIA NAŢIONALĂ deschisă în strada Lăpuşneanu vis-a-vis de Creditul Urban, anunţă onor. public că vinde toate articolele de librărie şi papetărie cu preţurile cele mai reduse.

ULTIMA ORĂ

Alt accident de automobil lîngă Sinaia

Un inginer, un comerciant şi alţi patru pasageri, grav răniţi

Sinaia 2.—Un grav accident de automobil s'a întâmplat aseară în apropiere de Sinaia.

Comerciantul Gh. Petrescu din Bucureşti str. Crişului 13 plecase cu maşina spre Buşteni. In automobil se mai aflau cinci persoane.

La un moment dat, din direcţia opusă, apăru altă maşină cu farurile aprinse. Lumina puternică a lovit brusc pe d. Petrescu, care a închis ochii şi a făcut o manevră greşită.

Automobilul s'a răsturnat în şanţul şoselei. Comerciantul Petrescu s'a ales cu leziuni grave. Deasemenea sânt serios rănite celelalte cinci persoane, şi anume: inginerul **Aurel Melzer**, surorile Lucia şi Silvia Bălăcescu şi fraţii Victor şi Cornel Bălăcescu, toţi din Bucureşti.

Victimele au fost transportate la spital.

Sinucidere misterioasă

Un grup de turişti reintors de pe Bucegi, a anunţat că în pădurea de lângă Stâna Regală a descoperit cadavrul unui bărbat. Negăsindu-se nici un act, nu s'a putut stabili până acum identitatea mortului.

Se crede că-i vorba de o sinucidere.

400.000 soldaţi abisinieni au luat poziţii de luptă

O nouă proclamaţie a Negusului către popor—Italia nu va recunoaşte concesiunile etiopiene

Londra 2.— Din Addis-Abeba se anunţă că Negusul a dat o nouă proclamaţie către popor. Împăratul recomandă populaţiei să-şi păstreze calmul în cazul unui atac aerian şi să nu părăsească capitala. Cei ce vor fugi din oraş, vor fi pedepsiţi. Negusul încurajează populaţia, exprimându-şi nădejdea în succesul armatei abisiniene.

Totodată împăratul a dat ordin, ca 400.000 soldaţi să ocupe poziţii de luptă în regiunile nordestice. Trupele, cu arme şi muniţii, au pornit spre poziţiile indicate.

*

Roma 2.— Concesiunile făcute de Abisinia către consorţiul anglo-american au provocat mare indignare la Roma. Nemulţumirea sporeşte, întrucât se anunţă că Negusul vrea să concesioneze şi întreaga regiune a lacului Tsana.

Ziarele din Roma arată că Italia nu va recunoaşte niciuna din aceste concesiuni.

Pelerinajul imens

dela catafalcul reginei Astrid

Bruxelles 2.—Peste 200.000 oameni au defilat până acum prin faţa catafalcului reginei Astrid. Pelerinajul începe de dimineaţă şi durează până la ora 1 noaptea.

Se fac ultimele pregătiri pentru înmormântarea suveranei. Toate ferestrele şi balcoanele de pe străzile pe unde va trece cortegiul funebru, au fost reţinute. De astăzi au început să sosească delegaţiile streine. Deasemenea sosesc numeroşi ziarişti, fotografi şi cinematografişti.

*

Bucureşti 2.— Mâine Marţi, Ziua funeraliilor reginei Astrid, se va oficia un requiem la catedrala Sf. Iosif din Bucureşti.

Vor asista membrii guvernului şi ai corpului diplomatic.

Autorităţile nu vor lucra în semn de doliu.

Accidentul marelui scriitor

englez H. G. Wells

Londra 2.—Marele scriitor englez H. G. Wells a fost ieri victima unui grav accident.

Wells vizita o clădire nouă din Regent-Park. La un moment dat, o bară s'a desprins dela o scară de fier şi i-a căzut în cap.

Wells s'a ales cu răni pe frunte şi obraz. Deasemenea şi-a pierdut vederea. Medicii speră însă, că acest efect e trecător şi că Wells îşi va recăpăta lumina ochilor.

Cel mai bătrîn om din lume

a murit în Egipt, în etate de 153 ani

Cairo 2.—Ieri a încetat din viaţă şeicul Mak ul, în etate de 153 ani. El era considerat cel mai bătrân om din lume.

Interesant este că la vârsta de 80 ani a mai avut un copil, care astăzi are 73 ani.

Mathusalemul a fost în deplinătatea facultăţilor până în ultima clipă a vieţii.

Ancheta poliţiei

în legătură cu casele de rendez-vous

După cum am relatat, poliţia locală a fost informată în ultimul timp despre existenţa unor case clandestine de rendez-vous în oraşul nostru. S'au întreprins cercetări, care au dus la unele rezultate interesante. S'a stabilit că asemenea localuri de întâlnire se găsesc nu numai la periferie, ci şi în centrul oraşului.

Astfel pe str. Mârzescu, pe Lozonschi, pe Călăraşi (în imediata apropiere de str. Elena Doamna) şi în alte străzi din centru, există case de rendez-vous, care sânt vizitate deobiceiu de doamne elegante.

In ultimul timp, autorităţile locale au fost informate şi despre existenţa unei case de rendez-vous în str. Darabani (această uliţă după cum se ştie, face legătura între străzile Ştefan cel Mare şi Anastasie Panu).

Aşa dar, „casa" cu pricina se află tot în centrul oraşului. Localul este condus de către o d-nă Betty Rabinovici.

Câţiva agenţi postându-se prin apropiere, au observat că în fiecare după amiază şi seară, vin acolo femei elegant îmbrăcate. Unele descind din maşini, fiind conduse deobiceiu de un domn de statură joasă, îmbrăcat în haine gri.

Autorităţile sînt în posesia unor amănunte interesante cu privire la această chestiune,— amănunte care nu se pot deocamdată divulga, pentru a nu se stânjeni cercetările.

Ancheta continuă. REP.

După moartea lui Henri Barbusse

O mare ligă pacifistă cu numele scriitorului

Am anunţat cum s'a stins la Moscova marele scriitor francez Henri Barbusse.

Barbusse s'a născut la Asnieres, în ziua de 17 Mai 1873. A debutat în literatură în 1895, printr'un volum de poeme. In 1903 a apărut primul său roman „Cei cari se jeluesc", iar în 1906 a publicat un alt roman „Infernul".

In 1914, la izbucnirea războiului mondial, s'a angajat ca voluntar în armata franceză, fiind de mai multe ori citat prin ordin de zi pe armată pentru fapte de eroism şi decorat cu „Crucea de război".

Pe front, în 1916, a scris romanul „Focul", cea dintâi carte cuprinzând impresii din război, şi care a avut un răsunet extraordinar în întreaga lume. Cartea a fost tradusă în 12 limbi.

După încheierea păcii Henri Barbusse a desvoltat o vie activitate literară. Paralel cu această operă, el s'a consacrat unei intense propagande sociale, participând la numeroase întruniri şi congrese internaţionale, ca aderent al partidului comunist.

In ultima vreme Barbusse era director literar al ziarului comunist „L'Humanité", director al revistei „Le Monde", secretar general al Asociaţiei republicane a foştilor luptători, preşedinte de onoare al Ligei anti-imperialiste şi președinte al comitetului internaţional anti-fascist.

Din Paris se anunţă acum, că se pregăteşte înfiinţarea unei mari ligi pacifiste, care va purta numele lui Henri Barbusse.

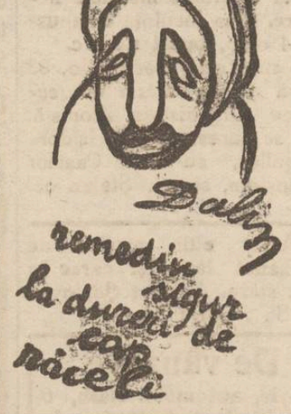

82 I. C. Brătianu AUR
cumpără dinţi, bijuterii etc.
plătind cel mai bine

Intrunire naţ.-ţărănistă

Ieri a avut loc la sediul sectorului naţional-ţărănesc din cartierul Hala—Sft. Lazăr o întrunire de reînceperea activităţei politice, întreruptă în timpul vacanţei.

D-nii Iosef Iacob şi avocat Milton Lehrer au ţinut cuvântări, arătând că în situaţia actuală a ţării numai partidul naţional-ţărănesc poate face faţă împrejurărilor.

Ambii vorbitori au omagiat personalitatea domnului Profesor N. Costăchescu, şeful organizaţiei de Iaşi şi unul din fruntaşii partidului. Rep.

Un basarabean

ofiţer în Abisinia

Hotin 2.— Acum 10 ani, tânărul Boris Goldenberg a părăsit Hotinul, plecând în Abisinia, unde a ajuns ofiţer.

Zilele acestea fosta soţie a lui Goldenberg a primit o scrisoare din Abisinia, prin care o invită să vie acolo.

Rubrica Sportivă

Nocturna de Wolley-Ball

Prima nocturnă sportivă din oraşul nostru a fost o surpriză plăcută pentru ieşeni. Intr'adevăr, terenul Macaby unde s'a organizat prima nocturnă de Wolley-Ball din ţară, a fost neîncăpător, pentru spectatori.

Selecţionata pentru Cernăuţi (A.) a învins cu greu echipa B. (57-60), câştigând trei seturi din 5.

Macaby-Hacoah anunţă a doua şi ultima nocturnă, în seara zilei de Marţi 3 Septembrie.

*

Primul match de foot-ball pentru campionat, a prilejuit Victoriei, C. F. R. două puncte în clasament. Jocul a fost de factură slabă.

Macaby-Hacoah a cedat cu 4—0 (1—0).

SEMM.

1 Septembrie

Arestări în Capitală

Buc. 2.—Ieri 1 Septembrie fiind ziua tineretului comunist, s'au produs câteva incidente.

Un grup de comunişti a încercat să tulbure conferinţa d-lui Dem. Dobrescu din sala „Tomis". Alte grupuri au împărţit manifeste la fabricile Vulcan şi Schmidt.

Poliţia a operat mai multe arestări.

Tragedia unor copii

Chişinău 2—Săteanca Ana Coşu din Comuna Băcioi jud. Lăpuşna plecând aseară de acasă, şi-a lăsat singuri copiii în etate de 4 şi 2 ani.

Copiii s'au jucat cu lampa şi la un moment dat, rochiţa unei fetiţe a luat foc.

Apoi s'a aprins faţa de masă. Focul s'a întins cu repeziciune şi într'o jumătate de oră toată casa a fost prefăcută în cenuşă.

După stingerea focului, au fost scoase cadavrele nefericiţilor copii.

x **Siropul Iodotanic Dr. Ratianu** aprobat de Consiliul Sanitar Superior, se recomandă cu mare succes copiilor lymfatici, anemici, scrofuloşi şi rachitici pentru purificarea şi regenerarea sângelui, înlocuind Untura de Peşte. Nu produce jodism. Depozit Farmacia Dr. Ratianu, str. Cuza Vodă 48.

x **Dr. Brener** *specialist, mamoş*, boli de femei. Cons. 3—8 d. m. în str. Banu.

Stiri poliţieneşti

Agresiune într'un local

din cartierul gării

D. Alex. Tarcuş din str. Petre Şchiopu 14 a reclamat poliţiei că astă noapte, intrând în localul d-lui Solomon Bunariu din str. Zugravi No. 2, a fost lovit de către patronul cârciumei cu un sifon în cap, alegându-se cu leziuni.

S'au întreprins cercetări.

FURT.—Un furt s'a comis la locuinţa d-lui Gheorghe Tudose din str. Vasile Conta 16. A fost arestat un anume Vasile Todiruţ originar din com. Horoneceni jud. Baia, bănuit că ar fi autorul furtului.

AGRESIUNE. — Au fost înaintaţi poliţiei indivizii Alex. Pinu din str. Lascar Catargi 13 şi Ion Ursache din Tg. Frumos, care au acostat pe d. Iacob Roşcovanu din cartierul Voevodul Mihai maltratându-l.

SUSPECŢI.—Biroul judiciar cercetează pe indivizii Grigore Hărăsciuc din str. Lipovană 12; Floarea Lupuşor din str. Cetatea Mică 6; Vasile Spătaru din str. Tacu 10; Adam Luzigan din str. Păcurari 46; găsiţi suspecţi pe stradă.

DIVERSE.—Au fost înaintate biroului de moravuri prostituatele Florica Andrieş din Şoseaua Naţională 59 şi Elisabeta Ţibu din str. Zugravi 88, care acostau pietonii pe Bd. Ferdinand.

Explozia unui obuz

Chişinău 2.— O impresionantă nenorocire s'a întâmplat în comuna Sireţi, jud. Lăpuşna. Tânărul Atanase Vâlcu, în etate de 19 ani, aflându-se la vie cu câtivr prieteni, a găsit un obuz. Vâlcu încercând să-l demonteze, obuzul a explodat.

Vâlcu a fost omorât pe loc, iar prietenii săi s'au ales cu răni uşoare. COR.

Ea de 50; el de 17 ani!

Chişinău 2.— O interesantă petiţiune a fost introdusă la Tribunalul local. Petiţionarul un anume H. Fuchsman în etate de 17 ani cere să se aprobe căsătoria sa cu d-na Lia Schor în etate de 50 ani.

Fiind întrebat asupra motivelor care-l determină să facă un astfel de mariaj, tânărul a răspuns că e orfan şi că logodnica sa e bogată.

TRĂSURĂ DE VÂNZARE Şcoala de Indreptare—Copou are de vânzare o trăsură de doi cai, în stare bună. Doritorii o pot vedea la şcoală.

Dr. GANCEVICI
consultă
BOLI DE PIEPT
str. Lăpuşneanu No. 19
între orele 1—4 p. m.

Ştiri politice

Buc. 2. — D. Iuliu Maniu soseşte în Capitală în ziua de 10 Septembrie.

*

D. col. Stănculescu, directorul general al Siguranţei, a fost primit ieri în audienţă de suveran, la Eforie.

*

„Cămăşile albastre" au ţinut ieri o întrunire în bulev. Pache. De acolo s'au dus la locuinţa d-lui av. Emilian, şeful grupării „Cămăşilor albastre", unde s'au împărţit noui fanioane şi s'a cântat imnul special întocmit. Apoi s'a trimes o telegramă omagială d-lui Oct. Goga.

Informaţii

x D. Osvald Racoviţă, primarul municipiului, după două zile de şedere la Galaţi, s'a înapoiat azi în localitate.

x D. Vasile Arseni, preşedintele Casei Asigurărilor sociale, a plecat aseară la Bucureşti. D-sa va participa azi la şedinţa consiliului central, când se va lua o hotărâre definitivă privitor la construirea noului pavilion spitalicesc în curtea palatului muncii din localitate.

x AUTOBUZELE C. F. R. — Organizând serviciul autobuzelor pe diferite şosele, regia autonomă c. f. r. a hotărât să pue în circulaţie o serie de autobuze şi pe traseul Iaşi-Roman-Tg.-Neamţ.

Autobuzele vor deservi pe vizitatorii mânăstirilor moldoveneşti, precum şi în reagua populaţie rurală din împrejurimi.

Conducerea serviciului autobuzelor c. f. r.-ului a hotărât punerea în exploatare a autobuzelor pe acest traseu, cu începere de la 15 Septembrie.

x *Dl. Dr. H. Apter reintors în localitate, şi-a reîncepuţ consultaţiile.*

x Grădina de copii „Ganeladim" anunţă că înscrierile şi reînscrierile copiilor încep din ziua de 2 Septembrie până la 15 crt. Doritorii se pot adresa la D-na Schapira strada Cuza Vodă Nr. 20, între orele 8—1 dimineaţa. Comitetul

x Părinţi, îngrijiţi-vă copiii anemici şi limfatici, dându-le *Siropul Iodotanic Werner*

Preparat de farmacia Werner—Iaşi. 4

La dureri reumatice luaţi Noval

x **Laboratorul de analize medicale, chimice şi microscopice Dr. Ratianu** autorizat de Minist. Săn. Publice, execută analize complecte de urină, spute, secreţiuni, etc. precum şi orice analize ce interesează industria, comerţul şi higiena alimentară. Iaşi, Cuza Vodă 48.

DOCTOR
A. Dascăl
Boli interne
Venerice şi Sifilis
Tratamentul blenoragiei la bărbaţi şi femei.
Diathermie urologică şi generală.
Consultaţii şi tratamente 7½—10 a. m. şi 2—9 seara.
Duminica 9—12 a. m.
Iaşi, str. Cuza Vodă 42
vis a vis de Camera de Comerţ

Citiţi zilnic Opinia

Atacul unor răufăcători

Un ieşan înjunghiat

La poliţia locală s'a prezentat d. Pericle Gheorghiu, proprietarul unei frizerii din Târgşorul Copou, reclamând următoarele:

Pe când venea spre oraş prin punctul Moara de Vânt, însoţit fiind de d. Ionel Arsevici domiciliat în str. Belciceanu 4 şi de alte persoane, a fost atacat de câţiva indivizi necunoscuţi, care au încercat să-i jefuiască.

D. Gheorghiu opunând rezistenţă, a fost înjunghiat cu un cuţit de către unul din răufăcători.

La un moment dat, tâlharii au zărit o căruţă în care se aflau câţiva săteni. Temându-se să nu fie prinşi, răufăcătorii au dispărut.

D. Gheorghiu a fost transportat la spitalul Sf. Spiridon.

Poliţia întreprinzând cercetări a stabilit că atacul a fost comis de câţiva locuitori din cartierul Ţicău, în fruntea cărora se află un anume Mircea Ionescu.

Ancheta continuă.

O crimă provocată

de un diferend comercial

Soroca 2. — Un caz tragic s'a întâmplat în comuna Goldeni Jud. Soroca.

Dnii Ciobanu şi Levitzki, proprietarii Morii din acea Comună, fiind în jenă financiară, n'au mai putut achita ratele pentru motorul cumpărat recent.

Pe acest motiv a avut loc ieri o ceartă violentă între cei doi tovarăşi de afaceri. La un moment dat, Ciobanu l'a lovit pe Levitzki cu un topor în cap. Fiind internat în spital, Levitzki a încetat în spital.

Ciobanu a fost arestat şi înaintat Parchetului.

Cumpăr şi vând Metale, fontă, fier vechi etc.
printr'o c. p. viu la domiciliu **ELIAS AVRAM**
Stradela Muzicei No. 11 (prin str. Smârdan)

Se aduce la cunoştinţa generală că
EPITROPIA INSTITUTELOR ŞCOLARE
Gh. Gh. Mârzescu
— din Iaşi —
are vacante 23 locuri de solvenţi în internatul său din str. Carol 35.

Potrivit statutelor sunt preferaţi fiii de magistraţi şi funcţionari judecătoreşti iar în caz de necomplectare sunt primiţi şi fiii de funcţionari publici.

Plata anuală este de lei 8000 cu începere dela 1 Septembrie 1935—2 Iulie 1936, în care se cuprinde întreţinere cnmplectă, cu tot confortul modern, bae, medic în internat etc., meditaţii, pedagogi de supraveghere, conversaţii de limba franceză şi germană, educaţie fizică.

Elevii urmează cursurile la şcolile secundare şi comerciale din localitate sub controlul direcţiunei internatului.

Pentru înscrieri a se adresa secretariatului Epitropiei, în Iaşi str. Carol 35, între orele 10-12 şi 3-5.

Pentru sănătatea ochilor Dvs., adresaţi-vă numai magazinului de specialitate

Optica modernă ARGUS
IAŞI, —LAPUŞNEANU 43
vis-a-vis de Hotel Palace
CALITATI SUPERIOARE
PREŢURI MODERATE

DOCTOR
SOLO SCHREIFEL
Specialist
BOLI DE PIELE
Venerice, syfilis
Diathermie
Raze Ultra Violete
consultaţii şi tratamente
8—10 dim. şi 2—9 seara
Duminica între 8—1 dim.
Str. Anastasie Panu 70
(vis-a-vis de Palatul Administrativ)

Vin Tonic Dr. Beceanu

Primeneşte sângele, întăreşte muşchii, nervii, oasele şi întreg organismul.
Deschide poftа de mâncare, ajută digestia, dând putere şi vigoare.

DOCTOR
Corneliu Stoian
Genito-urinare, sifilis, venerice
Consultaţii 6—8
strada I. C. Brătianu 58

DOCTORUL
R. DAMSKER
Str. Ghica Vodă No. 32
MEDICINA INTERNA,
SIFILIS SI GENITO-URINARE
Diatermie şi băi de lumină
între 8—11 şi 3—7

ANUL XXXI No. 8518

ABONAMENTE
Lei 350 . . . . pe un an
„ 180 . . . . . 6 luni
„ 90 . . . . . 3 „
„ 1000 . . Instituții publice

ATELIERELE TIPOGRAFICE
IAȘI. — STR. LĂPUȘNEANU 37

Telefoane | Redacția 391
Administrația 394
Serviciul de noapte 367

1 LEU

OPINIA

Ziar popular cotidian

MERCURI 4 SEPTEMBRIE 1935

PREMII GRATUITE | SERIA 62-a OPINIA
Bon No. 32

SALARIILE ȘI PENSIILE

E nevoie de o normalizare și armonizare justă a tuturor funcțiunilor și lefurilor în stat.

Lucrările comisiunei de organizare a aparatului de stat, se anunță prin ziare, că *se intensifică!...*

Tabelele de echivalare a funcțiunilor se întocmesc pe baza tablourilor schematice de reorganizare întocmite de toate instituțiile de stat.

Numai printr'o asemenea normalizare și armonizare dreaptă a tuturor funcțiunilor și salariilor în Stat, se va putea realiza și armonizarea rațională a pensiilor, astfel ca fiecare pensionar să-și primească drepturile cuvenite după ultimul grad de funcțiune câștigat și fără a se face vreo deosebire între pensionarii de aceiași categorie trecuți la pensie în diferite epoci. *Cum se practică astăzi această mare nedreptate.*

Era o anomalie faptul, că la noi, regimul pensiilor se modifica necontenit, fără a se ținea socoteală de nedreptățile ce se făceau multor categorii de pensionari, din pricina lipsei de normalizare și echivalare a funcțiunilor.

In istoricul legiferărei de pensiuni a funcționarilor publici, se știe că în țară la noi, unde este epidemia deselor schimbări de legi neaplicate, chestiunea dreptului de pensie a trecut prin multe faze și numeroase modificări.

Numai dela 1902—1912, de exemplu, în timp de 10 ani, legea pensiilor a suferit 7 modificări.

La 1925, se întocmește o lege bună, însă cu lipsa armonizării pensiilor, lipsă provocată de neexistența armonizării salariilor, așa că nu e de mirat faptul că s'au născut adeseaori greutăți financiare la Casa pensiilor și din această nerezolvată organizare și armonizare complectă a serviciilor publice.

Și astăzi se plătesc retribuțiuni care nu sunt fixate prin lege, ci prin circulări, norme de salarizare, etc.

Armonizarea pensiilor trebuie să se facă în legătură cu salariile curente, iar categoriile de pensionari după localitate trebuesc să se desființeze, pentru că pe lângă nedreptatea de principiu și fapt se creiază abuzuri în aplicarea acestui sistem.

Nu cunoaștem stadiul lucrărilor comisiunei și nici concepțiile diriguitoare asupra organizării aparatului dn stat și normalizării salariilor; socotim însă, că dacă lucrările acestei comisiuni transformate în proect de lege, vor avea șansa să devie o lege dreaptă a armonizării salariilor, va avea ca rezultat și o justă armonizare a pensiilor.

De dorit ar fi ca să se stabilească definitiv, că chestiunea pensiilor este un drept al pensionarilor, iar nu un beneficiu supus adeseaori la cele mai cinice aprecieri și reduceri din partea unor diriguitori ușori la minte și suflet.

Amputarea salariilor și pensiilor ajunse de mizerie, sub minimul de existență, precum și multele nedreptăți în aplicarea sistemului acreditivelor, restanțele, înstrăinarea fondurilor de rezervă ale casei pensiilor, diferitele privilegii și abuzuri în atacarea drepturilor pensionarilor și funcționarilor, se datoresc în primul loc desinteresării lor și lipsei de solidarizare.

Or solidarizarea este o armă și legală și puternică, de care trebuiau să se servească funcționarii și pensionarii.

Blocul pensionarilor din Iași luptă cu energie de trei ani pentru facerea unui front comun de apărare a drepturilor nesocotite, pentru că nu e deajuns să avem dreptate; trebuie să ne unim cu toții, *până la unul*, ca să putem forța astfel pe cei în drept să ne-o recunoască.

VICTOR MUNTEANU

Cum e tratat Iașul

Orașul Iași e considerat la centru ca un artist cu trecut glorios, dar ieșit la pensie.

D. Gh. Tudoran, profesor la facultatea noastră de medicină, a acordat ziarului „Adevărul" un interesant interview, în care zugrăvește situația tristă a Iașului cultural. Distinsul profesor spune între altele:

„Orașul Iași este considerat la centru ca un artist cu trecut glorios, dar eșit la pensie. Nu greșesc afirmând că această veche și reputată cetate culturală, se găsește din punct de vedere al ajutorării oficiale într'o vădită inferioritate nu numai față de București, dar chiar și față de Cluj.

Această ignorare este cu totul nejustificată, dacă se ține seama de motivele—numeroase și de hotărîtoare importanță—care pledează pentru menținerea în orașul Iași, cu trecut atât de strălucitor pe tărâmul promovării științii și literaturii, a unui centru prin excelență cultural.

„Dar—continuă d. prof. dr. Tudoranu — pe cât este de frumos și mai ales, bogat în roadele obținute, trecutul, pe atit e de dureros, de amar, prezentul.

Oricît m'ași feri să fac un tablou prea sumbru al situației actuale a Universității din Iași, nu mă pot reține de a accentua că ea duce astăzi o existență marcată printr'un dureros declin. Frânturile de ajutoare răzlețe, ce i se acordă par'că de milă, nu pot folosi decît într'o infimă măsură pentru clădirea Universității și pentru bibliotecile ei.

Dacă pentru terminarea clădirii, care stă neisprăvită de atita timp, va continua să se pună la dispoziție și în viitor mijloace bănești tot atît de reduse ca cele din ultimii ani, cu siguranță că lucrările nu vor fi terminate în cîteva decenii".

D. prof. Tudoran relevă apoi starea precară a clinicelor universitare și faptul că unele laboratorii ieșene n'au putut obține dela Banca Națională aprobarea pentru... 15 dolari, costul de abonament la o revistă americană.

Și d. Tudoran se întreabă:

„Nu este, oare, nimeni la noi, dintre cei cărora le incumbă răspunderea actualei situații, care să înțeleagă că trebue și cum trebue să-și facă datoria?"

Cum s'ar desfășura războiul între Italia și Abisinia

Soldații abisinieni sînt foarte curajoși și răbdători. Italienii vor avea mult de furcă.

D. Mussolini, la manevrele militare dela Bolzano, asistînd la montarea unui post de telefon.

Ziarul parisian „Ultimele noutăți" se ocupă de chestiunea cum s'ar desfășura războiul italo-abisinian, care în momentul de față, pare aproape inevitabil. In această privință, ziarul constată că italienii vor avea mult de furcă.

Războiul Italiei în Africa ar fi în bună măsură un război contra climatului, contra naturii. Și lucrul acesta s'ar putea, fiindcă nici o armată europeană nu a invins sălbătăciile abisiniene. Și apoi, dificultăți enorme prezintă problema aprovizionării.

Cât timp s'a intrebuințat pușca cu pulbere și fultuială, soldatului îi ajungea aprovizionarea dată pentru tot timpul războiul. Când însă soldații au primit carabine, s'a făcut socoteala că unuia singur îi trebu a nu mai puțin decât 80 Kgr. plumb și fier, pentru ca să scoată din luptă un adversar.

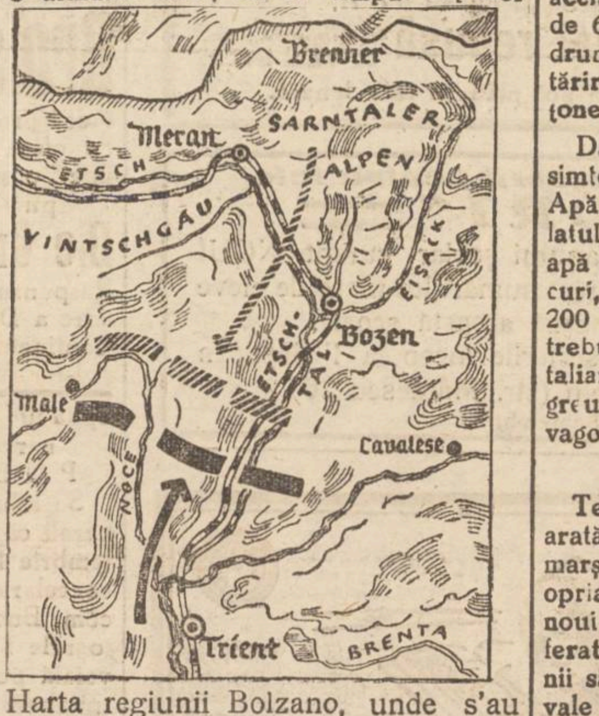

Harta regiunii Bolzano, unde s'au desfășurat manevrele militare italiene.

De la descoperirea mitralierei, se economisește și mai puțin. In vremea războiului, fiecare soldat inamic scos din luptă, a costat o tonă de fier.

Aprovizionările armatei

In timpul războiului mondial, în zile de liniște, fiecărei divizii îi trebuiau 60 tone muniții pe zi. In momentele de luptă adevărată, provizia aceasta a crescut până la 500 tone zilnic, ceea ce însemna că pentru o divizie trebuia un tren întreg. Articole tehnice ca: linii telefonice, bateriile electrice, benzină ș. a. în zile de liniște, trebuiau 50 tone; iar în timpul luptelor 180 tone.

Material diferit pentru șosele trebuia 50-100 tone zilnic; pentru întărirea pe poziții 65-135 tone material. O divizie consuma 80-100 tone articole alimentare.

Munițiil și...apă!

Cifrele acestea urmează să fie luate în considerație când e vorba să se judece războiul cu Abisinia. O divizie italiană consumă cel puțin 80 tone alimente pe zi. Fără îndoială că nu i-ar trebui 500 tone muniții pe zi; însă în orice caz de 60 tone are absolută nevoie. De asemenea aceiași divizie mai are nevoie de 60 tone material pentru drumuri; 60 tone pentru întărirea pe poziții și vre-o 50 tone material tehnic.

Dar în Abisinia se mai simte și mare nevoie de apă. Apă pentru cai, pentru spălatul camenilor, apă de băut, apă pentru automobile, tancuri, etc. Așa că cele peste 200 tone apă și cu celelalte trebuințe pentru o divizie italiană, se ridică la 500 tone greutate. Asta înseamnă 50 vagoane.

Lupta contra naturii

Teoriile militare și practica arată că după cinci zile de marș, armata trebue să se oprească pentru a orândui noui depozite, drumuri și căi ferate. Nu-i exclus ca Italienii să se oprească la intervale și mai mici. In ținuturile unde lipsesc cu desăvârșire drumurile, Italienii vor fi nevoiți să se oprească pentru câteva zile, pentru întăriri.

Lucrările de comunicație capătă o mare importanță în operațiile din Abisinia. Infanteristul va trebui să aștepte până ce pionerul a trasat drumul cuvenit, căci un soldat poate merge contra altui soldat, însă contra naturii, contra stâncilor și insuficienței drumurilor, niciodată.

Situația inamicilor

Nu numai atât Pionerii italieni mai au și alt rol: lor le revine datoria să instaleze telefoane, să instaleze sârme ghimpate în jurul depozitelor, să facă poduri, stațiuni de telefon și telegraf, ș. a. Până ce nu sunt făcute toate acestea, armata nu poate înainta cu nici un pas înlăuntrul unei țări dușmane. De aceia, ofensiva italiană va fi destul de lentă, oricâte atacuri aeriene se vor da. In plus, s'a constatat că tancurile nu vor putea străbate drumurile stâncoase. Negrii au o situație mai bună: cu cât țara e mai primitivă, cu atât o armată ve-

Continuarea în pagina II-a

Din toată lumea

Am fost atât de fericiți!

In ziua când regele Leopold a sosit la Bruxelles, membrii guvernului belgian în frunte cu d. Zeeland au cerut audiență comună, spre a prezinta condoleanțe

REGINA ASTRID

pentru moartea năprasnică a reginei Astrid.

Suveranul i-a primit în cabinetul de lucru. Pe masă avea fotografia reginei Astrid cu cei trei copii.

Primul ministru a rostit câteva cuvinte de consolare. Regele Leopold, privind spre fotografie, n'a putut răspunde decât: „Am fost atât de fericiți"...

Miniștri au părăsit cabinetul regal, cu lacrimi între gene...

Corigenții

Sântem în sezonul corigenților. Se constată anul acesta la Iași un număr cu totul remarcabil de corigenți. Un profesor ne spune. că e numărul-record din ultimii zece ani.

Majoritatea sânt corigenți la matematică, latină și fizico-chimice. Dealtfel în toți anii aceste obiecte au furnizat procentul cel mai mare de corigenți.

Sântem deci în tradiție!.. Ar fi o consolare!..

Soldat la 101 an

Armata franceză din Africa posedă pe cel mai bătrân soldat. E vorba de un anume Valentin Decourcelle, în etate de 101 ani.

Moșneagul se simte încă atât de voinic, încât a declarat unui ziar, că e dispus să... participe la războiul italo-abisinian, dacă se va simți necesitatea.

Probabil însă că nu va fi nevoie tocmai de dânsul!..

Concesiunile Abisinie

Am relatat că Negusul a concesionat unui consorțiu anglo-american exploatarea pe timp de 75 ani a unei mari întinderi de teren.

Ziarele din Londra relatează că Anglia protestează contra acestei concesiuni. Se vede bine însă, că e un protest... diplomatic. Ce consorțiu ar fi primit în momentul de față o asemenea concesiune, cînd Abisinia e amenințată de ocupațiune, dacă acel consorțiu n'ar fi avut anumite asigurări?

In fond Angliei îi convine aranjamentul (se crede chiar că ea l-a pus la cale), spre a putea interveni la nevoie direct în conflictul italo-abisinian, în virtutea datoriei de a apăra interesele britanice din Etiopia. N'ar fi exclus astfel ca această concesiune a Abisiniei să-l determine pe d. Mussolini să facă și el.. concesiuni!

Inexplicabil!

— Italienii și abisinienii se înrudesc între ei?

— De loc.

— Atunci nu înțeleg, de ce se ceartă atâta...

Gandhi și nudismul

Nu s'a mai vorbit de mult de Gandhi. Spre a-l scoate din uitare, câțiva prietini englezi i-au propus să prezideze o ligă internațională pentru propaganda nudismului.

Mahatma Gandhi, crezând că propunătorii voesc să-și bată joc

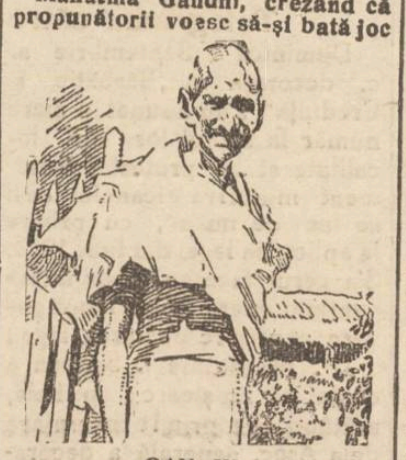

GANDHI

de dânsul, a răspuns prin una din acele formule sibiline atât de caracteristice orientalilor:

— „Unghiul drept perfect al geometrilor, a spus Ghandhi, n'a clădit niciodată o casă. Unghiul drept imperfect al zidarilor a făcut în schimb minuni".

S'a conchis astfel că Gandhi este contra nudismului. Sau în orce caz nu-i persoana indicată pentru propaganda nudistă, el fiind... unghiul drept perfect!

Cetiți

In pag. 4-a

ULTIMA ORA

Un muzeu bisericesc la Iași

în cladirea din curtea bisericii Trei Ierarhi

Renovarea Vechii Mitropolii — Repararea mînăstirilor Agapia și Varatec

Proectele mitropolitului Moldovei pe cale de înfăptuire.

Intr'o convorbire avută în Palatul Metropolitan la o întrebare asupra proectelor de viitor, I.P.S. Mitropolit Nicodem ne-a răspuns cu modestia care-l caracterizează:

—„Nu-mi place să vorbesc de cât despre planuri realizate!"..

Acum chiriarhul ne-ar putea vorbi mult, fiindcă lucruri frumoase se deapănă în scurta dar rodnica păstorie a eparhiei Iașilor.

Se pare că d. Stoian, arhitectul Mitropoliei Moldovei, are cheia proectelor I.P.S. Mitropolit Nicodem.

Ne-am adresat d-sale ca unul ce dirijează și execută opera constructivă ce a început-o Inaltul Prelat.

Mitropolia veche

D. arhitect Stoian incepe prin a ne declara că zilele acestea au luat sfârșit lucrările de reparare a Mitropoliei Bechi,—Sf. Gheorghe,— lucrări ce s'au săvârșit din caseta personală a chiriarhului Moldovei.

Am vizitat împreună cu d. Stoian clădirea, constatând o execuție îngrijită.

Arhitectul Mitropoliei ne informează că deasupra pridvorului dela intrarea în Mitropolia Veche se va picta o icoană mare a Sf. Gheorghe, patronul locașului, icoană care a fost ștearsă de vreme.

I.P.S.S. Mitropolit Nicodem

Lucrarea va fi executată de d. pictor Raicu, după o pictură celebră ce se află în Catedrala Nouă.

Și după această ultimă înzestrare, Mitropolia Veche îmbrăcată în haina de sărbătoare, va chema pe credincioși să-i calce pragul...

Deasemenea și în Palatul Metropolitan s'au făcut unele reparațiuni utile, în urma stricăciunilor pricinuite de cutremurul de pământ din anul trecut.

Un muzeu bisericesc

Dar mai sânt și alte proecte interesante.

Se știe că defunctul mitropolit Pimen, în urma unei propuneri a părintelui N. Hodoroabă, proectase facerea unui muzeu bisericesc al eparhiei Moldovei. Și asupra locului unde să fie instalată această instituție, se vorbise de Mitropolia Veche.

I.P.S. Mitropolit Nicodem a studiat această chestiune și a

Continuare în pagina II-a

LICEUL DE BAEŢI şi ŞC. COMERCIALA SUPERIOARA

Mihail Kogălniceanu

IAŞI STR. C. A. ROSETI No. 4

Şcoli cu drept de publicitate, cu drepturi egale cu a statului

Internat, Semi-internat şi Externat

Taxe şcolare reduse, se fac mari reduceri pentru elevii săraci şi silitori

Se primesc inscrieri în cl. I şi V şi cu examenul de admitere dat la stat. Elevii ce se înscriu în cl. I pot da examen de admitere la acest liceu la 2 Sept. sau 15 Sept.

LICEUL ARE PANA IN PREZENT 335 BACALAUREAŢI

Director TITUS PATRICIU

TESTA

Inscrierile

LA

Şcoala Primară Evanghelică

cu limba de predare română şi germană

cu un corp didactic ales

zilnic între orele 11-13 şi 16-17 la

Direcţiune, Strada Banu 14

Liceul de fete al profesorilor asociaţi

„M. KOGĂLNICEANU"

din Iaşi Strada Căpitan Păun No. 6

Şcoală cu drept de publicitate

Inscrierile se fac în fiecare zi de lucru de la 9—12 şi 4—6.

Se pot înscrie în clasa I-a, elevele care au dat examen la alte şcoli şi nu au locuri.

Taxa şcolară pentru clasa I-a **şi mai redusă** ca anul trecut

Taxele şcolare se pot plăti în rate lunare.

Şcoala de meserii pentru fete

„ORT"

deschide în cursul anului şcolar curent NOUI SECŢIUNI, în vederea numărului mare de eleve care frecventează această şcoală.

Inscrierile şi şi reînscrierile încep la 1 Sept. în cancelaria şcolii (str. Mârzescu 26).

Cursurile încep la 15 Septembrie.

Contabili şi Funcţionari

de BANCĂ, din şezut prea mulţi sufăr de hemoroizi, constipaţie, scaun anevoios şi de grea mistuire,

un-2 TYP luat

la nevoie seara în timpul mesei, regulează la ceas scaunul, descarcă stomac şi intestine, uşurează mistuirea.

Evrei,

Procuraţi-vă prima traducere românească a rugăciunilor de Roş-Haşana şi Iom-Kipur, „Mahzor", text ebraico-romîn, un volum de peste 500 pagini elegant legat, lei 200.

De asemenea „Aţipor" (Păsărica) prima traducere românească a rugăciunilor de rostit la morminţele diferiţilor grade de rubedenie, text ebraico-român, precum şi rugăciunile de Izcor şi Eli-Mulei, Kaddiş. Tabloul zilelor de Izcor din tot anul până la 1960, după calendarul obişnuit. Volumul de 96 pagini frumos legat, coperta simbolică în culori, 20 lei, a se adresa autorului: Şef rabin Dr. Thenen, str. Carol 55, Brăila.

PUBLICAŢIUNE

Şcoala normală de fete „Mihail Sturza" din Iaşi str. Toma Cozma No. 3 aduce la cunoştinţă că va ţine a doua licitaţie publică în ziua de 23 Septembrie 1935 ora 4 p. m. în cancelaria şcolii pentru aprovizionarea cu pâine, carne, coloniale, brânzeturi, fructe, rechizite de cancelarie, materiale de întreţinere şi diferite pentru gospodărie necesare acestei şcoli pe un an.

Caetul de sarcini şi orice informaţiuni se pot obţine dela cancelaria şcolii în orele de birou. Directiunea

Grădina Pomul Verde

Turneul renumitului star american

Hyman Prizant

cu concursul d-rei

JENNY ZELTZER

Astăzi seară la ora 9 jum

Die Groise Frage?

Piesă problematică în 3 acte. Se oferă 4 diferite premii în diferite sume aceluia care va putea citi problema

Die Groisse Frage?

Răspunsurile se vor trimite pe adresa D-lui H. Prizant Hotel Continental. Urmăriţi alişul. Ad-tor Marcu Leibovici.

Spitalul de boli mintale şi nervoase Socola Iaşi

PUBLICAŢIE

Se aduce la cunoştinţa generală că, în ziua de 19 Septembrie 1935, se vor ţine în cancelaria spitalului Socola din com. Bucium jud. Iaşi, următoarele licitaţii prin bună învoială pentru aprovizionarea spitalului Răducăneni Judeţul Fălciu cu:

1. Lapte de vacă pe timp de un an, cantitatea lunară circa 2800 kgr. la ora 9.
2. Pâine pe timp de un an, cantitatea lunară circa 6000 kgr., la ora 10.
3. Făină de porumb pe timp de un an, cantitatea lunară circa 2300 kgr. la ora 11.

Licitaţiile se vor ţine în conf. cu art. 88—110 incl. din Legea Contabilităţei Publice, Reg. O. C.L. normelor publicate în M. O. No. 127 din 4 Iunie 1931.

Ofertanţii vor depune pe lângă ofertă şi o garanţie de 5% din valoarea furniturei oferite iar oferta se va face numai în conf. cu caietul de sarcini, care poate fi văzut în fiecare zi de lucru la cancelaria spitalului Socola Iaşi, între 8—13.

p. Medic Primar Director
Dr. Ornstein

No. 6468 1 Sept. 1935

PUBLICAŢIE

Comitetul Şcoalei Profesionale de Fete Gr. II „Sf. Sava" din Iaşi aduce la cunoştinţa celor interesaţi că în ziua de 16 Septembrie a. c. ora 11 a. m. se va ţine licitaţie pentru darea în antrepriză a bufetului.

Orice lămuriri se pot lua dela cancelaria şcolei.

Directoare, *Eliza Apostolescu*

Centenarul Academiei Mihăilene

O monografie interesantă asupra instituţiei

D. Manoliu, directorul al liceului naţional, e preocupat în chip deosebit de volumul *„Anuarul liceului naţional"*, opera importantă cu care instituţia se va prezinta la centenarul cultural.

Lucrarea e gata imprimată şi cuprinde 40 coli.

Are o serie de distinşi colaboratori, care au făcut studiile şi cercetările necesare, aşa că *volumul* prezintă o imagine vie şi documentată a vieţii acestei instituţii, de la *Academia Mihaileană* (1835) şi până la *liceul naţional din Iaşi* (1935).

Se perindează înaintea cetitorilor, în text şi imagini, toate personalităţile, de la Domnul Ţării până la cel mai modest profesor, care au contribuit şi activat la Academie şi la liceu.

Cliseele sunt admirabil reuşite. Se va putea vedea felul cum se prezinta academia Mihăileană, în strada Arcu de altă dată, cu faimoasa poartă ce despărţea strada.

Coperta e simplă, dar frumoasă. Pe hârtie fină, coperta are un singur titlu:

„De la Academia Mihăileană 1835 la Liceul Naţional 1935".

Mai sânt reproduse două peceţi: *sus pecetea Academiei Mihăilene, iar jos pecetea liceului Naţional.*

Această lucrare supraveghiată de d. Manoliu cu un rar devotament, a costat 100.000 lei.

Până în prezent—ne spune însuş directorul liceului—nici o autoritate n'a contribuit la acoperirea acestor cheltueli.

DAN

Durerea de dinţi dispare cu DALIN

Cum s'ar desfăşura războiul între Italia şi Abisinia

(Continuarea din pagina 1-a)

che poate întrebuinţa mai bine armele rudimentare.

Pentru atacurile de noapte nu-i nevoie de o mare putere de artilerie, sau de un mare număr de granate.

Abisinienii pot, la rândul lor, să se aprovizioneze cu ajutorul cămilelor. De asemenea aprovizionarea cu apă e mai uşoară la Abisinieni decât la Italieni, fiindcă sunt în toate mişcările lor tactice şi strategice în întregime liberi. In schimb italienii sunt legaţi de maşinile şi motoarele lor.

Armata Abisiniei

Armata abisiniană se împarte în trei categorii 1) *armată cu caracter regulat*, creată în 1930 în număr de 8500 soldaţi. Din aceştia 4000 formează garda Negusului, iar ceilalţi sunt răspândiţi prin cliferite garnizoane. 2) *Armata imperială*, care formează elementul de bază al armatei abisiniane. Soldaţii aceştia sunt recrutaţi din cei cu experienţă din războaiele interne şi dintre cei mai buni trăgaci. Numărul acestora se ridică la 350.000, şi sunt lăsaţi în apropiere de Eyhreia, în provincia Tigrea. Sunt soldaţi eroici şi plini de curaj, însă nu prea au făcut exerciţii militare până acum. 3) *Armata din provincie*, care aparţine prinţilor. Sunt grupuri înarmate cu scopul de a însoţi stăpânii pe drumurile călătoriilor lor.

Soldaţii abisinieni sunt foarte curajoşi şi foarte răbdători. Merg foarte repede. Intr'o zi pot face 60 km., fără să se resimtă prea mult. Aprovizionarea nu e necesară, deoarece soldaţii se mulţumesc să mănânce boabe de cereale prăjite. Şeful merge în luptă în fruntea trupelor sale. In cazul când e ucis, soldaţii o iau înapoi.

De o anumită favoare se bucură împăratul, care e îmbrăcat la fel ca şi trupa care îl însoţeşte, pentru ca inamicul să se înşele în aprecierile sale.

Un război lung

Ziarul parizian „Ultimile noutăţi" mai relatează că în prezent maiorul belgian Doter şi ajutoarele sale, căpitanii Faniel şi Sisterman, fac toate sforţările să pună în curent armata abisiniană cu mijloacele moderne de luptă. In fiecare zi au loc manevre lângă capitala ţării.

In încheiere ziarul crede că războiul va ţine mult timp.

Natura întreagă e alături de Abisinieni. Italia nu poate înainta decât pe încetul, un război de durată civilizând natura, pentru ca să poată uşura înaintarea şi traiul armatei europene.

Pentru noul an şcolar

In curând se vor deschide şcoalele primare. Copiii, cari au urmat la şcoală, s'au săturat de vacanţă, şi, doresc să înceapă iarăşi învăţătura.

Aceî, cari vin pentru prima oară, sunt şi ei nerăbdători; dar au *multă grijă*, căci au auzit, vorbindu-se şi bine şi rău de şcoală; totuşi, vroesc să meargă şi ei; să aibă cărţi şi ghiozdane.

Cărţi pentru şcoala primară avem, slavă Domnului, multe; *dar bune şi lucrate nu pentru câştig, ori mândrie; ci pentru uşurinţa învăţătorului şi folosul elevilor sunt manualele D-lor L. Mateasariu, I. Onu şi Gh. Antonescu: Abecedar partea I şi a II separate; Geografia jud. Iaşi; Geografia României şi Geografia Continentelor.* Manualele sunt în editura librăriei „Socec" Bucureşti.

Cronică de sezon

GURA HUMORULUI

o staţiune a copiilor

Am plecat de acasă cu un program bine stabilit, ca să fac o excursie prin Carpaţii Bucovinei, împărţind concediul meu astfel, ca să vizitez toate staţiunile climaterice ale Bucovinei. Am fost însă numai în câteva, căci ajungând la Gura Humorului, am rămas vrăjit de farmecul locului.

Deşi eram decis să stau numai 2 zile, aştern aceste rânduri, după ce am constatat cu surprindere, că s'au scurs 10 zile atât de plăcute, încât nici nu mi-am dat seama, când a trecut timpul.

Am rămas plăcut impresionat de primirea făcută la gară de către un domn delegat al staţiunei climaterice, d. Schweizer, care în mod extrem de amabil, se ocupă de fiecare vizitator, până ce acesta îşi găseşte o pensiune după plac şi pungă.

Orăşelul mic dar frumos, este aşezat într'o găoace fermecătoare, înconjurat cu păduri de brad, fag, stejar etc. fiind complect ferit de curenţi. Aerul curat şi parfumat, e dătător de sănătate şi voie bună, astfel că pretutindeni am găsit numai oameni sănătoşi, bine dispuşi şi copii cari zburdau.

Este într'adevăr un rai pentru cei mici, căci comisiunea climaterică, n'a cruţat nimic pentru amenajarea unor locuri speciale, în parc, la strand şi în pădure, unde copilaşii se joacă toată ziua în aer liber.

Dar şi cei mari uită repede de grijele vieţei, având muzica ceai distrează de 3 ori pe zi, terenuri de tennis, volley-ball, foot-ball, apoi înot, canotaj şi excursii minunate în acea regiune fermecătoare.

Această staţiune, deşi tânără, a luat o desvoltare deosebită fiind vizitată anual de mii de vilegiaturişti, care se simt satisfăcuţi, datorită muncii pricepute a comisiunei în frunte cu d-nii dr. Ştefan Chibici, şi V. Grosariu, cari au ştiut să ridice Gura Humorului la rangul unei staţiuni occidentale. In special lăudabilă este munca depusă de d. dr. Chibici, pe care îl găseşti pretutindeni.

Ieşenii înţelegând să preţuiască acest mic rai, au fost în acest an reprezentaţi prin sute de familii.

R.

La dureri reumatice, luaţi Noval

Pomul Verde : IMPRESII TEATRALE

„Intrebarea cea mare"

cu HYMAN PRIZANT

Am subliniat şi cu alte ocazii că vara, mai ales când spectacolul are loc în aer li-

D-na JENY ZELTZER

ber, piesele cu lacrimi şi supine nu-şi au locul.

D. Hyman Prizant care ştie ce trebuie de dat publicului (dovadă „Ghetl Schlimazel"), a căzut totuşi în păcat şi ne-a chemat să-l vedem într'o piesă tristă. Trei acte numai cu lacrimi, cu fel de fel de suferinţe şi chinuri ale eroilor.

D. Hyman Prizan, după cum am mai spus, excelent actor de compoziţie, a făcut şi de data aceasta un rol interesant. L'a interpretat ideal şi a convins pe spectator.

D-na Jeny Zeltzer, d. Iacobovici, d-na Loznick, l'au încadrat cum se cuvine.

S'a aplaudat mult.

Şi totuşi „Intrebarea cea mare" nu-i un succes.

Lumea vrea să râdă!

H. BL.

Agitaţia decoraţiilor cu „Bărbăţie şi Credinţă" din Iaşi

Telegrama către primul ministru

Duminică 1 Septembrie a. c. decoraţii cu „Bărbăţie şi Credinţă" s'au adunat în mare număr la sediul lor din localitate şi au protestat vehement împotriva şicanelor ce li se fac de un an, cu privire la aplicarea legei din Iulie 1934. S'a cerut facerea unor intervenţiuni energice pe lângă guvern pentru respectarea legei.

D. preşedinte I. Scoban a căutat să liniştească spiritele, arătând că a primit înştiinţare dela Asoc. generală a decoraţilor din Bucureşti, că la 5 Sept. a. c. Consiliul de Administraţie C. F. R. va soluţiona favorabil cererea decoraţilor referitoare la eliberarea carnetelor de gratuitate pe C. F. R.

D-sa a declarat că, dacă legea nu va fi pusă în aplicare în scurtă vreme, Comitetul Filialei este ferm hotărât să demisioneze dela conducere, neînţelegând să-şi mai asume vre-o răspundere.

In urma stăruinţelor adunării, s'a expediat d-lui primministru Tătărescu, o telegramă cu conţinutul următor:

„Decoraţii cu „Bărbăţie şi Credinţă din Judeţul Iaşi, adânc mâhniţi de nerespectarea drepturilor lor, apelează încăodată la Excelenţa Voastră cu nădejdea că veţi dispune însfârşit aplicarea legei din Iulie 1934".

(ss) Preşedinte SCOBAN

Totodată decoraţii au hotărât să se întrunească din nou pe ziua de 5 crt., pentru a ua cunoştinţă de deciziunea consiliului de administraţie C. F. R. şi a aviza la măsurile cerute de împrejurări.

Dr. M. Segal

Fost asistent la clinicile Prof. Dr. Grossmann şi Dr. Halle din Berlin

Boli şi Operaţiuni de Nas, Gât şi Urechi

ELECTROTERAPIE

Băi de lumină pt. cap şi gât

Iaşi, Ştefan cel Mare 68

(casele Daniel)

Consult 8-10 a. m. şi 3-7 p. m.

Telefon 560

Citiţi zilnic Opinia

Un muzeu bisericesc la Iaşi

(Continuarea din pag. 1-a)

găsit că n'ar fi tocmai potrivită instalarea unui muzeu în Mitropolia Veche, care pe lângă că nu-i încăpătoare, trebue păstrată fără modificări de interior, fiind un monument istoric. Chiriarhul a găsit o soluţie nimerită.

In curtea bisericii „Trei Erarchi" se află o clădire ce fusese începută înainte de războiu, fiind distrusă în parte de pe urma unui incendiu. A dat în sarcina d-lui Stoian să studieze planul, în vederea reconstruirii acestei clădiri, cu scopul de a se instala acolo la primăvară un muzeu bisericesc.

D. arhitect Stoian ne spune că va face o sală gotică de toată frumuseţea, ce va face cinste eparhiei laşilor.

In ce priveşte înzestrarea acestei săli gotice, chiriarhul Moldovei va da dispoziţii tuturor Mânăstirilor din eparhie să trimită obiecte istorice şi relicve bisericeşti, ce vor fi păstrate în muzeul dela Iaşi. Reconstruirea sălii gotice va începe în curând.

Şi muzeul bisericesc dela Mânăstirea Cetăţuia va fi adus în sala respectivă.

Ministerul Cultelor ajută Mânăstirile

I.P.S. tMitropolit Nicodem n'a uita nici Mânăstirile de maici Agapia şi Varatec, care necesită reparaţiuni.

In dese rânduri a intervenit la Ministerul Cultelor şi comisiunea monumentelor istorice, ca să acorde un fond pentru repararea acestor locaşuri sfinte.

Intervenţiile însă au rămas ără un rezultat favorabil, Comisiunea monumentelor istorice în sarcina căreia cade îngrijirea acestor locaşuri, a răspuns că n'are fonduri.

Cu prilejul vizitei făcute de d. ministru Lapedatu la mânăstirile Agapia şi Varatec, a constatat însă că într'adevăr trebuesc făcute reparaţiuni.

Zilele acestea d. Lapedatu a trimis 80.000 lei pentru lucrările de renovare a acestor două mânăstiri.

I. P. S. Mitropolit Nicodem a chemat pe d. arhitect Stoian, spre a executa lucrările.

Şi biserica dela Pipirig

Tot d. Stoian ne spune că în bătătura Satului Pipirig din jud. Neamţ, satul natal al I. P. S. Mitropolit Nicodem se înalţă o monumentală biserică, ce va costa câteva milioane lei.

Chiriarhul Moldovei vizitează în fiecare săptămână lucrările dela locaşul sfânt din Pipirig, unde dă staturi şi indicaţiuni.

D. Stoian, constructorul acestei biserici, nădăjduieşte că în primavară anului viitor biserica dela Pipirig va fi terminată.

GR. SPIRU

Ce am văzut la Maglavit

Vindecări miraculoase de bolnavi și infirmi

Apa de leac - Sfaturile lui Petre Ciobanul - Credința mulțimii - Omul în alb

de COSTEL POPOVICI

Petrache Lupu își terminase povestea. Lumea îl ascultase. Il ascultase plină de emoție pe acest cioban naiv și simplu, dar pios. De o pietate care duce la D-zeu, pe drumul cel mai scurt și cel mai sigur.

Aproape surdo-mut, Petre ciobanul își căpătă deplin auzul și graiul, când pentru prima oară anunță omenirii „poruncile moșului".

Petre era un „paria" al satului. Și nu odată pietrele copiilor alunecau abondent pe spatele lui.

Nimic în el care să semene rafinamentelor vieții moderne.

Petre n'a învățat la școală.

Când a prins curaj și a povestit lumii și la părinte, la primărie, întâmplarea lui, el nu se temea că-și va rata o „situație" în sat (pe care n'o avea) și nici nu speră să-și creeze una.

Petre Ciobanul e prea naiv ca să inventeze. Sinceritatea îi stăpânește întreaga ființă.

Și ochii aceia care nu se pot defini, când vorbește de „moșu".

Apa de leac

Am plecat, lăsând în urmă cu Petrache, zeci de nenorociți, invalizi de războ', surdo-muți, orbi și paralitici întinși pe jos lângă cruce sau troițe.

In cale întâlnesc fântâni și oameni care duc apă de leac în sticle și damigene.

Mai departe o salcie și'n jurul ei „săraci și bogați", cu mâinile întinse.

Dintr'o ramură *uscată* picură apă.

— „E de leac și asta", spun oamenii din sat și cu smerenie fiecare-și așteaptă rândul.

Operatori de cinema

Pe la 8 dim. pornesc spre Biserică.

Afară operatori dela o casă de filme din Capitală, așteptau cu aparatele pregătite, ieșirea lumii imense adunate acolo.

Intru. Caut cu ochii pe cioban. Nu-l găsesc. Imi explică cineva, că e în altar.

Cazul unui infirm

Biserica era plină de lume. Tocmai eșeam, îndreptându-mă spre grădina din dos a lăcașului, când văzui îndreptându-se spre mine, un tânăr de statura mijlocie cu surâsu pe buze și care mă salută cu oarecare efuziune.

Nu-l cunoșteam, dar auzindu-l vorbind, îmi dădui seama că e vorba de unul din miile de suferinzi veniți aicea pentru alinare.

Mă văzuse stând de vorbă cu Petre Ciobanul?

— Unde e sfântu?

— ???

— „Sf-tu Petre".. îmi explică el

— E'n altar, se roagă...

— „Sunt fericit că mă găsesc aici — îmi spune în limbajul lui stâlcit. Am aici ceva (și duse mâna la inimă) ce nu pot să spun; dar sunt tare, tare fericit c'am venit aici".

Surd și mut de 8 ani de zile, Roșca Ștefan — acesta îi e numele — are astăzi 26 ani.

E de loc din Romanați și a făcut 4 clase de școala normală la Caracal.

Vindecarea miraculoasă

Venise de 3 zile la Maglavit, purtat de o mână milostivă—căci îi lipsea și văzul— a dormit cinci nopți la cruce, pe locul unde D-zeu i s'a arătat lui Petre Ciobanul.

—„M'am sculat ieri dimineață spunând *Crezul*. Urechile-mi aud până și pașii celor dinprejur. Ochii abea de prindeau un fir de lumină; zădarnic se zbăteau în orbite.

Azi văd cum mă vedeți"

Intrerupea din când în când vorba, spunând cuvinte ne'nțelese.

Vine Sfântu...

Elevul de școală normală îmi atrase atenția:

— Vine sfântu...

Petrache Lupu venea spre noi. Ii oferi scaunul pe care mă odihneam. Imi zâmbi prietenos și chiamă la dânsul pe Ștefan, care-i căzu în genunchi, împreunânduși mâinile a rugăciune.

— Sfinte Petre, am vvv... văzut... a venit.

— Cine, mă?

— Sf-tu Dumnezeu... Ill... lăsați să spun... încet.

— A venit.. în vis.

— „Cu putere" spuse ciobanul apropiindu-se de Ștefan, Ce-a spus?

— Să ne iubim, să ne iubim părinții, să ne iubim frații, să ne iubim cu toții și... și s'ascultăm de... de Petre Ciobanul.

Petre Ciobanul se'ntoarse și cu fruntea pe speteaza scaunului, asculta Ștefan rămase'n genunchi și continuă să se roage.

Acum spunea „tatăl nostru".

Omul în alb

Un domn în haine albe, cu priviri care îmbracă răutate, chiamă cu autoritate pe Ciobanul la dânsul. Și Petre nu refuză. El nu refuză pe nimeni.

Toți îl cheamă, toți îl întreabă, toți îi cer sfaturi și Petre le răspunde la toți, nu obosește niciodată.

Mă apropiai de omul în alb.

— „Plângi, Petrache" — îi spunea dânsul. Oamenii trebuesc impresionați spune-le ceva care să-i sgudue. Altfel nu-i vei face să creadă întâmplarea ta.

Omul acesta — care avea pretenția să anticipeze asupra influenței pe care și de azi înainte vorba lui Petre o va avea asupra mulțimii—socotea ca o imposibilitate logică, *a nu plânge când vorbești de D-zeu.* Intâlni însă opoziția netă și viguroasă a ciobanului.

Ii repugnă lui Petre, sfatul omului acesta și'n mintea lui încolți ideia eschivării de indezirabil.

Petre și oamenii

Oamenii sunt răi, așa cum i-a spus-o „Moșu", așa cum o vede și el. Oamenii sunt fățarnici. El vrea să fie sincer. El nu spune la lume decât ceiace i-a spus „Moșu".

Ș. Petre porni cu pași repezi spre sat.

Pleacă și domnul în alb, cu micimea concepțiilor lui și cu privirile reprobative ale celor din jur.

In urma lui șopteau țăranii:

— „Ăista-i ăl de-l supără pă Petre"...

COSTEL POPOVICI

MÂINE—Minunea lumînii. Grupul orbilor. Cazul unui epileptic. „Armata" de surdo-muți. La crucea mântuitoare. Speranța supremă.

Informațiuni

x Toți debitorii cooperativei „Frăția Moldovei Unite" din Iași — în lichidare — sunt rugați de a se adresa la Banca Centrală cooperativă str. Mârzescu nr. 20 Iași Serviciul lichidărilor, pentru orice lămurire privitoare la achitarea datoriilor.

x Banca cooperativă de credit mărunt a acționat în judecată pentru sustragere de sub sechestru, pe d. A. Waserman din str. Crucei.

Banca de credit a aplicat d-lui Waserman un sechestru pentru o datorie neplătită, iar la termenul de vânzare, a constatat lipsa obiectelor sechestrate.

x Dela Dorna, d. senator Alfons Herovanu, cu d-na, au trecut cu automobilul la Slănic, unde au fost, mai multe zile invitații și oaspeții d-nei și d-lui prof. dr. V. Rășcanu, în somptuoasa lor vilă din acea stațiune.

x D. avocat Milton Lehrer reintorcându-se în localitate, a reluat consultațiile în biroul d-sale din str. Armeană 20 (7—9 seara).

x Reintoarsă din străinătate, d-ra *Rodica Suțu*, fiica cunoscutului publicist ieșan absolventă a clasei de pian, a marelui Cortot, se stabilește la București, unde va organiza o serie de concerte la Atheneu.

Din partea-ne îi dorim tot succesul.

x D. Ion Todică din str. Dimineței 19 a reclamat justiției pe d. C. Capinschi din str. Cetățuia.

Acesta e învinuit că a călcat cu trăsura pe un copil al reclamantului, rănindu-l grav.

S'a dispus cercetări.

x **Dr. Brener** *specialist, mamoș*, boli de femei. Cons. 3—8 d. m. în str. Banu.

x D-na Perla Schăiker din str. I. C. Brătianu s'a plâns parchetului, că a fost victima unei agresiuni din partea vecinului ei d. B. Fischman, farmacist.

D-na Schăiker a avut un schimb de cuvinte cu d. Fischman și într'un moment de enervare, acesta ar fi avut o ieșire violentă.

x D. dr. Lucinescu, care timp de doi ani a lucrat la clinicile din Nancy și Strasbourg, fiind agreatul celor mai distinși profesori, s'a înapoiat în localitate, împreună cu soția.

x Comerciantul I. L. Cratenștein din Calea Galații a reclamat parchetului pentru abuz de încredere pe domnul Avram Vexler, comerciant din str. C. Negri.

Reclamantul pretinde că a încredințat d-lui Wexler o serie de creanțe în alb, ca garanție pentru o datorie contractată la acesta. Intre timp d. Cratenștein și-a achitat însă datoria, fără a primi îndărât cambiile.

D. Cratenștein susține că creditorul său ar fi abuzat de acest fapt, văzându-se acum chemat în faliment.

Parchetul a ordonat o anchetă.

x D. Victor Munteanu, președintele Blocului pensionarilor, s'a reintors în localitate. Incepând dela 3 Sept. crt., d-sa își reia activitatea la conducerea blocului.

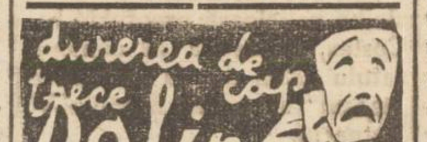

Excursie la Ceahlău

Un numeros grup de membri ai societății de Gimnastică sub conducerea d-lui avocat Cezar Ioan, a făcut anuala vizită la cabana de pe Ceahlău, proprietatea societății. Pe o vreme frumoasă, urcarea, scoborârea și petrecerea în cabană, au fost foarte plăcute.

La Durău, escursioniștii au avut o surpriză, găsind un grup de artiști, printre care d-nii Toniță, Cosmovici și Clavel, lucrând [illegible] renovarea picturală a bisericii. Conducerea lucrării o are d. Tonița.

Această renovare artistică, de mult dorită, se datorește inițiativei M. S. Regelui Carol II.

Și în curând interesanta bisericuță, va fi din nou admirată. D.

Manuale de religie

Au apărut și s'a pus în vânzare la toate librăriile, nouile manuale de religie ale pr. *N. Hodoroabă*, pentru clasele I, II, III și IV secundare.

Manualele se prezintă în cele mai perfecte condițiuni, având în plus avantajul unui preț modest.

Recomandăm cu căldură nouile manuale de religie ale distinsului preot și profesor N. Hodoroabă.

AZI la ROXY 2 filme mari răsunătoare cu 12 și 8 lei intr.
S'A INTAMPLAT INTR'O NOAPTE
cu CLARK GABLE și CLAUDETTE COLBERT
Al doilea film **CASA ROTSCHILD**
cu CHARLES ARLIS și BORIS KARLOFF
Complectare: Sily Simphonie și jurnalul PATHE

Singurul remediu contra gripei și durerilor de cap
numai
JAWOL

IMPOTENȚA
(Bărbații neputincioși)
Slăbiți de vârstă, exces sau boală la orice vârstă se vindecă repede prin ungere cu preparatul lichid
„Buwegen"
invenția senzațională a laboratorului Pforzheim, Germania, experimentat de Prof. Dr. Georg. Luda, Berlin Lei 380 flaconul la farmacii și druguerii.
Literatură sub discrețiune trimite contra 7 lei mărci „Buwegen" Str. Vicențiu Babeș 2, (prin strada Isvor) București.

SE CAUTĂ o domnișoară practicantă la mag. „*Eduard*" Piața Unirii.

DE VÂNZARE UN PIANO marca I. M. Schmeighofer Söhne in Wien. A se adresa R. S. strada I. G. Duca 22, etaj I.

VÂND eftin mașină de scărmănat lână și darac în bună stare. Adresați Șmilovici Str. Sf. Andrei 54.

De vânzare
ocazie, automobil Nash, 6 cilindri, în perfectă stare de funcționare, cauciucuri foarte bune; se poate vedea în str. Ioan Creangă No. 105 a d-na Lucreția Drăghici. Prețul 50.000 lei.

Informații

x *Domnul Docent Dr. Gh. Plăcințianu* chirurg Șef al Spitalului de chirurgie a Asigurărilor Sociale reintorcându-se din concediu și-a reluat activitatea str. Aleia Alexandri 5.

x *Dl. Dr. I. M. Silberstein* din str. Lăpușneanu 23, reintorcându-se în localitate și-a reluat consultațiunile pentru boli genito-urinare (venerice) rinichi și interne. Sifilis.

x *Dl. General Sava-Goiu* reintorcându-se în localitate, și-a reluat consultațiile pentru boalele de ochi, între orele 2—4 p. m. Str. Vasile Conta No. 30.

x *Dl. Dr. H. Apter reintors în localitate, și-a reînceput consultațiile.*

x Avocatul Leo Löbel, reintorcându-se în localitate și-a zilnic între orele 8—9 dim. și seara, la biuroul d-sale din Iași str. Sf. Athanase No. 24.

x D-na Doctor Violette Strat *reintorcându-se în localitate, a reînceput consultațiile de boli interne și de femei în cabinetul d-sale din str. Gh. Mârzescu 8.*

x La școala profesională de fete „MUNCA IAȘILOR" de sub președenția d-nei *Zoe G. Mârzescu*, se primesc înscrieri fără concurs a absolventelor de curs primar, pentru secția de croitorie și covoare.

A se adresa zilnic la cancelaria școalei, str. Codrescu (colț cu strada Lascar Catarg).

x LIBRĂRIA NAȚIONALĂ deschisă în strada Lăpușneanu vis-a-vis de Creditul Urban, anunță onor. public că vinde toate articolele de librărie și papetărie cu prețurile cele mai reduse.

x Grădina de copii „Gan Ieladim" anunță că înscrierile și reînscrierile copiilor încep din ziua de 2 Septembrie până la 15 crt. Doritorii se pot adresa la D-na Schapira strada Cuza Vodă Nr. 20, între orele 8—1 dimineața. Comitetul

x Ploile ce nu mai contenesc vor aduce și malaria. Pentru a preîntâmpina acest rău, cereți: *Antimalaricele Werner.* Preventive și curative. Preparatul Farmaciei Werner—Iași.

MINTE SĂNĂTOASĂ ÎN CORP SĂNĂTOS

Nervi sănătoși și idealul sănătăței prin ***Tonicul Dr. Beceanu*** *Vitamine, cola, coca, fer, fosfor etc. Cura completă de 3 sticle se expediază în provincie contra ramburs. Depozit farmacia Beceanu-piața halei Iași*

DOCTOR
A. Dascăl
Boli interne
Venerice și Sifilis
Tratamentul blenoragiei la barbați și femei.
Diathermie urologică și generală.
Consultații și tratamente $7^1/_2$—10 a. m. și 2—9 seara.
Duminica 9—12 a. m.
Iași, str. Cuza Vodă 42
vis a vis de Camera de Comerț

DOCTORUL
OVIDIU CORDESCU
specialist în
Nas, gât și urechi
s'a mutat și consultă zilnic între orele 4—7 p. m.
Str. I. G. Duca (Muzelor 32)

Citiți zilnic Opinia

Programul „Lunii Iașilor"

Ce anunță afișul special, răspîndit în 15.000 exemplare

D. primar Racovitză a ieșit cu preparativele pentru „Luna Iașilor", pe teren.

In parcul expoziției dela Copou, se lucrează de zor, la înălțarea standurilor,—aceasta în timp ce serviciul horticol municipal procedează la deschiderea nouilor alee, care vor străbate terenul, înfrumusețându-l.

In urma faptului că fiscul nu va necăji pe expozanți,— ordinul a venit dela centru,— industriile ieșene s'au grăbit să rețină terenuri pentru expoziție.

La fel și unele dintre marile industrii din Transilvania.

Zilnic, la secretariatul general al expoziției, provizor instalat la „Sfatul Negustoresc", d. Iancu Georgescu primește cereri pentru noui închirieri. Nu toate cererile vor putea fi însă luate în seamă, terenul nefiind prea întins.

15.000 afișe

De azi, d. Gr. Carp, directorul primăriei, începe să trimită spre placardare în întreaga țară, afișul „Lunii Iașilor".

S'au tipărit 15 000 afișe mari, cari reprezintă specificul ieșan și care anunță ce se va putea vedea la Iași între 29 Sept.—29 Octombrie a. c.

Am văzut și noi afișul premiat, datorit pictorului Agafiței.

Trebue să recunoaștem că execuția technică cam lasă de dorit.

Programul

Programul „Lunii Iașilor" anunță: expoziție urbanistică, artistică, culturală, agricolă, industrială, precum și centenarele culturale.

Expoziția urbanistică, adică pavilionul Municipiului Iași, prezinta lucrări datorite serviciilor dela primărie.

Ca punct de atracție va fi „Iașul în relief", lucrare executată de d. col. Vârgolici, și care costă, — din câte se anunță, — circa 150.000 lei.

Colaborarea artistică revine Academiei de arte-frumoase. D. prof. A. D. Atanasiu, rectorul școlii ieșene de artă plastică, ne-a descris un proect interesant.

Planul însă n'a fost încă în execuție, din lipsă de fonduri.

Teatru și muzică

Contribuția culturală cade în sarcina Teatrului Național și a simfonicului „George Enescu".

D. Emil Serghie face pregătiri pentru stagiune. D. Antonin Ciolan însă, până la 15 Sept. lipsește din oraș.

Conducătorului orchestrei simfonice, d. Racoviță i-a oferit 40.000 lei pentru patru concerte.

O sumă cu totul infimă, d-lui Ciolan, pentru a organiza ceva serios, trebuindu-i un minim de 20 000 lei de fiecare concert.

Rămâne de văzut, ce se va decide.

Pavilioanele

Se poate sconta o reușită frumoasă pavilioanelor de agricultură, viticultură și pomicultură. Aceasta în baza expoziției din toamna trecută, care a fost frumos organizată.

Serbările culturale

In ceeace privește centenarele culturale, pregătirea serbărilor merge greu.

D. prof. Tr. Bratu, întors dela munte unde a fost suferind, nu poate fi sigur, dacă va fi gata cu pregătirile pentru luna Octombrie.

La fel și d. rector Atanasiu dela Belle-Arte, căruia d. ministru Angelescu, săptămâna trecută când a fost solicitat pentru a da un ajutor la pregătirea lucrărilor necesare centenarului, i-a răspuns că... mai este timp.

*

„Luna Iașilor" va fi inaugurată Duminică 23 Sept.

In ceeace privește complectarea reducerii pe C. F. R., Municipiul n'are încă un răspuns precis.

Dealtfel și afișul care mâine se va placarda în oraș, anunță sumar: reducere pe c. f. r.

ŞBILŢ

x **Tusa și Răgușeala** în bronchitele gripale dispar repede cu *Pastilele de Eucalipt Benzomentolate Dr. Ratianu* aprobate de Consiliul Sanitar Superior. Indicate în toate afecțiunile pulmonare, laringite, astmă, desinfectează plămânii, ușurează respirația. Depozit Farmacia Dr. Ratianu, Iași, Cuza Vodă 48.

FURÂNDU-MI-SE buletinul dela biroul populației, un carnet de lucrător zugrav și o poliță de 2700 lei semnată de Anton Verzului. Le declar nule și fără valoare în mâinile oricui s'ar afla.

Tudose Gheorghe
Iași, str. V. Conta 16

Rubrica Sportivă

A doua nocturnă de Wolley - Ball

Diseară pe terenul Macabi-Hackoah

Succesul obținut de prima nocturnă de wolley-ball a întrecut așteptările. Amatorii acestui joc au rămas surprinși de perfecta instalație făcută, care a permis desfășurarea jocului ca și ziua. Organizatorii alb-albaștrii stimulați de reușită și pentru a da posibilitate sportsmenilor ieșeni de a urmări un asemenea spectaco, anunță pentru diseară a doua nocturnă, cu următorul program:

Demonstrație între *echipa I de domnișoare* și *echipa de juniori.*

Revanșa hotărâtoare între selecționata pentru Cernăuți și echipa seniori B., în care se găsesc jucători de reală valoare.

Nocturna de astă seară de pe terenul din str. Mârzescu, va începe la ora 9 jum. precis; fiind ultima din anul acest.

SEMM

Bătăturile
cu toată rădăcina
dispar în patru zile, cu preparatul BATURIN.
BATURIN lucrează sigur!
BATURIN nu dă greș!
In flacoane originale, cu instrucțiile necesare la
Farmacia Dr. Beceanu
Piața Halei

Mare procesiune la MAGLAVIT
de Ziua Crucei
Plecarea din Iași 13 Septembrie
Intoarcerea la 15 „
Procesiunea organizată de agenția de voiaj
WAGONS-LITS|COOK Iași, P. Unirii
cu concursul ziarelor „Opinia" și „Lumea"
Prețul: clasa 3-a 660 lei / clasa 2-a 940 lei { dus și întors
Inscrierile trebuesc făcute din timp, pentru a evita aglomerarea

ULTIMA ORĂ

Funeraliile reginei Astrid

Cum s'a desfăşurat impresionanta ceremonie

Bruxelles 3.—Astăzi dimineaţă, într'un cadru simplu dar impresionant, au avut loc funeraliile reginei Astrid.

Cortegiul funebru a pornit dela palatul regal spre biserica Sf. Gudulle. Cosciugul cu rămăşiţele nefericitei suverane a fost depus pe carul mortuar, care a servit şi la înmormântarea regelui Leopold II şi a reginei Henriette. Carul era complect acoperit de flori.

In faţa carului funebru se aflau detaşamente de cavalerie şi infanterie; militarii purtau panglici de crep negru în semn de doliu.

Cordoanele erau ţinute de preşedinţii corpurilor legiuitoare, de primul ministru, de preşedintele Curţii de Casaţie şi de doi generali.

Carul mortuar era imediat urmat de regele Leopold III (cu înfăţişarea ce mărturisea o durere imensă), de principele Carol (tatăl reginei defunctei), prinţul de Piemont, ducele de York (Anglia), prinţul Gustav Adolf (Suedia), prinţii Carol, Persil, Napoleon; apoi misiunile străine, membrii corpului diplomatic, miniştrii, şefii armatei, etc.

După aceştia veniau prinţesa Maria José (cumnata reginei Astrid), prinţesele Margareta şi Marta (surorile), prinţesa Ingeborg (mama), prinţesele Ligia de Suedia, Clementina de Belgia, etc.

Regina văduvă Elisabeta, mama regelui Leopold, copleşită de durere, n'a putut urma cortegiul şi s'a dus direct la biserică.

Serviciul religios

Pe străzi se afla un public imens vădit îndurerat. Trotuarele din preajma palatului regal erau ocupate de fostii şcolilor.

Toate balcoanele şi ferestrele erau drapate în negru. Unii fotografi şi cinematografişti, s'au urcat pe acoperişe şi copaci spre a putea lua clişee bune. Cortegiul înainta încet, în dangătul impresionant al clopotelor de biserici.

In biserica Sf. Gudulle, s'a oficiat serviciul religios de către arhiepiscopul primat al Belgiei. Cei din apropierea regelui Leopold observau că suveranul abia îşi putea reţine lacrimile.

Inhumarea

Dela biserică cortegiul a pornit spre Lacken, unde sicriul cu rămăşiţele pământeşti a reginei Astrid a fost depus în cripta regală.

Printre numeroasele coroane se aflau acelea ale regelui Angliei, preşedintelui Lebrun, Hitler, etc. O splendidă coroană s'a depus şi din partea guvernului român.

Roma 3.—Papa Pius a hotărât ca Joia viitoare să facă în biserica Vaticanului, o impresionantă slujbă religioasă în memoria reginei Astrid.

*

Bucureşti 3.—Azi dimineaţă, în catedrala Sf. Iosif din Bucureşti s'a oficiat un requiem pentru regina Astrid. Slujba a fost făcută de episcopul catolic din capitală. Au asistat câţiva membrii ai guvernului, membrii corpului diplomatic, întreg personalul legaţiei belgiene, colonia belgiană etc.

In semn de doliu autorităţile noastre au suspendat serviciul. Magazinele sunt deschise şi spectacolele nu sunt oprite.

Trupele italiene n'au pătruns în Abisinia

O comunicare oficială

Chestiunea atacurilor aeriene - Asasinarea unui prinţ abisinian

Roma 3. — Agenţia „Reuter anunţase eri pe cale particulară că 1000 de soldaţi italieni şi 1500 soldaţi indigeni ar fi pătruns pe teritoriul Abisiniei, prin punctul Asab, venind din Eritreea. Se mai anunţase că în faţa acestui atac, locuitorii abisinieni au fugit.

Ministerul de externe al Italiei, desminte această ştire în modul cel mai categoric. S'a dat un comunicat prin care se arată că trupele italiene n'au pătruns în Abisinia.

*

Addis-Abeba 3 – Legaţia italiană face ultimele pregătiri pentru părăsirea oraşului. Din cercurile legaţiei s'a aflat că populaţia din Addis Abeba va fi înştiinţată înainte de începerea unui eventual bombardament aerian.

Ministerul de externe al Abisiniei susţine că atacurile aeriene ar însemna o călcare a convenţiei internaţionale, dat fiind că Addis-Abeba este un oraş nefortificat.

Fiind temeri de o invazie italiană, s'au trimis 75.000 soldaţi abisinieni, care au ocupat poziţiile pe linia Harar-Ogaden.

*

Ministrul Italiei la Addis-Abeba s'a prezentat eri în audienţă Negusului, protestând contra faptului că s'a violat corespondenţa legaţiei italiene. Deasemenea a protestat şi împotriva atacului unor locuitori care au bombardat cu pietre casa inginerului italian Firio din Addis-Abeba.

*

Vittorio şi Bruno Mussolini şi contele Ciano fii şi ginerile d-lui Mussolini, au sosit eri în Eritreea. Tupele italiene le-au făcut o entuziastă manifestaţie.

*

Agenţia „Stefani" anunţă că un grup de răsculaţi abisinieni au ucis pe prinţul Tafcri Pegesu Legadras, guvernatorul provinciei Guma. Se precizează că prinţul a fost omorât, deoarece devenise odios populaţiei.

*

Londra 3.— In ce priveşte concesiunile abisiniene, ziarele din Londra susţin că concesiunea a fost preluată numai de un consorţiu american, fără niciun amestec englez. In felul acesta Statele-Unite vor avea şi ele de jucat un rol în cazul unui război italo-abisinian.

Cu toată desminţirea de mai sus, se crede totuşi că sunt amestecate şi cercuri engleze în concesiunea din Abisinia.

Crima pasională dela Buhuşi

Buhuşi 3.— D-na Margareta major Rădulescu din localitate întâlnindu-se cu d-na Maria Adam, fosta soţia a d-lui procuror Adam din Bacău, a tras asupra ei două gloanţe de revolver.

Victima a fost transportată la spitalul din Bacău, iar criminala arestată. Ea a declarat că a impuşcat-o pe d-na Adam, întrucât aflase că are întreţine legături de dragoste cu d. major Rădulescu, soţul asasinei. S'a deschis o anchetă.

x „Chino-vinul „Dr. Ratianu cu China, Kola, Guarana, Genţană şi Glicerofosfat de Calciu întăreşte organismul, dându-i vigoare. Se recomandă cu mare succes convalescenţilor, şi anemicilor, mărindu-le pofta de mâncare. Depozit. Farmacia Dr. Ratianu Cuza Vodă 48.

Citiţi zilnic Opinia

Un flăcău de lângă Paşcani susţine că şi lui i s'a arătat Dumnezeu

Ce povesteşte flăcăul

Paşcani 3.— Mare vâlvă a produs vestea, cum că în satul Sodomeni—Paşcani, flăcăul Vusile Th. Butnariu în etate de 16 ani ar fi vorbit şi el cu Dumnezeu.

Iată cum s'a petrecut această minune, după spusele oamenilor din acel sat:

„Vineri după amiazi, în timp ce flăcăul de mai sus, era cu vitele la păscut, a auzit dinspre porumbiştea din apropierea locului unee stătea cu vitele, un foşnet şi un strigăt care-i atrase atenţiunea.

Deodată gândurile îi se curmară, ochii îi se împăianbiştei, sub albastrul neslârşit al cerului, la câţi-va paşi de el, i s'a arătat un bătrân, aşa cum cărţile sfinte îl arată.

Moşul îi spuse:

— „Nu te speria, fiule".

Flăcăul având în mână un ulcior cu apă, „moşul" i-a cerut de băut. — El îi se supuse, oferindu-i imediat ulciorul. Apoi, i-a cerut să-l mai aducă apă.

Flăcăul a şovăit, fiind cu grija ca vitele să nu intre în porumbişte.

Atunci „moşul" îi spuse că „are el grija vitelor, numai să-i mai aducă un ulcior cu apă".

După ce a băut apa, moşul i-a spus: „Du-te la biserică şi să se poto- [illegible] oamenii să poată vedea ceva din cele povestite de numitul flăcău.

HOFF.

O femeie din Banat pretinde

că a vorbit cu Maica Domnului!

Lugoj 3.—Femeia Misa Gorovei din com. Jupalnic (Banat) a povestit consătenilor, că în noaptea de 24 spre 25 August a visat o femeie tânără îmbrăcată în doliu. Aceasta i-a spus că e Maica Domnului şi a îndemnat-o să vorbească oamenilor să se pocăiască.

A doua zi dimineaţă, tencuiala de pe perete în locul unde Misa Gorovei spune că a visat pe Maica Domnului, era căzută, lăsând urma unui corp femeiesc.

In noaptea de 30 August, Maica Domnului i s'ar fi arătat din nou în vis.

Autorităţile şi parohul bisericei din Jupalnic, au întreprins cercetări.

Curioasa întâmplare

din grădina Copou

Gardianul public din grădina Copou a zărit aseară într'un colţ retras din grădină, o domnişoară însoţită de un tânăr.

Părându-i-se suspect faptul, sergentul i-a invitat să se legitimeze.

Tânărul a scos din buzunar un act de naţionalitate şi unul de naştere, pe numele Baruh Lerner din com. Lincani jud. Hotin,— înmânându-le gardianului. In timp ce acesta din urmă era ocupat cu examinarea actelor, tânărul şi domnişoara au luat-o la fugă. Sergentul i-a urmărit, reuşind să aresteze pe tânără, care a declarat că se numeşte Nehama Barath, domiciliată în str. Costache Negri 8. Insoţitorul ei au reuşit să dispară.

S'au întreprins cercetări pentru prinderea lui.

Un avocat rănit

la un match de foot-ball

Chişinău 3. — O impresionantă nenorocire s'a întâmplat eri pe câmpul sportiv „Regele Ferdinand I.

Avocatul Simon Sapoim luând parte la un match de foot-ball, a fost lovit de un jucător cu piciorul în cap.

Avocatul a căzut în nesimţire. Fiind internat la spital, medicii au constatat că avocatul a suferit o comoţie cerebrală.

CORESP.

Cum s'a produs atacul

asupra comerciantului Grinblatt din Sculeni

La clinica I chirurgicală a d-lui prof. dr. Anghel a fost internat aseară comerciantul Beniamin Grinblat din Sculeni. Acesta a fost atacat de câţiva bandiţi mascaţi, pe când mergea pe şoseaua ce duce spre Sculeni.

Unul din răufăcători a descărcat asupra comerciantului cate-va focuri de revolver, rănindu-l la un antebraţ şi la buza superioară.

D. Beniamin Grinblat a căzut în nesimţire. Bandiţii i-au sustras suma de 5000 lei, după care au dispărut.

Rănitul a fost găsit în nesimţire de către d. av. I. Caner din Iaş, care a trecut cu maşina pe şosea.

Azi dimineaţă medicii dela spitalul Sf. Spiridon, au supus pe comerciant unei intervenţiuni chirurgicale, extrăgându-i gloanţele.

Autorităţile poliţieneşti au întreprins cercetări pentru identificarea şi prinderea bandiţilor. Legiunea de jandarmi a trimis deasemenea potere pe şoseaua care duce spre Sculeni.

Chestiunea remanierii

D. dr. Costinescu preferă departamentul sănătăţii

Buc. 3. — In cazul unei remanieri, d. dr. Costinescu s'ar fi arătat dispus să rămâie la ministerul sănătăţii.

Se vorbeşte de numirea d lui Luca la departamentul Comerţuiui, unde e actualmente interimar d. dr. Costinescu.

*

D. Dinu Brătianu a plecat eri dela Mamaia, la via d-sale din Drăgăşani.

In cursul acestei săptămâni nu se va ţine niciun consiliu de miniştri şi nici delegaţia economică a guvernului nu se va întruni.

*

D. Octavian Goga, preşedintele partidului naţional-creştin, se reintoarce în ţară la sfârşitul săptămânii.

TREI SINUCIDERI

Eroii sunt un funcţionar, un elev şi un soldat

Sinaia 3. — Am relatat că lângă stâna regală s'a găsit cadavrul unui tânăr. Cercetările au stabilit că e vorba de un anume Petre Vejgat, funcţionar din Bucureşti, care s'a sinucis prin otrăvire.

Asupra cauzelor cari l'au determinat la acest act disperat, nu s'a putut încă stabili nimic precis.

Au fost înştiinţaţi părinţii sinucisului, care locuesc la Ungheni-Iaşi.

Un elev

Chişinău 3. — La spitalul central a fost internat tânărul Mihai Spivacov din com. Pricovo, jud. Lăpuşna, elev la şcoala de agricultură din acea comună.

Spivacov a încercat să se sinucidă, când o puternică doză de spirt denaturat. Se crede că el a recurs la gestul disperat, deoarece căzuse la un examen.

Un militar

Ploeşti 3.— In apropierea oraşului a fost găsit cadavrul jandarmului Gh. Nedelcu de la postul din Bucov.

Jandarmul s'a sinucis, trăgându-şi un foc de armă în gură.

Motivul actului disperat ar fi, că Nedelcu se afla în preajma eliberării şi n'avea nici o ocupaţie în viaţa civilă.

82 I. C. Brătianu cumpără AUR dinţi, bijuterii etc. plătind cel mai bine

Tragedia impresionantă

a unui epileptic

Locuitorul Vasile Josanu din Risipeni-Iaşi, în etate de 36 ani, paznic la o vie, a aprins un foc în cursul nopţii, pentru a se încălzi.

La un moment dat, omul a fost cuprins de un acces de epilepsie şi a căzut cu capul în foc. Nefiind nimeni să-i dea ajutor, focul i-a ars toată faţa. Dimineaţa a fost găsit mort.

Cercetările stabilind cele de mai sus şi nefiind bănuieli, s'a autorizat înmormântarea.

VIF.

Un avocat rănit

la un match de foot-ball

Chişinău 3. — O impresionantă nenorocire s'a întâmplat eri pe câmpul sportiv „Regele Ferdinand I.

Avocatul Simon Sapoim luând parte la un match de foot-ball, a fost lovit de un jucător cu piciorul în cap.

Avocatul a căzut în nesimţire. Fiind internat la spital, medicii au constatat că avocatul a suferit o comoţie cerebrală.

CORESP.

Chestiunea remanierii

D. dr. Costinescu preferă departamentul sănătăţii

Buc. 3. — In cazul unei remanieri, d. dr. Costinescu s'ar fi arătat dispus să rămâie la ministerul sănătăţii.

Se vorbeşte de numirea d lui Luca la departamentul Comerţuiui, unde e actualmente interimar d. dr. Costinescu.

*

D. Dinu Brătianu a plecat eri dela Mamaia, la via d-sale din Drăgăşani.

In cursul acestei săptămâni nu se va ţine niciun consiliu de miniştri şi nici delegaţia economică a guvernului nu se va întruni.

*

D. Octavian Goga, preşedintele partidului naţional-creştin, se reintoarce în ţară la sfârşitul săptămânii.

Infantele Spaniei la Bucureşti

Infantele Alfons de Spania, care a fost timp de o lună oaspetele prinţului Paul al Jugoslaviei, a sosit eri la Bucureşti, fiind primit de aghiotantul regal d. col. Zwiedenek.

Infantele este oaspetele familiei noastre regale.

Fost ministru bulgar

refugiat la Constanţa

Constanţa 3. — De câtva timp se află în localitate d. Vîlcov, fostul ministru al Bulgariei la Roma.

Fostul ministru a sosit la Constanţa incognito. S'a putut afla că d. Vâlcov a căzut în disgraţie în Bulgaria şi a fost exilat.

El a venit la Constanţa, iar de aici va pleca în Franţa.

Furtună şi grindină

Ocnele Mari 3.—O furtună violentă însoţită de grândină, s'a abătut asupra regiunii.

Grindina era de mărimea unei nuci şi a provocat pagube importante.

Vizita

unui episcop anglican

Buc. 3.— Episcopul anglican Reginald Halse, care se află ce câteva zile în ţară, a părăsit eri România, plecând la Instanbul.

Intr'o convorbire, episcopul anglican a declarat că în Australia sunt 30 mii de ortodoxi.

Manevrele militare

ale Franţei

Paris 3. — Azi au început manevrele militare ale armatei franceze. Manevrele se desfăşoară la Reims.

D. Lebrun, preşedintele Franţei, va asista la demonstraţiile unităţilor motorizate.

La aceste manevre participă şi o misiune militară din Polonia.

x La Spitalul Sf. Spiridon a fost adus azi dimineaţă, un tânăr, care prezenta semne de intoxicaţie.

Grigore Cristea—aşa se numeşte tânărul—a declarat că din greşală a înghiţit o doză de morfină.

I s'au făcut imediat spălături stomacale, fiind apoi trimes la domiciliu.

Citiţi zilnic Opinia

Margareta

plecată atât de timpuriu în lumea în care nu este durere nici întristare, nici suspin, ci viaţa fără de sfârşit.

Ceremonia va continua la Cimitirul Eternitatea. Cu acest prilej mulţumim, cu toată emoţia, tuturor prietenilor şi cunoscuţilor cari, la prilejul morţii Margaretei noastre sfinte, prin participare personală, flori, mişcătoare scrisori, telegrame, ori pe altă cale, au luat o atât de dulcoasă parte la durerea noastră.

Mult îndureraţii: Căpitan Alexandru Istrati soţ, Natalia şi Ioan Mitru părinţi, Mariana şi Căpitan-inginer Istrati, soră şi cumnat, înştiinţează rudele, prietenii şi cunoscuţii că Sâmbătă, 7 Septembrie a. c., ora zece dimineaţa, va avea loc în Biserica Mitocul Maicilor, parastasul de 40 zile dela înhumarea rămăşiţelor pământeşti ale celei ce a fost soţia, fiica, sora şi cumnata lor iubită

Informaţii

x *Se anunţă că se vor face numeroase mutări de ofiţeri în cursul lunei Octombrie.*

x *I. P. S. Mitropolit Nicodem vizitează astăzi din nou eparhia Bucovinei.*

Chiriarhul Moldovei este însoţit de P. C. arhim. Valerie Moglan, starețul Mânăstirei Neamţ şi părintele diacon V. Gh. Vasilache, şeful de cabinet.

După rezolvirea lucrărilor eparhiei Cernăuţilor, I. P. S. Mitropolit Nicodem va veni la Iaşi.

Furtună şi grindină

Ocnele Mari 3.—O furtună violentă însoţită de grândină, s'a abătut asupra regiunii.

Grindina era de mărimea unei nuci şi a provocat pagube importante.

Vizita

unui episcop anglican

Buc. 3.— Episcopul anglican Reginald Halse, care se află ce câteva zile în ţară, a părăsit eri România, plecând la Instanbul.

Intr'o convorbire, episcopul anglican a declarat că în Australia sunt 30 mii de ortodoxi.

GERMANIA

n'a fost primită în „Fidac"

Bruxelles 3.—Ieri s'a deschis congresul asociaţiei „Fidac" (Federaţia internaţională a foştilor luptători) Anglia a cerut admiterea în asociaţie şi a foştilor luptători germani. Contele Vanderbuch, delegatul Belgiei s'a opus.

Preşedintele general d. Jean Denos (Franţa) a declarat că chestiunea e prematură.

Unanimitatea membrilor comisiunei, (minus Anglia) a votat contra admiterei în asociaţie a foştilor luptători inamici.

Scandal într'un local

din piaţa Sf. Spiridon

Astă-noapte a intrat în localul d-lui Zisu Fabiş din Piaţa Sf. Spiridon, individul Marin Ţibuleac, originar din com. Feredeni jud. Botoşani. După ce a făcut o consumaţie de câteva sute de lei, Ţibuleac a refuzat să plătească.

Cârciumarul a vrut să cheme pe sergentul din post, dar a fost împiedicat de Marin Ţibuleac, care s'a postat la uşă, făcând scandal şi ameninţându-l.

In cele din urmă gardianul public fiind anunţat de un trecător, a sosit la faţa locului, arestând pe scandalagiu.

DIVERSE.— Au fost înaintate biroului de moravuri, prostituatele: Lucreţia Avram din Bd. Ferdinand 15, Debora Şfarţ, fără domiciliu; Virginia Bratu, str. Petru Rareş, Liza Goldenberg, str. Uzinei 24, Elena Moroşanu din com. Lipcani-Hotin; Elena Boldescu din com. Băhăruieşti jud. Soroca şi Maria Volschi din Drăguşeni (Dorohoi),—care acostau pietonii pe străzile din centru.

— Biroul judiciar cercetează pe indivizii Emil Craus din Piaţa Sf. Spiridon şi Dumitru Arusti din com. Popeşti jud. Iaşi, — găsiţi suspecţi şi fără acte.

PROF. DR.
ELENA PUŞCARIU
Boale de Ochi
4—6 Str. Ralet No. 6

Mag. EDUARD
ANUNŢĂ CĂ I-AU SOSIT ULTIMELE NOUTĂŢI PENTRU SEZONUL DE TOAMNĂ

D-na B. FRIEDMAN
profesoară studiată la Cernăuţi predă lecţii de „croit şi cusut" în localul şcoalei „Ort", garanţie de perfecţionare în termen de 3 luni.
Inscrierile se primesc la şcoala „Ort" între 10—12, 3—6.
Preţuri foarte convenabile.

Nevralgiile, durerile de cap cele mai rebele, le înlăturaţi imediat cu Noval

x Pentru „Monitorul Oficial" orice publicaţii, pierderi, citaţii se primesc la administraţia ziarului „Opinia".

ANUL XXXI No. 8519

ABONAMENTE

Lei 350 . . . . pe un an
„ 180 . . . . „ 6 luni
„ 90 . . . . „ 3 „
„ 1000 . . . Instituții publice

ATELIERELE TIPOGRAFICE
IAȘI. — STR. LĂPUȘNEANU 37

Telefoane { Redacția 391 / Administrația 394 / Serviciul de noapte 367

1 LEU

OPINIA

Ziar popular cotidian

IOI 5 SEPTEMBRIE 1935

PREMII GRATUITE | SERIA 62-a OPINIA

Bon No. 33

IDEI ȘI FAPTE

In preajma noului an școlar

Bunul mers al școlii depinde de sănătatea și de hrana copiilor.

La prima conferință administrativă școlară, care s'a ținut recent la P. Iloaie s'a pus în discuție o seamă de chestiuni importante, de rezolvirea cărora depinde bunul mers al învățământului primar.

Ca să poată învăța bine carte, ca să poată fi elevi merituoși, copiii noștri trebuie să fie mai întâi de toate sănătoși.

— Să veghem neîncetat — și-am spus pe bună dreptate, învățătorii adunați în conferința lor regională ca elevii noștri să fie întotdeauna bine hrăniți, să fie curați și să aibă îmbrăcămintea necesară.

Dacă părinții lor sunt oameni săraci, să le garantăm o mâncare îndestulătoare la cantinele școlare. Dacă nu-și fac baie regulat acasă, să înființăm băi speciale pentru elevi. Să îngrijim împreună cu părinții lor, ca elevii să fie toți, dar absolut toți, bine îmbrăcați să stăruim ca școlarii să fie cât mai des văzuți de doctori.

Precum am spus mai sus, de rezolvirea favorabilă a acestor probleme vitale depinde bunul mers al școalei noastre primare. Numai în cazul când deziderateле acestea — modeste în fond și realizabile —vor fi îndeplinite, numai în acest caz se va putea păși la înfăptuirea programului școlar propriu zis.

Ingrijiți mai întâi de hrana copilului, dați-i o îmbrăcăminte bună, cărți și caete, aveți grija de sănătatea sa și apoi liberi sunteți să-i pretindeți să fie silitor, liberi sunteți să pretindeți învățătorilor să scoată la sfârșitul anului elemente vrednice și folositoare societății.

I. L. BASARABEANU

Levanevski încearcă din nou

raidul Moscova-San-Francisco, deasupra Polului Nord

El speră că de data aceasta va reuși să efectueze zborul senzațional.

Am relatat la timp că celebrul aviator rus Sigismund Levanevski a încercat să zboare dela Moscova la San Francisco, deasupra Polului Nord.

Pe drum însă, aparatul a suferit un defect la rezervorul de benzină și Levanevski a trebuit să se întoarcă.

LEVANEVSKI

După cum se știe, Levanevsky și-a luat zborul de la Moscova.

Depărtarea de la aeroportul Moscovei până la Pole de 3789 km., iar de acolo până la San Francisco de 5816 km.; în total, deci, 9605 km. Drumul acesta a fost împărțit în nouă părți.

Aviatorul rus a zburat numai o zecime din lungimea parcursului.

Avionul lui Sigismund Levanevsky e un monoplan construit din fier de către cunoscutul inginer rus A. N. Tupolev. Motorul dispune de o forță de 950 Hp.

Nu e lipsit de interes nici felul aprovizionării lui Levanevsky. Aviatorul a luat cu dânsul câteva păsări fripte, pâine, unt și fructe. N'a lipsit nici ciaiul îndulcit cu sirop de fragi. A treia zi termosul cu ciai era încă destul de cald. A mai luat apoi cu sine 15 pachete de șocolată, preparată în chip special cu miez de nucă. Pentru cazul când avionul ar fi fost nevoit să aterizeze undeva între ghețarii nordici, aviatorul a luat conserve și alte alimente reci pentru trei luni de zile. Aceiaș provizie va fi folosită în raidul care se va repeta tot de la Moscova.

Căci trebuie să se știe, că Levanevski n'a renunțat la proiectul său. El face în prezent ultimele pregătiri pentru noul raid și speră că de data aceasta va reuși să efectueze deasupra Polului Nord zborul Moscova-San Francisco, cel mai îndrăzneț zbor de până acum.

Struna zilei

Facându-se săpături, s'a găsit pe lângă Piața Unirei oseminte omenești.

... In colțul farmaciei Werner, s'a instalat un bec de lumină verde.

Z arele

C'a fost cimitir pe-acolo,
Nimeni n'a știut se vede;
Că s'o știe toți, uzina,
A aprins candela verde.

GH. AMANCI

Din toată lumea

Reprezintantul Angliei

Am anunțat că ducele de York, al doilea fiu al regelui Angliei,

DUCELE DE YORK

a fost delegat să asiste la funeraliile reginei Astrid.

Dealtfel ducele de York este acela, care primește deobiceiu asemenea misiuni. Tot el, în numele Angliei, a asistat și la înmormântarea regelui Albert al Belgiei, la înmormântarea regelui Alexandru al Jugoslaviei, la căsătoria prințului moștenitor al Danemarcei, — pentru a nu cita decât misiunile mai recente.

De fapt aceste delegațiuni revin prințului de Wales. Cum însă moștenitorul Angliei se cam eschivează de misiuni protocolare, sarcina cade asupra ducelui de York. Și acesta, spre deosebire de fratele său mai mare, își îndeplinește însărcinările cu tot ceremonialul cuvenit.

Noul paradis terestru

Ah, dacă am putea trăi într'un colț retras, departe de lume!..

De câte ori nu auzim această dorință sinceră sau snobă?

D. James Quill, senator al statului Mississipi, a hotărât s'o realizeze.

El a întocmit un proect pentru construirea unui parc imens, separat de restul lumii printr'un zid înalt, așa încât să poată găsi acolo refugiul necesar toți oamenii obosiți de viața modernă.

D. Quill s'a intitulat parcul: „Noul paradis terestru!

Dar cum până în prezent a primit 12.000 cereri dela persoane ce doresc să guste liniștea parcului, se poate prevedea că „izolații de lume" vor fi tocmai cei ce vor rămâne... în afara „Paradisului terestru"...

Foștii ieșeni

După o statistică aproximativă, 40—45.000 ieșeni sânt stabiliți la București. „Cercul ieșenilor" din Capitală a început să facă propagandă pentru „luna Iașilor", îndemnând pe cei 40—45.000 foști ieșeni să-și viziteze orașul natal. Toți promit.

Noi ne-am declara însă perfect mulțumiți, dacă ar veni măcar jumătate.

Speranță

— Mămicule, în „Luna Iașilor" o să vie și Regele la Iași?

— Da, puică: dar de ce întrebi?

— Fiindcă în ziua ceia, cu siguranță, n'o să învățăm la școală...

Elvira... soacră

Am relatat că la Paris contele Guillaume Leconte s'a căsătorit

ELVIRA POPESCU

cu fiica renumitei noastre artiste Elvira Popescu.

Un ziar parisian menționează că la ceremonia căsătoriei a venit foarte multă lume. Toți o admirau îndeosebi pe apreciata artistă, care era fermecătoare într'o superbă tualetă de mătasă neagră cu garnitură roză.

Nimeni — după cum remarcă ziarul — nu vroia să creadă, că Elvira Popescu joacă real rolul de...soacră!

Reînvie trocul

Se constată că în ultima vreme reînvie trocul (schimbul în natură); Din cauza restricțiilor valutare între state, comerțul exterior nu poate trăi decât prin compensațiuni de mărfuri.

De pildă, un stat trimite grâu pentru tierul altui stat; sau bumbac pentru petrol; sau mașini pentru lemne și vite.

Exact așa cum se proceda în antichitate, la târgurile cosmopolite, înainte de a se inventa banul.

Ne întoarcem la troc; ne întoarcem la războaie între popoare. Și totuș sântem în secolul 20!...

Citiți

In pag. 4-a

Ultima oră

Italia nu cedează

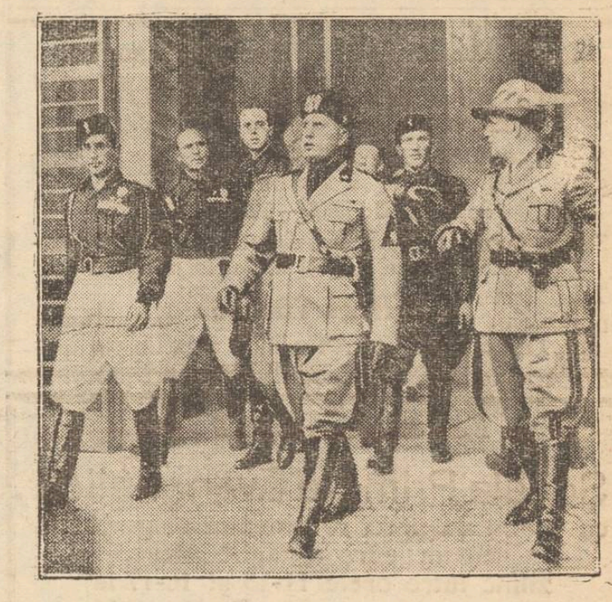

D. Mussolini ieșind din sala dela Bolzano, unde s'a ținut consiliul de miniștri, după terminarea manevrelor militare. Precum am anunțat, în acel consiliu, Ducele a declarat că Italia nu cedează și că va duce până la capăt operațiile în Africa.

In stânga d-lui Mussolini, e d. Starace, secretarul general al partidului fascist.

Intre iluzii și realitate

„Luna Iașilor" și mai departe...

Ce trebuie să devie Iașul

Cu concursul tuturor, să creiem un mare centru de artă și cultură.

Bătrânul Iași își va destinde în curând oasele sale amorțite. Va avea și el „luna" sa de viață. Oropsiții ieșeni, fac sforțări. Oficialitățile ajutate sceptic, fac pregătiri intense. Nimeni nu-și face iluzii prea mari. Mașina nu va funcționa prea mult timp, îi lipsește curentul viu de activitate economică. Artificiile vor încălzi doar roțile și apoi totul va reintra în făgașul somnolenței.

Și totuși câte nu s'ar putea face!

Lipsesc marii animatori, cari să dea impuls realizatorilor. Lipsește spiritul de sacrificiu, cerut unor generații, cari în condițiuni, e adevărat, extrem de grele, trebuia să reia firul unei activități care a constituit gloria acestui oraș.

Iașul reprezintă leagănul culturei întregului neam românesc. Limba sa moldovenească este baza limbei literare și scriitorii săi n'au fost depășiți de nici un alt artist. Aici au creiat operile lor, Eminescu, Creangă, Conta Maiorescu, Matei Milo, etc.

In această direcție, trebuesc deocamdată desvoltate punctele de reper, ale viitoarei sale renașteri.

Cine n'a auzit de reputatele spectacole organizate de Reinhardt în orașul Salzburg? Folosindu-se de pitorescul orașului nostru, de ambianța sa artistică și culturală, un regisor de talent, utilizând actori de valoare pe cari îi are țara noastră, ar putea în fiecare vară, organiza spectacole în frumosul nostru teatru Național sau în grădina „Copou", care ar atrage spectatori din toate provinciile.

Pentru acești vizitatori, pe lângă hotelurile existente, urmează a se clădi vile și restaurante moderne, la Breazu, deservite de tramvai, autocare, etc.

Mai târziu, se va putea face acelaș lucru și la Bârnova, în pădurea cu aer minunat, care ar constitui și locuri minunate de recreație.

Evident, se va putea obiecta, cine să investească capitalul necesar? Răspund: în primul rând municipiul, uzina și celelalte instituții, căci nu e vorba de capitaluri de consumație, ci de cele de randement, de producție, care nu vor întârzia să-și dea roadele.

In al doilea rând, comerțul și industria, căci aducând pe client aci, vor evita cheltuelile de plasare și concurența altor piețe de desfacere.

Avem aci, industrii importante de țesături, pânzeturi și materii vegetale, de textile, de mobile, de țigle și teracotă, etc. cari toate pot contribui serios la crearea condițiunilor unei expoziții anuale, cu reputație pe țară.

Trăim un regim de autoritate, trebue să ne desvoltăm valorile noastre nu numai pe teren economic, ci și pe cel cultural-artistic.

Evident că în acest din urmă domeniu spiritual, neexistând bariere, de cât acele superflu create de dictatori șovini sau mărginiți, vom utiliza tot ce progresul și geniul universal a produs, contopindu-l cu valorile naționale.

Ce curent de reînviorare culturală, ar produce în întreaga țară, spectacolele stră-

Continuarea în pagina II-a

LOCUL TRAGEDIEI

Acolo unde a murit regina Astrid

Prima fotografie dela locul unde s'a produs tragicul accident care a răpit viața reginei Astrid a Belgiei.

Se vede automobilul răsturnat într'o mlaștină, lângă lacul Celor patru Cantoane din Elveția.

PE DRUMURI DE MUNTE

O noapte în tren

în tovărășia a două dudui fermecătoare

Cu toată criza ce bîntuie, trenurile spre stațiuni balneare și climaterice sînt pline.

Cu toată criza care bântue lumea, cu toată scumpetea contra căreia țipă indignat fiecare cetățean, trenurile cu destinația spre stațiuni balneare și climaterice, sunt pline. Mai mult încă: nu găsești loc nici pe culuarul înțesat cu bagaje multicolore, dela trusa elegantă de piele și până la geamantanul de pânză, jenat oarecum între aâtea articole luxoase de voiaj.

Și astfel s'a întâmplat, că a trebuit împreună cu tovarășii de drum, — dintre care două dudui fermecătoare, — să ne instalăm pe bagaje, într'un col; de culoar al vagonului direct Vatra-Dorna, (după discuții cu locțiitorul șefului de gară din Iași, care nu vroia să dea încă un vagon, cu toată cererea călătorilor).

Dar, odată instalat pe bagaje (noroc că nu era nimic fragil în ele) m'am resemnat. Nici nu avem ce face altăceva, Una însă, din duduele ce-mi țin tovărășia e indignată grozav. Până la urmă însă, se mulțumește cu locul ce i-l ofer lângă mine, cu tot cavalerismul care m-a mai rămas, în urma modernismului actual.

....Dela un timp de noapte, au atipit toți, Prin geamul brăzdat de ploae, încerc să deslușesc peisajul cuprins de întuneric. Dar, nu pot. Din când în când, câte o gară își varsă lumina sărăcăcioasă pe balaurul negru, ce se oprește gemând, o clipă în unul din aceste popasuri, un expres a trecut brusc, pierzându-se în noapte. La un geam, a licărit scânteea unei țigări. Și apoi totul a reintrat în întuneric. Un singuratic, visa în noapte. Poate era un străin, pornit spre noi orizonturi, ori un călător ce se reîntorcea din străinătate, cu dorul în suflet după meleagurile copilăriei lui. Ori poate, nu era decât un biet visător, ce asculta cum ploaia ținea isonul, ritmului obsedant al vagoanelor. Cine știe!...

Dela Verești, începe să se lumineze de ziuă. Se disiruge întâi o dungă albicioasă, un deva departe, acolo unde cerul sărută pământul. Apoi încep a prinde contur siluetele copacilor și dealurilor din zare, scăldate din belșug de ploae.

La Burdugeni e ziuă deabinelea. Intunecata și vasta gară,—odinioară hotar și punct de vamă, între cele 2 provincii românești, visează în dimineața de August, liniștit ca după un coșmar. In stânga, orașul Suceava, fostă capitală și ctitorie de Voevozi își profilează turnurile bisericilor pe cerul plumburiu.

De aici, liniștea din vagonul așa de puțin ospitalier, se sfarmă ca un pahar de cris-

Continuarea în pagina II-a

Singurul remediu
contra gripei şi durerilor de cap
numai
JAWOL

Liceul de fete al profesorilor asociaţi
„M. KOGALNICEANU“
din Iaşi Strada Căpitan Păun No. 6
Şcoală cu drept de publicitate
Inscrierile se fac în fiecare zi
de lucru de la 9—12 şi 4—6
Se pot inscrie în clasa I-a, elevele care au dat examen la alte şcoli şi nu au locuri.
Taxa şcolară pentru clasa I-a **şi mai redusă** ca anul trecut
Taxele şcolare se pot plăti în rate lunare.

Inscrierile
LA
Şcoala Primară Evanghelică
cu limba de predare română şi germană
cu un corp didactic ales
zilnic între orele 11-13 şi 16-17 la
Direcţiune, Strada Banu 14

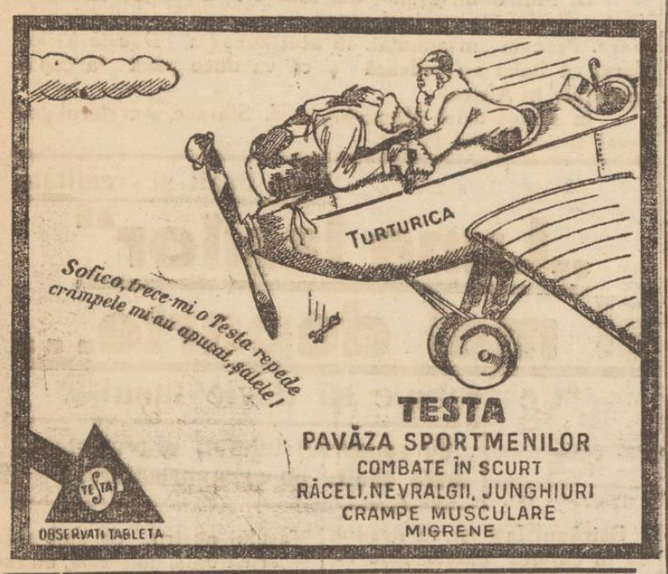

LICEUL ORTODOX DE FETE
ELENA ODOBESCU
Iaşi, Str. Lascar Catargi 20
Internat, externat, semi-internat
LICEU STATIZAT, CU OPT CLASE, SECŢIE ŞTIINŢIFICA ŞI LITERARA
Elevele de curs superior cu media 9, dela alte şcoli, sunt primite bursiere; cele cu media 8.50 semi-bursiere, (taxă jumătate ca la stat).
Informaţiuni zilnic, la cancelaria şcolii, între orele 10—12 a. m. şi între 4—5 p. m.
DIRECŢIUNEA

Mare procesiune la Maglavit
de Ziua Crucei
Plecarea din Iaşi 13 Septembrie
Intoarcerea la 15 „
Procesiunea organizată de agenţia de voiaj
WAGONS-LITS|COOK
IAŞI, PIAŢA UNIRII 1
cu concursul ziarelor „Opinia“ şi „Lumea“
Preţul: clasa 3-a 660 lei (dus şi intors
clasa 2-a 940 lei (dus şi intors
Inscrierile trebuesc făcute din timp, pentru a evita aglomerarea.

HYMEN

Duminică 1 Sept. a avut loc la Templul Kantarsky căsătoria religioasă a simpaticei Dare Betty Leibovici cu d. Isac Moscovic proprietarul magazinului „Valiza“ din str. I. C. Brătianu. După cununie, a avut loc masa de sărbătorire a tinerei perechi, în locuinţa d-nei şi d-lui Mişu Leibovici. Notăm din numeroasa asistenţă:

D-na şi d. David Ghetler directorul suc. „Galia“ şi d-na şi d. Paul Leibovici (nuni), d-na Weiss Bucureşti, d-na şi d. Herş-Phönix, Dr. Manole, d-na şi d. Herşcovici, Lică Taingu Bucureşti precum şi familiile: Iancu Heinich, Moritz Mantel, Isidor Leibovici, Földes Bucureşti, Moritz Bercovici, Ilie Leibovici, A. Bercovici etc. In ritmul unui jazz antrenant şi într'o atmosferă de bună şi tinerească dispoziţie s'a petrecut admirabil până'n zori.

BOVY

IMPOTENŢA
(Bărbaţii neputincioşi)
Slăbiţi de vârstă, excese sau boală la orice vârstă se vindecă repede prin ungere cu preparatul lichid
„Buwegen“
invenţia senzaţională a laboratorului Pfhorzheim, Germania, experimentat de Prof. Dr. Georg. Luda, Berlin Lei 380 flaconul la farmacii şi droguerii.
Literatură sub discreţiune trimite contra 7 lei mărci „Buwegen“ Str. Vicenţiu Babeş 2, (prin strada Isvor) Bucureşti.

Dr. N. N. DABIJA
Conferenţiar de Radiologie al Clinicei Medicale, Medic al Casei Asigurărilor Sociale
BOLI INTERNE ŞI RADIOLOGIE
Diagnostic şi tratament cu
Raze X
Tratamente electrice:
Diathermie, galvanizare, faradizare, ultraviolete, băi de lumină, etc.
Consultaţiuni 1—3 şi 6—8
Str. Sft. Atanase No. 4 Iaşi

Evrei,
Procuraţi-vă prima traducere românească a rugăciunilor de Roş-Haşana şi Iom-Kipur, „Mahzor“, text ebraico-romîn, un volum de peste 500 pagini elegant legat, lei 200.
De asemenea „Aţipor“ (Păsărica) prima traducere românească a rugăciunilor de rostit la morminţele diferitelor grade de rubedenie, text ebraico-român, precum şi rugăciunile de Izcor şi Eli-Mulei, Kaddiş. Tabloul zilelor de Izcor din tot anul până la 1960, după calendarul obişnuit. Volumul de 96 pagini frumos legat, coperta simbolică în culori, 20 lei, a se adresa autorului: Şef rabin Dr. Thenen, str. Carol 55, Brăila.

REPARAŢIUNI DE
aparate de RADIO
ireproşabil executate se fac la noua secţiune tecnică înfiinţată de Soc.
Leonida & Co.
Iaşi, str. Lăpuşneanu 28

Vin Tonic Dr. Beceanu

Primeneşte sângele, întăreşte muşchii, nervii, oasele şi întreg organismul.
Deschide poftă de mâncare, ajută digestia, dând putere şi vigoare.

In vederea sezonului de toamnă
renumitul magazin de manufactură, stofe şi mătăsuri
FRAŢII BARASCH
STR. CUZA VODĂ 50 (lângă Micul Paris)
oferă onoratei sale clientele noutăţi de sezon, procurate dela prima sursă, cu preţurile cele mai reduse. REDUCERI SPECIALE pentru articolele necesare elevilor dela liceele internate.

Banditul Coroi nu vrea

să fie transportat în altă închisoare

O declaraţie curioasă a tâlharului

Am relatat pe larg felul cum a reuşit să evadeze şi cum s'a predat îndrăznetul bandit Coroi. Autorităţile botoşănene presupunând că tâlharul a fost ajutat să evadeze nu numai de santinela Siminiceanu, ci şi de alte persoane din afara închisorii, — au întreprins cercetări în acest sens. Au fost interogaţi toţi deţinuţii şi gardienii penitenciarului Botoşani, care însă n'au putut da vreo relaţie precisă asupra celor de mai sus.

Faţă de această situaţie, anchetatorii au hotărât să supuie pe Coroi şi santinela la interogatorii repetate, întrucât sperau că numai în acest mod vor ajunge la un rezultat satisfăcător.

Chestiunea transformării banditului

Se pusese acum câtva timp chestiunea transformării banditului Coroi în altă închisoare din ţară. Unii poliţişti susţineau că tâlharul are multe legături la Botoşani,— legături prin mijlocirea cărora şi-ar putea aranja o eventuală nouă evadare.

Se propusese chiar ca haiducul să fie transportat la Iaşi şi încarcerat la penitenciarul Galata. La închisoarea din oraşul nostru, Coroi ar fi fost întemniţat într'o celulă specială şi supus unei paze severe aşa ca o eventuală încercare de fugă, să fie înăbuşită.

Este interesant că însuşi Coroi ceruse la început să fie transportat în alt oraş, întrucât la Botoşani—susţinea banditul— i s'a format un curent defavorabil, ceiace i-ar dăuna la proces.

Coroi nu vrea să fie transportat la Iaşi

Recent, tâlharul fiind din nou interogat, a declarat—spre surprinderea anchetatorilor— că nu mai vrea să plece din Botoşani.

—„In special la Iaşi — a menţionat haiducul— nu voiu pleca nici în ruptul capului. Vreau să rămân la Botoşani. Iar în cazul când voi fi forţat să plec de aici mă voiu baricada în celulă şi n'o voi părăsi decât mort“.

Declaraţiile lui Coroi au părut curioase autorităţilor, cari au interprins noi cercetări.

iar

„Luna Iaşilor“ şi mai departe...

(Continuarea din pag. I-a)

lizate, de esenţă superioară, dramatice şi simfonice montate şi jucate de personalităţi artistice de primul rang! Ce stimulent pentru toţi creatorii de valori artistice şi ce atracţie pentru toţi iubitorii de frumosul realizat în artă!

Avem suficiente elemente, forte în toate domeniile artei şi sper însufleţite de cele mai frumoase sentimente, cari sub bagheta unui mare maestru să-şi reverse prinosul bunurilor excepţionale, cu care natura l-a înzestrat.

Ceiace la Vălenii de Munte, face un singur om de valoare excepţională, ceiace la Salzburg face un artist genial, trebue făcut la noi prin concursul tuturor ieşenilor. Să creim o ambianţă propice, fertilă, care să dea posibilitatea oamenilor de talent din mijlocul nostru ca şi acelora de pretutindeni, să se realizeze în fiinţa lor spirituală pentru propăşirea culturală, a noastră a tuturora.

Prin cooperarea economicului, cu intelectul, se pot înfăptui opere pozitive şi atunci ieşenii din generaţiile de astăzi, vor transmite urmaşilor o torţă vie şi nu tămâe stinsă, în care ne-am afumat până acuma.

Luptând pe acest teren, vom învinge şi hidra nesăţioasă a Capitalei şi vom pregăti terenul unei reale descentralizări.

GRACHUS

Manualele de religie

ale preotului profesor N. Hodoroabă

Distinsul preot, profesor şi publicist *N. Hodoroabă* a făcut să apară noile d-sale manuale de religie pentru cursul secundar. Şi anume:

„Istoria sfântă a Vechiului şi Noului Testament“ (clasa I sec); *„Parabolele şi învăţămintele Domnului Nostru Isus Hristos“* clasa II); *„Istoria bisericească universală, cu noţiuni de catechism şi liturgică* (clasa III); şi *„Istoria bisericii Române“* (clasa IV).

Cărţile prezintă un cuprins foarte potrivit cursurilor respective, — cuprins redat în stilul limpede şi literar atât de caracteristic autorului. In plus textul e presărat cu numeroase ilustraţiuni.

Despre valoarea instructivă a manualelor pr. N. Hodoroabă, e în totul suficient să menţionăm aprecierile deosebit de elogioase ale personalelor de specialitate.

Iată, de pildă, ce spune comisiunea ministerului de instrucţie formată din preoţii H. Ravenţa, prof. univ. şi Stelian Iliescu, profesor secundar din Bucureşti:

„Manualul (clasa I) se distinge printr'o expunere aleasă şi potrivită elevilor.

Lecţiunile sînt desvoltate armonic şi au la isprăvit învăţături morale adecvate“.

„In tratarea materiei (clasa II), autorul a ţinut seama de vrista elevilor.

Explicările sînt precise, ordonate şi susţinute de un stil limpede şi curgător.

Învăţăturile morale şi aplicările la viaţa şcolarilor sînt prezente în fiecare lecţiuni“.

„Numărul, ordinea şi titlul lecţiunilor (clasa III) corespund cu cerinţele programei în vigoare. Lecţiunile sînt totodată armonic desvoltate. Forma de expunere a materialului este plăcută şi pe înţelesul vrâstei elevilor“.

„Expunerea (clasa IV este limpede, logică, dese ori pătrunsă de căldură.

Lecturile sînt bine alese.

Manualul este indicat să stârnească în sufletul elevilor simpatie şi admiraţie faţă de trecutul nostru bisericesc“.

Dar iată ce scrie şi P. S. S. episcop Vissarion Puiu, erudit cărturar, despre manualele preotului prof. N. Hodoroabă:

„Cărţile didactice de religie ce mi-ai trimis, sânt,— mi se pare,—printre cele mai bune din câte am citit din autorii noştri. Primeşte pentru alcătuirea lor călduroase felicitări. Eu le voiu recomanda bucuros tuturor şcoalelor monastireşti şi profesorilor şcoalelor secundare din eparhie“.

Aceste aprecieri sânt incontestabil deplin justificate. Manualele de religie pentru cursul secundar ale pr. N. Hodoroabă sânt într'adevăr dintre cele mai bune. Avem convingerea că ele se vor impune ca şi până acum şi vor pătrunde în massa largă a şcolarilor, aducând adevărata învăţătură luminoasă.

La felicitările unanime primite de pr. N. Hodoroabă, adăugăm din toată inima şi pe ale noastre.

Recenzent

Cronica cinematografică

Un film bun: „Barcarola“

După acalmia cinematografică din timpul verei, apariţia „Barcarolei“,—film ce rulează săptămâna aceasta la „Sidoli“ deschide din nou seria producţiunilor şi compoziţiilor plenare în materie cinetică. Acţiunea lirică, emotivă la fiecare pas şi îmbrăcată într'o haină de preţios sentimentalism saonard, se grefează pe un joc rafinat de bunul gust al celor două vedete *Gustaw Froelich* şi *Lyda Baarowa*. In împletirea epică cu accente emoţionante, „coup de théâtre“-ul uzual, îşi găseşte o formulă de sfârşit care se deosebeşte de obişnuit.

Însăilat cu fragmente din muzica povestirilor lui Hoffman de Offenbach, filmul *„Barcarola“* evocă pagini de serbătoare veneţiană, cu gondole sprintene şi bolţi de canale tuciurii, sub care poezia trecutului a făcut tandem cu acordurile armonioase ale muzicii romantice.

Ca final, eroul principal reeditează ultimul sacrificiu pe altarul unei dragoste adevărate.

Vg.

Cum m'am cortorosit de sbârciturile mele la 60 de ani
şi am reuşit a arăta cu 20 de ani mai tânără.

„Sunt de 60 de ani, vârsta a care aşa de des femeia nu mai caută să se facă atrăgătoare. Dar din pură curiozitate voiam să încerc pe obrazul meu plin de sbârcituri şi ruinat de intemperii efectul Cremei Tokalon, aliment pentru piele, celebra Cremă de Paris.
Închipuiţi-vă surpriza mea când după o lună de întrebuinţare mi s'a zis: „Întinereşti“. Incurajată de aceste observaţii, am urmat cu tratamentul şi în cinci luni se petrecuse o minune. Toţi câţi mă văd zic că am aerul unei femei de 40 sau 45 ani. Tenul meu este limpede şi încântător, de o culoare uşor trandafirie, şi pielea mea arată abia urme de sbârcituri. E un lucru miraculos.
Judecând după acest rezultat, n'ar mai exista bunici bătrâne, dacă toate femeile ar voi numai să întrebuinţeze Crema Tokalon“.
Notă: Autoarea scrisorii de mai sus n'ar vrea ca numele ei să fie publicat, dar textul original se poate vedea. Garantăm că Crema Tokalon, aliment pentru piele, conţine ingredientele extrem de nutritive pe care marii specialişti le declară indispensabile pentru pielea Dv. pentru ca să rămână limpede, fragedă, teapănă şi fără nici o sbârcitură. Întrebuinţaţi Crema Tokalon, aliment pentru piele, culoarea roză, seara înainte de culcare, ar Crema albă dimineaţa. Veţi fi surprinsă de îmbunătăţirea obţinută chiar într'o noapte. Se garantează succesul, altfel se restituie banii.
De vânzare la toate farmaciile, drogheriile şi parfumeriile din ţară. Noi preţuri reduse: Crema Tokalon, culoarea albă, la Lei 50.—, Crema Tokalon aliment, culoarea roză, la Lei 60.

Mişcare în personalul poliţienesc din Iaşi

Autorităţile superioare poliţieneşti au hotărât o nouă mişcare în personalul chesturei ieşene.

Astfel d. comisar *Necolai Ciuceanu* dela biroul judiciar a fost mutat la comisariatul IV poliţienesc; d. *comisar Daulja* şeful poliţiei din gara locală, a fost transferat la biroul judiciar; d. *comisar Sprinceană* dela poliţia II-a, a fost mutat la biroul judiciar; iar d. *comisar Vasiliu* dela comisaria I-a, a fost delegat cu conducerea comisariatului gării.

O noapte în tren

(Continuarea din pag. I-a)

tal pe-o lespede de marmoră. Incep pasagerii să-şi scoată capetele ca dintr'o menajerie bine asortată. Feţe răzătoare de copii, obraji cu îngrijire fardaţi, de cucoane blonde ori brune, după cum au găsit de cuviinţă să se întrumuseţeze, şi pleşuve creştete de bătrâni morocănoşi, ies la iveală. Cu toată obsesia unei nopţi de nesomn, — ca la un priveghiu nedorit, — încep să mă distrez, cercetându-mi tovarăşii întâmplători de drum.

Deodată, — dracu ştie de unde au ieşit, — apar pe culoar trei domni veseli. Le convine, căci bănuesc că au avut locuri. Aceasta însă nu împiedică să iau parte la veselia lor, — motivată tot de felul prost al voiajului.

In primul compartiment, trei dudui din Basarabia, au monopolizat dela Chişinău toate locurile, întesând plasa cu diferite bagaje şi ustensile proprii numai femeilor. Iar când un pasager încerca să ocupe un colţişor din apetisantul compartiment (şi la propriu şi la figurat), se isbea de rezistenţa de fier a celor 3 graţii, care nu vorbeau româneşte. Explicaţia se făcea prin semne şi prin numărarea bagajelor în simpatica limbă a vecinilor noştri de peste Nistru; —„ras... dva.... tri..... spre nedumerirea celor ce nu înţelegeau nimic.

Convinşi ori nu, călătorii se retrăgeau, mai ales dacă, spiritul de observaţie le îngădua să examineze toaleta ocupantelor: pijama şi pantofi comozi de odae.

Recunosc că am dat dovadă de creştere proastă, încercând să spionez pe cele 3 graţii printr'un colţ ridicat al perdelei dela geam. Dar, n'am văzut mare lucru. Doar o pereche de picioare cu „sex-appeal“ urcate pe canapea, care însă nu erau goale, cum am ocazia să văd zilnic la Strandul din Iaşi.

Dar, se mulţumeşte omul şi cu ce este, mai ales la drum...

La Dârmăneşti stăm aproape jumătate de oră. Tot plouă. Peisajul însă începe să devie atrăgător. Mă plimb printre pasagerii adăpostiţi de ploae, pe peronul destul de încăpător, ca să mă dezmorţesc. Ploaia a început să mă amuze. Şi dacă aş fi singur,—fără însoţitoarele mele, dudui drăguţe dar pretenţioase, — n'aş avea nici o grijă. Dar aşa? Cine nu ştie ce înseamnă oprirea într'o localitate, (oricât de pitorească ar fi), pe vreme de ploae, având companie 2 dudui crescute la oraş, care se tem de noroi, de ploae şi de toate lucrurile plictisitoare?

Când mă întorc, găsesc o surpriză. Trio-ul vesel al domnilor, au cocoţat pe geamantanul meu un patefon şi distrează întreg vagonul. Până şi rusoaicele în „negligé“ au scos capetele proaspăt coafate, regretând însă, că nu-i o melodie de a lor.

Dar atracţia era alta. Abia după câteva minute am observat-o. La Dârmăneşti, personalul trenului se schimbase, şi venise un tânăr, ca o pictură de Rafael. Duduele nu-şi mai luau ochii dela el. Şi aveau dreptate. Dacă aş fi fost fată, făceam cine ştie ce nebunie. Dar ca domn, cel mult, puteam să-i recunosc frumuseţea şi să regret că nu pot stârni aceiaş senzaţie printre duduele pe care le întâlnesc.

De altfel, dacă în tren ar fi apărut cine ştie ce personalitate, nimeni nu s'ar fi alarmat ca la apariţia tânărului impiegat, care făcea pe şeful de tren.

Din cauza lui, (nu-i fac însă reproşuri), am rămas singur. Aceasta, mi-a dat răgaz să privesc peisajul cu păduri de brad şi mesteacăn, încremenit sub revărsarea ploii

La Cacica, câţiva călători coboară. Dar nu mă mai interesează locurile din compartiment. Am deschis geamul şi ploia împreună cu aerul rece, îmi biciuie obrajii mai plăcut decât o mângâere. Staţiile se succed una după alta cu opriri scurte, ca într'un film Gura Humorului pare pustiu şi trist...

AUREL CERNA

Ce am văzut la Maglavit

Mulțimea suferinzilor

„Armata" surdo-muților. Paralitici în cârje și cărucioare. Orbi și epileptici
Petre Ciobanul le zice; „Duceți-vă la cruce"...

Dinspre Stână — târla lui Petre — sute de suferinzi se'ndreaptă spre cioban.

Cuvintele pe care le spun, le aud toți, dar nu le înțelege nimeni.

Și „armata" surdo-muților înaintează făcând semne — aceleași pentru toți — lui „Petre al lor"... „sfântu"!

Ochii le sunt imobili și mișcările lor stângace. Se apropie și Petre ciobanul îi binecuvântează.

— „Duce-ți-vă la cruce"... le spune el; și armata aceia, fidela pământului pe care dorm de zile și săptămâni, pornește spre locul arătat.

Acolo e culcușul lor, lângă cruce.

Sub cerul liber, sunt puțini acei care dorm.

Mintea lor deapănă începuturi de gând: „Când"?!.. Ș ruga lor urcă sus la cer a îndurare..

Printre suferinzi

E un spectacol trist, mulțimea aceia a suferinzilor. Pipăind cu bețele lor, proeminențel drumului, cu obraze spongioase și uneori cu zâmbete ce nu spun nimic—orbii duc povară „de'ntuneric".

Paraliticii — în cârje și cărucioare — așteaptă ziua cînd și ei, ca și „ceilalți", vor putea mișca membre și lăsa cârje la locul minunii.

Cu speranță și încredere, privesc „epilepticul" de lângă dânșii. Are 19 ani și era de o săptămână acolo. Nu se ridicase nicicând singur. Il ajutau cârjele și sullete caritabile.

Acum alerga.

Picioarele-i tremurau și pașii îi erau nesiguri, dar.. alerga.

Providența își arătase din plin și cu evidență „darurile" ei.

Minunea luminii

Neclintit, cu capul gol în soare, se ruga intr'o limbă „a lui", pe care eu n'o înțelegeam. Era un soldat, „*Eroul Națiunii*"...

Straele-i rupte, purtau merite militare.

Cu ochii albi scufundați în găvane — și ele distruse — ținea la piept singura mână validă și toată făptura lui exterioriza o copleșitoare durere.

Orbul nu'ntindea mâna nimănui.

Părea străin de lumea acea a credincioșilor și insensibil compasiunilor din jur, el se ruga acolo pentru „minunea luminii".

Puterea credinții

Mai mult de jumătate de secol s'a scurs dela aparițiile din Lourdes și pelerinagiile de acolo sunt o mărturie a credinței și a încrederii depline în „existența divină".

In fața grotei dela Massabielle mii de credincioși, cu torțe aprinse în mână, cântă simplu și totuși atât de impresionant „Ave Maria".

Un preot intonează „Credo" și sufletele celor mulți răspund cu pietate chemării divine.

*

*In alt colț de lume, un educator de suflete, mesager al lui D-zeu aduce prinosul său dezinteresat credinței unui popor. Sau cum spune Paul Bourget: „***au capital moral de la patrie**".

*

Pe lacul Maglavit s'au aprins lumini le cerului.

La troițe sunt candele. Și flacăra lor e nestinsă. Pâlpăe necontenit, cum pâlpăe și credința celor ce-o întrețin.

COSTEL POPOVICI

Mâine, alte amănunte interesante despre Maglavit. O prevestire senzațională. Ce pățesc necredincioșii.

Hahamii din Iași declară grevă

Hahamii din Iași, în număr de 35, au hotărât să declare grevă.

Faptul s'ar datora unei neînțelegeri ivite între aceștia și comunitatea israelită.

In urma concentrării abatoarelor, ceiace impune hahamilor să lucreze mai mulți într'un singur abator, aceștia au hotărât să împartă lucrul în așa fel, încât fiecare ham să lucreze 2 ore pe zi.

Comunitatea evreească ține să impue însă hahamilor 8 ore de lucru, pen'ru salarul pe care-l primesc.

Pentru a face presiuni asupra comunității, hahamii au decis grevă, care se va declara probabil de mâne.

Comunitatea este însă hotărâtă să nu dea satisfacție hahamilor.

Durerea de dinți dispare cu Noval

Examenul medical

Medicii dela spital au rămas surprinși de spovedania tinerei doamne și au procedat la o examinare minuțioasă a pacientei.

Rezultatul încă nu se cunoaște.

Astăzi, ea va fi supusă la un nou consult, la care vor asista mai mulți medici.

Tot la spitalul Sf. Spiridon, s'a prezentat o tânără fată, care a cerut să fie trimisă să se vindece la Maglavit.

Ea a declarat că, a auzit în oraș vorbindu-se, cum că medicii acestui spital, trimit bolnavii să se tămăduească la... Maglavit!

V. G.

Știi tu, nu există nicio îndoială:

Nici un fel de »Cremă de lux«, »Cremă minune«, sau vreo contrafacere, nu pot inlocui Crema-Nivea. In toată lumea nu există o altă cremă de piele care să conțină »Eucerita«, substanță neintrecută pentru intreținerea pielei și pe care se bazează efectul atât de binefăcător. Acesta este tot secretul — și costă numai câțiva Lei!

Așa dar: Luați numai Crema-Nivea, nimic altceva!

CREMA-NIVEA: in cutii cu Lei 16'—, 34'— și 72'— in tuburi Lei 30'— și 45'—

CREMA NIVEA

Suveranul se interesează

de cercetările științifice a d-lui prof. Ioan Borcea

Cu sprijinul acordat de M. S. Regele, **D-l Profesor I. Borcea, directorul stațiunei de cercetări maritime dela Agigea (Constanța),** *împreună cu d-nii asistenți Băcescu, Cărăuș, Calinicenco și Gavrilescu, au efectuat timp de patru zile (28 August — 1 Septembre) dragage și pescuit pelagic în largul Mărei Negre și anume dela Capul Kaliacra la răsărit, până la distanță de 70 mile dela coastă și adâncime 350 metri; în golful de Balcic dela coastă spre sud până la distanță de 50 mile și 105 metri adâncime; apoi în regiunea de coastă dela Kaliacra la Constanța la adâncimi variind între 40 și 85 metri.*

S'a închiriat și amenajat pentru cercetări o pilotină a portului Costanța, cu care s'au făcut sondage în 25 puncte sau stații riguros reperate. S'au luat date interesante batymetrice, hydrografice, recoltându-se și un interesant material zoologic între care și unele forme noi.

M. S. Regele a avut un interes deosebit pentru această expediție, pe care a finanțat-o, luând zilnic știri prin căpităniile porturilor Balcic, Cavarna și Mangalia.

Informații

x *Dl. General Sava-Goiu* reîntorcându-se în localitate, și-a reluat consultațiile pentru boalele de ochi, între orele 2—4 p. m. Str. Vasile Conta No. 30.

x *Domnul Docent Dr. Gh. Plăcințianu* chirurg Șef al Spitalului de chirurgie a Asigurărilor Sociale reîntorcându-se din concediu și-a reluat activitatea str. Aleia Alexandri 5.

x *Domnul Dr. N. Dabija* Radiolog al Clinicei Medicale întorcându-se în localitate și-a reluat consultațiile zilnice pentru: Radiologie și boli interne, diagnostic și tratamente cu raze X, la Institutul D-sale de Radiologie în str. Sf. Atanasie 4, orele 2—3 și 7—8.

x *Dl. Dr. H. Apter reîntors în localitate, și-a reînceput consultațiile.*

x **Avocatul Leo Löbel,** întorcându-se în localitate și-a reluat ocupațiunea, consultând zilnic între orele 8—9 dim și seara, la biuroul d-sale din Iași str. Sf. Athanase No. 24.

x **D-na Doctor Violette Strat** *reîntorcându-se în localitate, a reînceput consultațiile de boli interne și de femei în cabinetul d-sale din str. Gh. Mărzescu 8.*

Arestarea unei periculoase bande de hoți

Ei au comis numeroase jafuri în oraș—Cercetările dela biroul judiciar

Acum câteva zile a fost arestat cu prilejul unei razii efectuate în cartierele periferice ale orașului nostru, un individ care nu poseda actele în regulă.

Condus la poliție, s'a stabilit că se numește Gheorghe Chisler, urmărit pentru diverse spargeri comise în localitate.

Gh. Chisler refuza la început să facă vreo mărturisire însă în urma interogatorului, luat de d. Petre Bobeica șeful biroului judiciar, arestatul a recunoscut că a dat o serie de lovituri în orașul nostru. Furturile au fost comise în complicitate cu indivizii Reiner, Gh. Târfic și Dumitriu Apetrei, care au fost deasemenea arestați de poliție.

Eri după amiază, Chisler a fost supus unui nou interogatoriu. El a mărturisit că a comis spargerile dela locuința d-nei Aneta Costinescu din com. Copou, la căminul c. f. r. dela Râpa Galbenă, la spitalul de izolare, etc.

Se bănuiește că el ar fi și autorul furturilor comise în ultimul timp la câteva biserici din Iași.

O seamă de lucruri furate au fost vândute d-lui Ozias din str. Zugravi Nr. 83. Acesta din urmă a declarat că Gh. Choler a venit într'o zi la dânsul și s'a dat drept student, spunându-i ca să-l împrumute cu ceva bani, pentru a putea pleca... să-și vadă părinții!

D. Ozias a acceptat și răufăcătorul i-a lăsat amanet lucrurile furate.

Se bănuiește că arestații ar fi și autorii furtului comis la locuința d-lui dr. Hurmuzescu.

Cercetările continuă.

Și o bandă de hoți minori la Botoșani

Botoșani 4. — In localitate cât și în județ s'au comis în ultimele zile numeroase furturi. Parte din hoți au fost arestați, însă câtiva au rămas nedescoperiți. Printre cei arestați sunt borfașii Pintilie Moldovanu, D. Oniciuc, Gh. Juret, ș. a.

Poliția locală a descoperit și o bandă de minori, cari se îndeletniceau cu furturi. Sediul micilor hoți era într'un hambar din str. Eminescu. Minorii, în număr de 3, au fost arestați.

Coresp.

Nevralgiile, durerile de cap cele mai rebele, le înlăturați imediat cu Noval

A APĂRUT

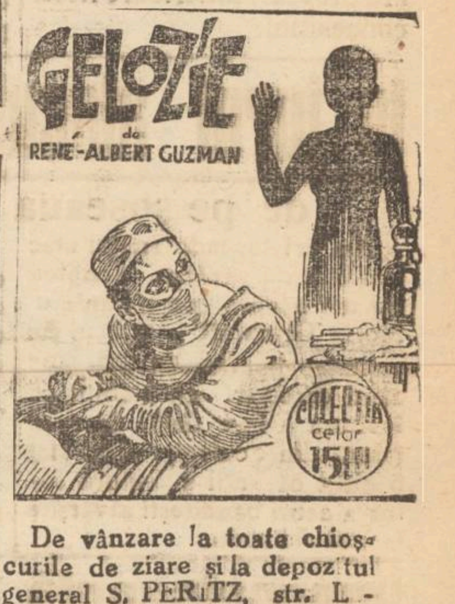

De vânzare la toate chioșcurile de ziare și la depozitul general S. PERITZ, str. Lăpușneanu No. 28.

Subt impresia Maglavitului

Cazul curios al unei doamne din Iași — Ea pretinde că a vorbit cu Maica Domnului

La Spitalul Sf. Spiridon, a fost adusă ieri o tânără doamnă în stare gravă. Vârsta: 20—25 ani. Era bine îmbrăcată, ceiace dădea impresia unei persoane de bună condiție socială.

Ea a declarat că este d-na M. O. și domiciliază în cartierul Tatarași.

Subt impresia Maglavitului

Insoțitorii ei au cerut să fie examinată de un medic psihiatric, întrucât, de mai multă vreme femeia sufere de o boală de nervi.

Incă de acum câteva luni —au declarat însoțitorii—d-na M. O. a căzut într'o stare de anxietate (neliniște). Nu poate dormi și veșnic e sub impresia „minunilor dela Maglavit".

A urmărit toate ziarele și broșurile, cu privire la viața și minunile ciobanului Petrache Lupu. Dela acea dată starea i s'a agravat. A devenit foarte nervoasă și mereu spunea că i se va arăta într'o noapte un sfânt.

Intr'o noapte

Astfel, acum câteva nopți, d-na M. O. s'a culcat mai devreme și contrar obiceiului, a adormit. Pe la miezul nopții însă, s'a trezit din somn și aruncându-și ochii spre răsărit, a zărit o lumină vie, în mijlocul căreia se afla un cap omenesc, învăluit în alb.

A vrut să se ridice din pat, dar n'a putut. O putere nevăzută o reținea pe loc.

După câteva minute, figura apărută a început să-i vorbească, spunându-i că e Maica Domnului și că o îndeamnă să se ducă a doua zi la biserică, să facă rugăciuni și să vorbească oamenilor să se spovedească.

I-a mai spus că va fi războ. Va participa și România și va ieși învingătoare,

Apoi i-a mai spus că, va reveni într'o noapte, după care figura din perete a dispărut, rămânând în loc o pată albă, luminoasă care s'a pierdut odată cu ivirea zorilor.

Informațiuni

x Pe ziua de 15 Septembre, se vor pune în circulație autobuzele ceferiste pe linia Iași-Roman.

La inaugurare vor participa mai multe personalități marcante.

x Aflăm că cu ocazia „Lunei Iașului" Primăria Municipiului Iași a făcut o achiziție minunală, angajând muzica regimentului 2 Transmisiuni, care va cânta în fiecare zi pe timpul expoziției dela Copou, cu un program simfonic bogat și variat.

Cu această ocazie vizitatorii străini, ce vor vizita Iașul, vor putea ascuita în cadrul concertelor zilnice o muzică militară de reală valoare, care ar putea rivaliza oricând cu formațiile muzicilor mari din Capitală.

x La gimnaziul din Tg. Frumos se primesc înscrieri, în fiecare zi dela 9-12, pentru toate clasele.

Conferințele au început și continuă.

x Ponța a încheiat procese verbale de contravenție pentru nerespectarea orarului de vară, comercianților Iosif Moscovici și Rudic Aizic, proprietarii unor magazine în str. Anastasie Panu 35.

x La poliția locală s'a prezentat d. C. Gheorghiu din str. Mărăcineanu 8, reclamând că soția sa Elena a părăsit acum câteva zile domiciliul conjugal.

D-na Mărăcineanu e acuzată că a sustras din casă numeroase lucruri de valoare.

S'au întreprins cercetări.

x Administrația financiară din Iași a cerut o inscripție ipotecară de 10 milioane lei asupra imobilelor fraților Rameder din localitate, spre a se asigura pluta amenzii fiscale. Cererea a fost deferită spre judecare tribunalului comercial.

x Se anunță din Ierusalim încetarea din viață a marelui rabin Cook, conducătorul organizației „Mizrachi".

x Absolvenții gimnaziului din Tg. Frumos, care în prezent ocupă diferite situații sociale, vor să serbătorească împlinirea a 15 ani de existență și funcționare a gimnaziului.

x Se aduce la cunoștința celor interesați, că în anul școlar 1935—36 va funcționa a seminarul pedagogic universitar clasa VIII (opta) Sunt locuri disponibile.

x Grădina de copii „Gan Ieladim" anunță că înscrierile și reînscrierile copiilor încep din ziua de 2 Septembrie până la 15 crt. Doritorii se pot adresa la D-na Schapira strada Cuza Vodă Nr. 20, între orele 8—1 dimineața. Comitetul

x Malaria nu trebue neglijată! Dacă bănuiți că a-ți căpătat-o, faceți o cură de precauție cu *Tabletele Antimalarice Werner.* Veți evita consecințele. Deposit Farmacia Werner—Iași. 5 bis

Excursiunea învățătorilor ieșeni

Un numeros grup din asociația învățătorilor ieșeni pleacă azi spre Timișoara, pentru a lua parte la congresul general ce se ține acolo în zilele de Duminecă și Luni 8 și 9 Septembre.

Cu acest prilej grupul de învățători face și o escursiune interesantă, vizitând Cernăuțul, Valea Vișăului, Sighetul, Oradea, Arad, T. Severin, Piatra Olt, Sibiu, Brașov, Tecuci.

Escursiunea se află sub conducerea d-lor Platon, președintele asociației și C. Eremia, secretar.

D.

DE INCHIRIAT apartament compus din 4 odăi, bae, bucătărie, odae de servitori, cămară, beci, etc. Str. Tăutu 11. Vizibil 3—7.

DE INCHIRIAT în str. Săulescu No. 1, una prăvălie pentru frizerie, gata instalată cu toate mobilele necesare. Una locuință compusă din 4 odăi, bucătărie etc.

In str. Cuza Vodă No. 83 3 odăi și o bucătărie fost ocupat de Organizația Zionistă.

A se adresa la dl. Isidore Margulies, administratorul Caselor Braunștein, strada Ștefan cel Mare No. 27.

TRĂSURĂ DE VÂNZARE

Școala de Indreptare—Copou are de vânzare o trăsură de doi cai, în stare bună. Doritorii o pot vedea la școală.

DE VÂNZARE UN PIANO marca I. M. Schmeighofer söhne in Wien. A se adresa R. S. strada I. G. Duca 22, etaj I.

VAND eftin mașină de scărmănat lână și darac în bună stare. Adresați Șmilovici Str. Sf. Andrei 54.

Grădina Pomul Verde

Turneul renumitului star american

Hyman Prizant

cu concursul d-rei

JENNY ZELTZER

Astăzi seară la ora 9 jum.

Die Groise Frage?

Piesă problematică în 3 acte. Ad-tor Marcu Leibovici.

Biletele la cassă

Starea sanitară

a județului Iași

Intors din inspecția, pe care a interprins-o la județ, d-nul dr. Vasiliu, medic primar al județului Iași, ne-a comunicat următoarele:

—„Am inspectat următoarele comune: Buznea, Tg Frumos, Lungani, Podul-Iloaiei, Lețcani, Bogdănești, Miroslava, Sculenii de peste Prut și Bucium. Peste tot starea sanitară este satisfăcătoare, cu o singură excepție și anume comuna Bogdănești, unde a fost o epidemie de pustula maligna cu 7 cazuri destul de grave. Bolnavii au fost internați la spitalul din Voinești, unde s'au vindecat. Tot în această comună s'au ivit câteva cazuri de scarlatină, care amenințau să provoace o epidemie din cauza sătenilor recalcitranți, care tăinuiau bolnavii. S'au aplicat amenzi sanitare tăinuitorilor. La Tg. Frumos am vizitat și noul dispensar model, care cu drept cuvânt își merita denumirea; instrumentar ultramodern, săli de baie cu apă curgătoare, caldă și rece, etc."

D. dr. Vasiliu ne-a mai vorbit apoi în termeni cât se poate de elogioși de spitalul „Elena Beldiman" din Bârlad, care fiind pendinte de epitropia Sft. Spiridon, a fost deasemeni inspectat de d-sa. Are o organizație minunată; și aceasta datorită numai vrednicilor conducători ai acestui spital, dr. Garofeanu la secția medicală și dr. chirurg Eminescu Irofte, fost secundar al clinicei dr. Tănăsescu, la secția chirurgicală.

D. STEIG

De vânzare

ocazie, automobil Nash, 6 cilindri, în perfectă stare de funcționare, cauciucuri foarte bune; se poate vedea în str. Ioan Creangă No. 105 la d-na Lucreția Drăghici. Prețul 50.000 lei.

INSERȚIE*)

Primim următoarele:

Domnule Director,

In ziarul „Ziua" la articolul „Bilanțul Comunității evreești" semnat de un oarecare „profesor" I. Segall se afirmă că glasului ridicat de d-sa m'ași fi raliat eu și alții.

Fac cunoscut că n'am stat nici odată de vorbă cu acest domn „profesor", nici nu-l cunosc și că n'am nimic împotriva Comunității.

AIZIC IȚIC

*) Ziarul nu răspunde de cele publicate în această rubrică.

✚

Adânc îndurerații: Ștefania soție, Macy și căpit. M. Cristea fiică și ginere, Alice, Ștefania și Florica fiice, Lucia și Margareta surori, Manole Cernătescu cumnat, Florica și dr. Gr. Popa cu copii, Mimi și Aurel Cernătescu cu copii, Maria și Petru Modreanu cu copii și Radu Cernătescu, nepoți, Sophie Cugler mătușă, Rodica Cugler și Serafina Bălăceanu verișoare, precum și familiile: Comarnescu, Șoarec, Cugler, Levandowschy și Sturdza, au nemărginita durere a face cunoscut încetarea din viață a scumpului lor

Alexandru P. Poni

Avocat, în etate de 56 ani decedat în ziua de 3 Sept. 1935

Inmormântarea va avea loc mâine Joi 5 Septemb. ora 16. Cortegiul va porni dela biserica Sf. Spiridon din Iași, unde se află depuse rămășițele pământești.

Aceasta ține loc de invitație.

AZI la ROXY 2 filme mari răsunătoare cu 12 și 8 lei intr.

S'A INTAMPLAT INTR'O NOAPTE

cu CLARK GABLE și CLAUDETTE COLBERT

Al doilea film CASA ROTSCHILD

cu CHARLES ARLIS și BORIS KARLOFF

Complectare: Sily Simphonie și jurnalul PATHE

Se aduce la cunoștința generală că

EPITROPIA INSTITUTELOR ȘCOLARE

Gh. Gh. Mârzescu

— din Iași —

are vacante 23 locuri de solvenți în internatul său din str. Carol 35.

Potrivit statutelor sunt preferați fiii de magistrați și funcționari judecătorești iar în caz de necomplectare sunt primiți și fiii de funcționari publici.

Plata anuală este de lei 8000 cu începere dela 1 Septembrie 1935—2 Iulie 1936, în care se cuprinde întreținere complectă, cu tot confortul modern, bae, medic în internat etc., meditații, pedagogi de supraveghere, conversații de limba franceză și germană, educație fizică.

Elevii urmează cursurile la școlile secundare și comerciale din localitate sub controlul direcțiunei internatului.

Pentru inscrieri a se adresa secretariatului Epitropiei, în Iași str. Carol 35, între orele 10-12 și 3-5.

ULTIMA ORĂ

Astăzi se deschide sesiunea Ligii Naţiunilor

Chestiunea conflictului italo-Abisinian — Ce cuprinde raportul supra-arbitrului — Trupele italiene încep ocupaţiunea — Abisinia preferă administraţia Angliei

Paris 4.—Corespondentul ziarului „Paris Soir" anunţă că la Addis-Abeba începerea ostilităţilor este socotită iminentă. Zilnic trupe abisiniene pornesc spre graniţe. Eri au fost trimiş alţi 10 000 soldaţi.

S'a răspândit din nou zvonul că trupele italiene au invadat pe teritoriul abisinian. Şi se pare că într'adevăr s'a produs o mică incursiune, din următorul motiv:

Italia socoteşte că prin concesiunea făcută, Negusul a călcat tratatul din 1906, acordând concesionarilor un anumit teritoriu ce fusese atribuit Italiei. In consecinţă trupele italiene trebue să ocupe acel teritoriu.

Un nou concesionar

New-York 4.—D. Shertok, reprezentantul unor mari industrii, a declarat că şi consorţiul pe care-l reprezintă a primit încă de la 20 Iulie o concesiune importantă în Abisinia pentru exploatarea zăcămintelor de petrol, aur şi minerale. D. Shertok susţine că are drepturi anterioare noiei concesiuni.

Seziunea Ligii Naţiunilor

Geneva 4.— Astăzi se deschide sesiunea Ligii Naţiunilor. Au sosit aproape toate delegaţiile. Eri după amiază d-nii Laval şi Eden au avut o intrevedere de o oră. S'a decis ca membrii conferinţei tripartite dela Paris, să-şi prezinte rapoartele în mod separat, D. Eden va ceti raportul Angliei şi d. Laval raportul Franţei.

D. Eden a avut o convorbire cu d. Avenol secretarul Ligii Naţiunilor. Tot eri d. Eden a fost pentru câteva ore la Aix-les-Bains, unde s'a întâlnit cu premierul britanic d. Baldwin, cu care a avut o importantă consfătuire. D. Baldvin pleacă astăzi spre Londra. Dela Aix-les-Bains d. d. Eden s'a întors la Geneva.

Raportul Politis

Se ştie că d. Nicolae Politis, ministrul Greciei la Paris, a fost numit supra-arbitru în chestiunea conflictului italo-abisinian. D. Politis şi-a trimis raportul la Liga Naţiunilor. D-sa arată că arbitrii comisiunei nepntând stabili condiţiunile unei bune înţelegeri, au determinat numai circumstanţele incidentului dela Ual-Ual. Raportul mai precizează că nu s'a putut stabili vreo responsabilitate internaţională nici în sarcina Italiei, nici în a Abisiniei.

Abisinia preferă administraţia britanică

Londra 4.—D. dr. Martin, ambasadorul Abisiniei la Londra, a făcut următoarea declaraţie interesantă:

—„Dacă situaţia se va înrăutăţi ţiu să se ştie, că Abisinia, va prefera administraţia Marei Britanii, decât acea a Italiei".

*

Roma 4.— Astăzi are loc o mare manifestaţie politică în piaţa Venezzia. D. Mussolini va ţine un nou discurs.

*

Addis-Abeba 4. — A fost arestat supusul francez Rocque-Feissey, acuzat de spionaj în favoarea Italiei.

Smaranda Brăescu a fugit cu avionul dela Londra

Aventura curajoasei noastre aviatoare

Buc. 4. — Cunoscuta aviatoare d-na Smaranda Brăescu se afla de câteva zile la Londra, urmând să-şi recepţioneze avionul comandat de fabrica „Reading". După cum se ştie, d-ra Brăescu a obţinut diferite contribuţiuni şi subvenţii din partea statului pentru noul ei aeroplan.

Aparatul era gata şi aviatoarea doria să pornească spre România. Fabrica engleză a refuzat însă să-i predea avionul, susţinând că legaţia română din Londra a comunicat că aeroplanul nu aparţine d-rei Brăiescu, ci statului român.

Smaranda Brăescu, văzând că nu poate obţine aparatul, a hotărât să fugă, Ea a cerut abricei să-i încredinţeze avionul pentru câteva ore, spre a pleca până la Londra pentru a face unele cumpărături.

Cererea i-a fost aprobată şi în ziua de 21 August d-ra Brăescu a pornit cu aeroplanul şi a aterizat pe aerodromul Croydon dela Londra. In loc să se întoarcă la fabrică, aviatoarea a pornit spre Franţa peste canalul Mânecei. Deşi era o ceaţă deasă, a reuşit s aterizeze pe aerodromul oraşului Dieppe din Franţa.

Neavând autorizaţie a fost amendată cu 500 de franci. D-ra Brăescu s'a împrumutat dela aeroclubul din acel oraş şi a plătit amenda. Apoi a trimis fabricei engleze şi legaţiei române din Londra, următoarea telegramă:

„Sosit bine Dieppe. Salutări. Smaranda Brăescu".

Dela Dieppe d-ra Brăescu a pornit spre Paris şi a aterisat în bune condiţiuni pe aerodromul Le Bourget, unde a fost primită cu multă simpatie. Avionul d-rei Brăescu poartă numele „Aurel Vlaicu" şi posedă un singur loc.

Aviatoarea a cerut de la Bucureşti carnetul de călătorie şi permisiunea de a trece asupra Germaniei, Austriei şi Ungariei.

Zborul spre România va fi făcut în câteva etape, întrucât avionul e de tip mic şi n'ar putea efectua raidul Paris-Bucureşti fără escală.

Această aventură a d-rei Brăescu este mult comentată în cercurile din Capitală.

Cămăşile albastre

Buc. 4.— D. A. C. Cuza a admis ca organizaţia „cămăşilor albastre" să se înglobeze în cea a lăncerilor. Uniforma cămăşilor albastre se păstrează şi se va generaliza în partid.

In Capitală
ziarul „Opinia" se găseşte de vânzare
la toate chioşcurile principale.

Vaporul „Dixie" în voia valurilor

Cei 275 pasageri în mare primejdie

New-York 4. — Vaporul transatlantic „Dixie", care a eşuat din cauza uraganului puternic lângă insula Arison, continuă a fi în mare primejdie. Vasul a lansat mai multe mesagii disperate. Aparatele de semnalizare slăbesc şi mesagiile se aud din ce în ce mai vag.

S'au trimis două vapoare de salvare, dar n'au putut ajunge din cauza vijeliei. Transatlanticul „Dixie" se află în voia valurilor. Cei 275 pasageri sânt în mare pericol.

S'au adus noi gardieni

pentru păzirea banditului Coroi

Botoşani 4. — Azi dimineaţă a sosit la penitenciarul Botoşani o echipă de gardieni din Soroca, pentru a schimba pe vechii gardienii.

Gardienii locali vor fi trimişi la diverse penitenciare din ţară.

Când a trebuit să se producă schimbul, Coroi a refuzat să iese din celula sa. A sosit d. procuror, care a încredinţat pe Coroi că nu i se va întâmpla nimic rău; atunci tâlharul a ieşit din celulă şi a făcut cunoştinţă cu noui săi păzitori.

Ieri s'a reconfirmat mandatul de arestare a banditului Coroi a declarat că va fi deplin mulţumit, dacă i se va permite să vorbească o oră pe zi cu Adela Dodoi-Ionescu, concubina lui.

*

La chestura locală a încercat să se sinucidă Chira Simion, un periculos tâlhar, care a condus o bandă de 20 spărgători. N.

Grav accident

la o schelă petroliferă

Ploeşti 4.— Un grav accident s'a înregistrat la Moreni, la sonda Nr. 202 a soc. „Petrolul Român" (schela Priscov).

Lucrătorii Martin Semeu şi Gh. Mladiu, s'au urcat la 14 m. înălţime spre a desface un pod. La un moment dat, ei au alunecat şi au căzut.

In stare gravă, lucrătorii au fost internaţi la spital.

Aventura unei studente din Iaşi

Fuga de acasă—Reclamaţia tatălui

Bălţi 4.—D. Pavel Vlasiev, traducător la tribunalul local, a reclamat parchetului, că fiica sa Ana, studentă la facultatea de litere din Iaşi, a dispărut de trei zile de acasă. Studenta a luat dela tatăl ei suma de 50.000 lei, precum şi mai multe lucruri.

Făcându-se cercetări, s'a stabilit că Ana Vasieva a fugit cu un şofer, anume Vasile Avtudov.

S'au dat circulări pentru prinderea fugarilor.

Cazul flăcăului din Paşcani

care pretinde că a vorbit cu Dumnezeu

Părerile d-lui Prof. Univ. Pr. Cicerone Iordăchescu

Paşcani 4.— Ieri am plecat spre Sodomeni, unde, după cum am relatat, flăcăul Butnariu pretinde că a vorbit cu Dzeu.

In drum spre sat l-am întâlnit pe învăţătorul satului d. N. Brohanschi. Fiind întrebat asupra cazului, d-sa ne-a spus:

— „Viu dela flăcăul Const. Th. Butnariu, cu care am discutat mai mult timp şi sunt de părere că faptul s'a petrecut. Flăcăul susţine că regulat este chemat la focul unde i s'a arătat Dumnezeu. Nu cred că flăcăul ar fi în stare să mintă, sau să fie pus la cale de cineva. Este liniştit şi corect, aşa cum îl cunosc din şcoală, unde mi-a fost elev".

Am continuat drumul spre sat şi ne-am îndreptat spre vila d-lui prof. univ. pr. Cicerone Iordăchescu, care ne a întâmpinat cu bunătatea specifică.

I-am solicitat părerea:

— „Credeţi că este vre-o mistificare?".

Distinsul profesor ne-a răspuns:

— „Mistificare nu poate să fie; cred că băetul este sub influenţa literaturii daspre minunea dele Maglavit.

Am anumite rezerve asupra evenimentelor petrecute.

Eu le-am spus oamenilor să fie atenţi şi să nu să ieie după orice lucruri.

Ca om de cultură, trebuie să pun chestiunea în adevărata sa lumină.

Am vorbit sătenilor credincioşi, de puterea nemărginită a lui Dumnezeu. Dar o viaţă religioasă nu se întemeiază pe lucruri contestabile, ci pe o filozofie religioasă.

Cunosc băetul şi cred că n'are tendinţe de şarlatanie. Bănuesc însă că e puţin exagerat".

*

Zilnic se duc la locul unde s'a petrecut minunea ţărani din împrejurimi. Pe acel loc s'a ridicat o cruce sub îngrijirea Preotului Mihai Costea, unde oamenii vin şi se închină. HOFF

In jurul atacului banditesc

de pe şoseaua Iaşi-Sculeni

Am relatat îndrăzneţul atac banditesc săvârşit noaptea trecută asupra comerciantului Moise Grinblatt din Sculeni.

In cursul zilei de ieri, auzând cercetări au stabilit că lovitura a fost dată de doui ţărani din Sculeni, care sînt bănuiţi că ar fi şi autorii altor atacuri banditeşti săvârşite în ultimul timp.

S'a mai stabilit că Grinblatt era întovărăşit de o familie din Sculeni, atunci când s'a comis atacul. La apariţia banditilor, însoţitorii comerciantului Grinblatt rămânând singur, a fost împuşcat şi jefuit de răufăcători.

Investigaţiile pentru prinderea banditilor, continuă.

Impresionantă reclamaţie

a unei tinere ieşence

Din cauza unei moşteniri, a fost maltratată de fratele ei

D-ra M. Garviţă domiciliată în şoseaua Nicolina 86 a depus o impresionantă reclamaţie la chestura de poliţie din localitate.

Tânăra arată că în urmă cu câtva timp i-au murit părinţii, lăsând o moştenire care urma să fie împărţită între dânsa şi fratele ei, anume Vasile Garviţă.

Intre fraţi s'a ivit însă o neînţelegere din pricina moştenirii şi Vasile Garviţă—susţine reclamanta—şi-a maltratat sora, cauzându-i o slăbire a vederii.

S'a deschis o anchetă.

In jurul dramei pasionale dela Buhuşi

Buhuşi 4. — In legătură cu drama sentimentală din Buhuşi se dau următoarele amănunte:

Fosta soţie a procurorului Adam era de mai mult timp în legături amnroase cu d. maior Rădulescu.

Soţia acestuia din urmă susţine chiar că d-na Adam a încercat într'un rând s'o otrăviască.

In ziua crimei, d-na Rădulescu s'a dus la cimitirul din Buhuşi unde întâlnindu-şi rivala, a împuşcat-o

Cazul locot. Antonescu

Buc. 4 —Locotenentul Ioan Antonescu, care după cum se ştie este condamnat la 20 ani muncă silnică, a fost internat la spital, fiind bolnav de scarlatină.

El a cerut să mai rămână în spital încă două săptămâni pentru a-şi face convalescenţa. Cererea a fost aprobată.

Peste două săptămâni, condamnatul va fi din nou transportat la Jilava.

82 lei C. Brătianu 82 cumpără dinţi, bijuterii etc. **AUR** plătind cel mai bine

Ştiri poliţieneşti

Agresiune. — A fost condus la poliţie Ştefan Eovschi, servitor la poşta centrală-Iaşi, la cererea d-lui Victor Roşca din str. Comănescu 20.

Acesta s'a plâns că a fost grav bătut de Eovschi în faţa Palatului Administrativ.

Scandaluri şi devastări. — D. Moise Techel din str. Cizmăriei 17 a reclamat gardianului public, că numitul Dim. Galbecu a intrat în cârciuma d-sale în stare de ebrietate, a provocat scandal şi a spart câte-va geamuri.

— La comisia 2-a a fost condus Iancu Solomon din str. Nicolina 30 reclamat de cafegiul Iţic Cogan din str. Capela Armeană, că a provocat scandal în local.

— Ştefan Tofan din Chişinău fiind beat, a făcut scandal pe str. Socola.

FURT.—Dela d. Haim Leibovici din str. Doi băeţi 10, răufăcători au furat marfă şi lucruri casnice.

HOŢI ARESTAŢI.— Organele poliţieneşti au arestat astă noapte pe pungaşii Nec. Caba din Şos. Naţională 116, C-tin Lupuţor zis Florea din str. Cetatea Mică, C. Toma Grigore din str. Aduanaţi 19, Victor Patraşcu zis Vieru din str. Ciric 54. REP

REGIA LOTERIA de STAT

luând cunoştinţă de informaţiunile eronate publicate în foaia săptămânală „Lunea" din 3 Septembrie 1935 ţine să dea publicului ieşan următoarele lămuriri:

Regia Loteria de Stat a trimis la Iaşi doi funcţionari superiori ai săi cu următoarea misiune:

1) Să ancheteze activitatea unora dintre agenţii locali împotriva cărora s'au primit reclamaţiuni;

2) Să pună în funcţiune un număr de noi colecturi;

3) Să înfiinţeze un inspectorat permanent în capitala Moldovei, care să vegheze la stricta aplicare a regulamentelor Loteriei în interesul publicului jucător.

Despre o schimbare a actualului plan nu poate fi vorba; *dimpotrivă* toate măsurile enumărate mai sus fac dovada că Loteria de Stat ţine să asigure şi la Iaşi succesul pe care l'a obţinut cu acest plan în restul ţării.

Informaţiuni

x *D. Prim Ministru Gh. Tătărescu, va pleca astăzi la Tg. Jiu, spre a participa la desvelirea monumentului Ecaterinei Theodoriu. M. S. Regele nu va asista.*

x D. general Alimănescu, inspectorul instrucţiei premilitare, va trece ca secretar general la Ministerul Armatei.

Se afirmă că d. general Uică va fi numit inspector al instrucţiei pre-regimentare.

x D. dr. N. Lupu se află uşor suferind, la Eforie.

x D-na Elena Simionov din Chişinău str. M. Kogălniceanu 45, a reclamat poliţiei ieşene că femeia Maria Croitoru din Străşeni-Lăpuşna i-a furat suma de 4000 lei şi lucruri casnice.

Reclamanta crede că Maria Croitoru s'ar fi refugiat la Iaşi şi roagă poliţia locală să întreprindă cercetări.

x † **Alexandru Poni.**—La locuinţa sa din str. Lascar Catargi, a încetat subit din viaţă Alexandru Poni avocat, fiul ostului ministru Petre Poni.

Avocatul Alexandru Poni suferea de cord.

Regretatul era unanim apreciat.

Corpul decedatului a fost depus în biserica Sf. Spiridon.

x Au fost conduse la poliţie Maria Murgu şi Olga Filmon, ambele din str. Şipoţel. Ele au fost surprinse pe când rupeau flori la un mormânt din parcela catolică a cimitirului Eternitatea.

x D-na Ana Egonova din str. Păcurari 134 s'a plâns parchetului contra chiriaşului ei, Beer Mechel. Acesta e acuzat că a dispărut din locuinţa închiriată, fără a plăti chiria şi luând unele lucruri.

x **Dr. Brener** *specialist. mamos*, boli de femei. Cons, 3—8 d. m. în str. Banu.

CAUT ASOCIAT, eventual închiriez, întreprindere industrială excepţional de rentabilă. Adresa: Nicolina 72 Iaşi.

Pentru sănătatea ochilor Dvs., adresaţi-vă numai magazinului de specialitate

Optica modernă ARGUS
IAŞI, —LĂPUŞNEANU 43
vis-a-vis de Hotel Palace
CALITATI SUPERIOARE
PREŢURI MODERATE

Dr. GANCEVICI
consultă
BOLI DE PIEPT
str. Lăpuşneanu No. 19
între orele 1—4 p. m.

Spitalul de boli mintale şi nervoase Socola Iaşi

PUBLICAŢIE

Se aduce la cunoştinţa generală că, în ziua de 24 Septembrie 1935, se vor ţine în cancelaria spitalului Socola din com. Bucium jud. Iaşi, următoarele licitaţii pentru aprovizionarea spitalului Socola:

1. La ora 9 dim. licitaţie prin bună învoială pentru aprovizionarea cu pâine pe timp de un an, cantitatea lunară circa 20.000 kgr.

2. La ora 10 dim. licitaţie prin bună învoială pentru furnizarea unei trăsuri de 2 cai.

3. La ora 11 dim. licitaţie publică pentru aprovizionarea cu făină de porumb pe timp de un an, cantitatea lunară circa 8000 kgr.

Licitaţiile se vor ţine în conf. cu art. 88—110 incl. din Legea Contabilităţei Publice, Reg. O. C.L. normelor publicate în M. O. No. 127 din 4 Iunie 1931.

Ofertanţii vor depune pe lângă ofertă şi o garanţie de 5% din valoarea furniturei oferite iar oferta se va face numai în conf. cu caietul de sarcini, care poate fi văzut în fiecare zi de lucru la cancelaria spitalului Socola Iaşi, între 8—13.

p. Medic Primar Director
Dr. Ornstein
No. 6474 1 Sept. 1935

x Pentru „Monitorul Oficial" orice publicaţii, pierderi, citaţii se primesc la administraţia ziarului „Opinia".

DOCTOR
A. Socolovschi
fost asistent la Spit. Colentina (Bucureşti)
Specialist în boli şi operaţiuni
de NAS, GÂT şi URECHI
Inhalaţie cu ozon (electr.)
electroterapie, raze, curente de înaltă frecvenţă
Cons. 8½—9½; 12—2; 4—7
Iaşi, str. Cuza Vodă 42

Dr. I. M. SILBERSTEIN
Boli Genito-Urinare (Venerice) Rinichi şi Interne — Sifilis
CISTOSCOPIE, URETROSCOPIE, ELECTROTERAPIE
Cons. 9—12 dim. 3—7 d. a.
Iaşi, Str. Lăpuşneanu 23

DOCTOR
Corneliu Stoian
Genito-urinare, sifilis, venerice
Consultaţii 6—8
strada I. C. Brătianu 58

Analiza urinei
complectă sau parţială
se execută în cele mai perfecte condiţii în Laboratorul Farmaciei Dr. D. BECEANU. Vase speciale şi instrucţiuni *la dispoziţie*

Citiţi zilnic Opinia

ANUL XXXI No. 8520

ABONAMENTE

Lei 350 pe un an
„ 180 „ 6 luni
„ 90 „ 3 „
„ 1000 Instituții publice

ATELIERELE TIPOGRAFICE
IAȘI. — STR. LĂPUȘNEANU 37

Telefoane { Redacția 391 / Administrația 394 / Serviciul de noapte 367

1 LEU

OPINIA

Ziar popular cotidian

VINERI 6 SEPTEMBRIE 1935

PREMII GRATUITE | SERIA 62-a OPINIA

Bon No. 34

STAREA ȘCOLILOR NOASTRE

IN PRAGUL DESCHIDERII CURSURILOR

N'avem bani pentru construcții, n'avem bani pentru întreținerea școlilor, dar găsim pentru alte cheltueli inutile.

Vacanța cea mare a trecut și vremea își urmează cursul ei. Suntem în preajma deschiderii cursurilor. Toate școlile fac zilnic înscrieri și cancelariile sunt pline de părinți și elevi. Ca de obiceiu, taxele sunt în creștere.

Comitele școlare, mereu în goană după fonduri, au iscodit felurite contribuții și conturi, unele benevole, dar toate obligatorii, îngrădite peste tot în cele mai depline forme legale.

Părinții oftează adânc, scuturând din pungă ultimii bani drept aconturi, pe când casierii își încrețesc fruntea, se tulbură cât ai clipi, protestînd că nu se achită măcar jumătate din taxele anuale. Calvarul a început odată cu sfârșitul vacanței. Comitetele școlare și fiscul lucrează de zor.

Școlile secundare cel puțin s'au pregătit din timp pentru ziua cea mare, ziua de 15 Septembrie, când toți copiii adunați în săli curate, proaspăt văruite, vor începe noul an școlar. Lemnele s'au adus și toate celelalte măsuri de gospodărie s'au luat.

Școlile primare însă, se găsesc în altă situațiune. Ele așteaptă și acum în aceeaș stare în care le-am lăsat, când am intrat în vacanță.

In oraș, s'au adus până acum lemne, dar de grijit și reparat încă nici nu-i vorba. Se așteaptă contribuția municipiului, căci fără ea nimic nu se poate face. Și peste câteva zile va suna clopoțelul și copiii se vor aduna dornici de școală; preotul va sfinți apa și va da îndemn la muncă și toți vor privi curioși către părții înegriți de fumul și praful anului trecut. Medicul se va uita și el și va strânge din umeri. Directorul școlii se va lamenta în cancelarie. Avem noroc că suntem o generație încă rezistentă.

In județ situația e și mai dezastroasă. Acolo parcă nici nu-i vorba de deschiderea școlilor. Fiecare își caută de gospodăria lui și școala stă închisă ermetic de parcă intrăm într'o nouă vacanță...

Nici o mișcare, niciun gest de nicăieri,

Primăriile așteaptă dela plăși, plășile așteaptă dela prefecturi, prefecturile așteaptă dela minister și ministerul așteaptă dela Cel de Sus. Situația devine din ce în ce mai tragică. Și să ne mai mirăm că analfabetismul e în creștere!

Și peste tot vina se aruncă numai asupra învățătorului. El e vinovat că n'a reparat localul, e vinovat că n'a grijit școala, că n'a adus lemne, etc. etc. Fonduri? Nu se discută. Învățătorul să le caute. El ce are de făcut? Să nu aștepte totul deagata.

Și în vremea asta când pentru școli nu s'au găsit bani ca să se dea măcar cu un var, se fac tot felul de cheltueli inutile. E suficient să amintim că s'a numit miniștri în Mexic, Chili, Venezueta etc.

De unde fonduri?

Pentru școli însă, nu s'au găsit bani și nici soluții nu dă nimeni.

Instrucția și educația dirijată impun și o serie întreagă de obligațiuni din partea celor care dirijează, adică statul. Apoi în felul acesta, cu dezinteres din partea tuturor, educația și instrucția vor slăbi mereu și consecințele se vor vedea mai târziu.

CONST. ROLLEA

IDEI ȘI FAPTE

Faza decisivă

a conflictului italo-abisinian

Se speră că războiul va putea fi evitat.

Atenția lumei întregi e iarăși atintită asupra Genevei, s'a deschis sesiunea Ligii Națiunilor, reprezentanții mai tuturor țărilor s'au adunat laolaltă, spre a discuta o seamă de probleme importante la ordinea zilei.

E dela sine înțeles că printre toate aceste chestiuni, cea a conflictului italo-abisinian e de cea mai arzătoare actualitate.

Dela un timp încoace se insistă mereu asupra nepulinței Societății Națiunilor. Pe de altă parte se invocă amenințarea Ducelui, că indiferent de ce se va decide la Geneva, Italia își face singură dreptate. **Și totuși sperăm că se va ajunge la soluționarea conflictului italo-abisinian.**

Nu de dragul Negusului și nu spre mulțumirea poporului etiopian firește, (căci ce le pasă marilor puteri de necazurile unor „sălbatici" din inima Africei). Ci pentrucă nimeni, nici chiar Italia n'are interes să dezlănțuie războiul, pentrucă oriecâteori vine vorba de interesele primejduite ale unei țări mici sau înapoiate, cei mari și tari preferă să ajungă la o înțelegere, pun mâna pe o Abisinie oarecare și e împart amical între dânșii. Știți, în numele unui ideal frumos, pentru...pace! Unit capătă o concesiune, alții devorează un teritoriu, alții se mulțumesc cu un protectorat, alții zic bogdaproste că au fost numai interesați în afacerea mânoasă.

Să nădăjduim așa dar că războiul va fi evitat și că astfel Societatea Națiunilor va putea spune că a înregistrat un nou succes.

I. L. BASARABEANU

DOLIUL BELGIEI

Regina Astrid pe catafalc, în sala palatului regal din Bruxelles, unde s'au perindat sute de mii de oameni.

Tîlcul minunii dela Maglavit

Un semn ceresc pentru îndreptarea lumii — Petre Ciobanul, omul sfințit de Dumnezeu — Un caz similar în Rusia, pe vremea țarului — O prevestire a mitropolitului Iosif

Ce ne povestește bătrînul preot ieșan Varlaam, „sihastrul Mitropliei"

Trebuia să se producă ceva, spre a opri puhoiul de primitivitate.

Părintele Varlaam dela Mitropolie știe multe despre „minunea dela Maglavit". Nu din ziare ci dela martori oculari, vrednici de încredere: dela preoții și călugării care s'au deplasat până la locul minunii.

Părintele Varlaam, pe umerii căruia apasă povara de aproape trei sferturi de veac, „sihastrul Mitropoliei" ori „Sfântul" cum îi spun unii, cu ani de învățătură teologică și peste 50 ani în slujba Catedralei, (a fost și în serviciul blândului mitropolit Iosif) trăește retras de lume, ieșind în oraș doar odată pe an să-și cumpere vre'un culion nou s'au o rasă. In colo, timpul și-l petrece cu treaba pe lângă Mitropolie. Până și problema ocupării postului de arhidiacon al Catedralei nu prea îl pasionează pe părintele Varlaam, cu toate că i s'ar cuveni această distincție. Dar Sf. Sa nu cunoaște vanitatea, ci numai slujba întru Domnul.

In schimb părinte Varlaam se interesează de minunile de la Maglavit.

Un semn al lui D-zeu

—„Maglavit e un caz foarte important pentru biserica noastră" — începe pr. Varlaam, Și îmi povestește întâmplări similare petrecute cu zeci de ani în urmă.

Oamenii însă, înainte vreme, credeau în aceste semne supranaturale, căci atunci lumea simțea altfel creștinește. Era mai cu duhul blândeții; ura nu se aciuase așa în sufletele oamenilor.

Maglavitul nu este numai un semn al lui D-zeu, ci este un avertisment lumei păcătoșite să-ș mai amintească de cele sfinte. Simțul animalității a cuprins omenirea care pășește spre distrugere. Ceva trebuia să se producă, pentru a opri acest puhoi de primitivitate.

Prevestirea mitropolitului Iosif

Și părintele Varlaam își amintește de cuvintele mitropolitului Iosif, care stând de vorbă cu frații călugări, le-a spus cu glasul său blând:

— „Fraților, să nu uitați vorba mea. Creștinătatea va cunoaște o renaștere, ce va veni la timp să oprească valul de anarhie. Se va întâmpla ceva, ce va sgudui lumea păcătoșită. Creștinătatea va primi o lovitură în răsărit. (Mitropolitul Iosif prevestea bolșevismul), dar totodată va căpăta o recompensare ce mai târziu va vindeca rana aceasta". Oare Mitropolitul Iosif nu prevestea un semn ceresc, ca minunea dela Maglavit?...

Cazul din Rusia

Părintele Varlaam ne spune apoi că în Rusia s'au cunoscut asemenea cazuri supranaturale chiar în pragul căderii țarismului.

In Rusia a fost cunoscut un călugăraș tânăr, căruia i-a apărut Sf. Petru, pe când toca la o vecernie.

Cică, fratele Isaia, cum îi spunea călugărului, toca de zor, când deodată îa văzut o perdea luminoasă, în mijlocul căreia strălucea un mosneag cu toiag în mână. Isaia s'a înspăimântat, dar apoi și-a revenit. Și în tot timpul cât a tocat, Sf. Petru—căci el era —ia vorbit de lumea care a început a uita de cele sfinte.

Isaia i-a povestit starețului Mânăstirii întâmplarea și acesta a împrăștiat știrea mai departe, până a ajuns la urechea țarului Nicolaie.

La mânăstirea miracolului

In urma stăruințelor țarinei care era foarte bigotă, țarul a venit la mânăstirea undu s'a arătat Sf. Petru. Apoi sute de mii de credincioși au dat năvală spre localul sfânt. Isaiă a fost proclamat sfânt, dar cu doi ani mai târziu a murit de tuberculoză. In cei doi ani de reținere ca „sfânt" el a vindecat mii de oameni.

Mulțimea a fost profund influențată de această întâmplare, însă a apărut Răsputin care a întunecat atmosfera.

Norodul rusesc a cunoscut în decurs de zece ani o prefacere sufletească care a sfârșit cu gloanțe.

Răscolirile de mase fie ele de orce natură, trebue dirijate și canalizate cu tact și dibăcie. Deaceia autoritățile

Continuare în pagina II-a

Din toată lumea

Floarea Reginei Maria

După cum am anunțat, regina Maria a făcut o vizită ex-reginei Elisabeta la castelul din Banat.

Regina Maria, ca și fiica ei mai mare, este o pasionată amatoare de flori. Suverana a vizitat cu deosebită plăcere grădina

REGINA MARIA

minunată a castelului, rămânând încântată de straturile cu flori variate.

Surpriza a fost însă, când grădinarul a prezentat suveranei o floare roză de o rară frumusețe, pe care a cultivat-o cu toată atenția, prin îngemănarea a două specii de trandafiri. In cinstea suveranei, floarea a fost botezată „Regina Maria".

Bine înțeles, regina Maria a rămas impresionată de această delicată și parfumată atențiune.

Bogățiile Abisiniei

Concesiunile făcute de Abisinia prezintă o deosebită importanță, în afară de sursele de petrol, terenurile concesionate posedă zăcăminte bogate de aur și platină.

In special consorțiul american, care a preluat concesiunea, se gândește la exploatarea terenurilor cu platină. Până acum indigenii, cu metodele lor primitive, reușiau să extragă jumătate gram de platină dintr'un metru cub de țărână. Prin sistemele perfecționate, consorțiul american speră să obțină în fiecare an un surplus de 305.000 grame platină.

Bogățiile Abisiniei pot furniza o avere considerabilă. Așa că nu degeaba se zbate d. Mussolini!..

Titlurile de nobleță

Se știe că prin proectata modificare a Constituției se vor introduce și titlurile de nobleță. Se precizează că nu se vor utiliza titlurile streine, ca: marchiz, baron, conte, etc, ci vor fi reînviate vechile noastre titluri de nobleță: vornic, spătar, logofăt, paharnic, etc...

Atunci, de pildă, simpaticul nostru humorist se va putea numi *paharnicul*... Pastorel Teodoreanu!...

Turul ciclist

— Domnule doctor, aș vrea să termin o dată cu viața asta...

— Atunci de ce nu te-ai înscris la turul ciclist?..

Șoferul regelui

In legătură cu accidentul suveranilor Belgiei, se precizează următoarele:

Inainte de a porni în excursie, șoferul a rugat pe regele Leopold să-l lase să conducă automobilul. Suveranul a răspuns că vrea personal să guste plăcerea volanului.

Șoferul s'a așezat în fundul mașinei, iar suveranii pe locurile dela volan. Dacă regele și regina Belgiei ar fi ascultat sfatul șoferului, ar fi scăpat nectinși, chiar dacă se producea accidentul.

Fatalitatea a vrut însă să distrugă fericirea unei familii regale.

Apelurile pentru pace

De când conflictul italo-abisinian a declanșat primejdia unui nou război, s'au întocmit numeroase apeluri pentru menținerea păcii. In special conducătorii bisericii au lansat asemenea apeluri.

Cele mai multe și mai călduroase au fost făcute de episcopul englez de Canterbury. Acesta a trimes apeluri conducatorilor marilor puteri și Ligii Națiunilor; a tipărit broșuri și a organizat manifestațiuni contra intențiilor războinice.

Totuș pacea e în serioasă primejdie, deoarece are de luptat cu mari interese economice.

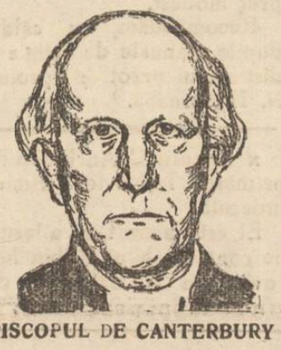

EPISCOPUL DE CANTERBURY

Logodnă princiară

Am relatat că ducele de **Gloucester**, al treilea fiu al **regelui** Angliei, s'a logodit cu tânăra Alice Montagu-Douglas-Scott, fiica ducelui de Bucclench Queensberry. Nunta va avea loc peste trei luni.

Logodnica e o sportivă pasionată. In special efectuează singură zboruri îndrăznețe. Acum doi ani a fost într'o periculoasă expediție în jungla din India.

Ducele de Gloucester s'a îndrăgostit de logodnica lui plină de curaj și temperament. Prin căsătoria ducelui, singurul celibatar din familia regală engleză a mai rămas prințul de Wales, moștenitorul tronului. Și acesta e greu de urnit!..

Pe drumuri de munte

Primul popas

La Pojorîta. Munții Adam și Eva. Mina de aramă. Colonia nemțească

Natura cu frumusețile ei îți dă liniștea necesară.

La Frasin, încerc urma unei emoții. Sunt amintiri, care se trezesc după ani, reînviind zilele petrecute aici, în tovărășia plăcută a acelora cu care am vagabondat pe înălțimile din împrejurimi. Revăd podul depe Moldova,—Suha,—drumul spre Bucșoaia. Dar, în gara mică, înconjurată de vagoane de cherestea, nici un cunoscut. E atât de dimineață, și plouă!...

Dar ploaia, pare acum un plâns liniștit,—regretul după vremi ce nu mai sunt,—prinos adus pe altarul amintirii. Și nu știu dacă a fost ploaia, ori o lacrimă mi s'a prelins pe obraz. De altfel gara a și rămas în urmă...

La vama, urcă în acelaș compartiment, părintele Vuza. E bine dispus ca întotdeauna. Se antrenează cu toți cunoscuții.

O clipă, mă cuprinde o nemărginită tristețe. Sunt singur! Iluzia unei tovărășii, s'a dovedit a fi numai iluzie. Gindul mi se duce în urmă, la singurul tovarăș de drum pe care contam, și care n'a venit. Am rămas deci, singur.

La Capu-Satului, curtenitorul cavaler ceferist, părăsește vagonul, deoarece se schimbă tot personalul. Și deodată sunt iar înconjurat de duduile trădătoare, care încep să-mi spue amabilități. Drăguț din partea lor, dar știu precis că sunt băgat în seamă, atât cât nu-mi face nimeni concurență.

La Câmpulung, rămînem mai puțini. Incep să devin absent pentru toată lumea și chiar pentru mine singur. Mă distrează pădurea de brad, din care se ridică valuri mari de ceață. Și dintr'odată, simțesc o dragoste nemărginită pentru toți copacii aceștia, înalți și drepți ca niște luminări uriașe.

La ora 9 și ceva, ajungem în Pojorâta,—primul popas pe care-l facem. Plouă într'una. In gară, câțiva oameni, dar nici un vehicul cu care să ne transportăm bagajul. Singura căruță a fost deja încărcată cu bagajele celor 3 grații basarabene, cu destinația spre Fundul Moldovei.

N'am ce face. Trebuie să caut o căruță. Satul necunoscut, pustiu sub ploaia ce nu mai contenește. Las în gară bagajele și pe tovarășii mei, iar eu, împreună cu una din dudui, pornesc în căutarea norocului.

Cu toată vremea ce ne stă împotrivă, mergem încet. Șoseaua plină de apă, urcă spre munte. Satul lung de nu se mai isprăvește. Cam pela mijloc, biserica protestantă și cea catolică își profilează turnurile negre pe cerul cenușiu.

De aici încolo, prind să se

Continuarea în pagina II-a

LICEUL DE BAEȚI și ȘC. COMERCIALA SUPERIOARA

Mihail Kogălniceanu

IAȘI STR. C. A. ROSETI No. 4

Școli cu drept de publicitate, cu drepturi egale cu a statului

Internat, Semi-internat și Externat

Taxe școlare reduse, se fac mari reduceri pentru elevii săraci și silitori

Se primesc inscrieri în cl. I și V și cu examenul de admitere dat la stat. Elevii ce se înscriu în cl. I pot da examen de admitere la acest liceu la 2 Sept. sau 15 Sept.

LICEUL ARE PANA IN PREZENT 335 BACALAUREAȚI

Director TITUS PATRICIU

Inscrierile

LA

Școala Primară Evanghelică

cu limba de predare română și germană

cu un corp didactic ales

zilnic între orele 11-13 și 16-17 la

Direcțiune, Strada Banu 14

La munte,
la plajă,
la strand
și mare,

combate pe dată,
răceli, nevralgii,
insolație, migrene,
indispoziție dureroasă.

ÎN POȘETĂ SĂ NU VĂ LIPSEASCĂ.

Mare procesiune la Maglavit

de Ziua Crucei

Plecarea din Iași 13 Septembrie

Intoarcerea la 15 „

Procesiunea organizată de agenția de voiaj

WAGONS-LITS | COOK

IAȘI, PIAȚA UNIRII 1

cu concursul ziarelor „Opinia" și „Lumea"

Prețul: clasa 3-a 660 lei (dus și întors
clasa 2-a 940 lei (

Inscrierile trebuesc făcute din timp, pentru a evita aglomerarea.

Becuri ELECTRICE garantate Toate voltagele

mărcile TUNGSRAM, PHILIPS, WOLFSRAM, OSRAM etc.

Cumpărați cu prețurile fabricei la Depozitul General

Zaharia Weiss, Piața Unirei

SCAUN ANEVOIOS.

PURGATIV **TYP** LAXATIV

CURAȚĂ, DESFUNDĂ, PLĂCUT și BINE

STOMACUL și INTESTINELE

†Radu Dumitrescu

A surprins pe toți, cari l-au cunoscut, vestea săvârșirei din viață a inginerului agronom R. Dumitrescu.

In laborioasa sa activitate de agronom, era însuflețit de tot dorul de a fi cât mai de folos gliei strămoșești, țării sale.

Dacă a activat un timp mai îndelungat în fruntea serviciului agricol dela Rădăuți, înainte, îndată după războiu, vine, înspre primăvara anului 1919, ca director al școalei de agricultură-orfelinat „Principesa Olga Sturdza" dela Miroslava, al căreia întâiul director a fost, după d-ra Elena Nicolau, decedată neașteptat; după-ce și d-ra Nicolau, venită în primăvara anului 1918 în fruntea orfelinatului nou înființat, ca școală primară, a pus tot sufletul în serviciul nou createi instituțiuni.

Odată cu venirea celui acum decedat, ing. Dumitrescu, ia ființă această școală de agricultură, care sub cârmuirea din cele mai devotate și cari nu e locul a le releva aci, a însemnat multă și pricepută grijă pentru urmașii eroilor unirii noastre naționale.

Dacă Radu Dumitrescu n'a stat la Miroslava un timp mai îndelungat, totuș s'a remarcat prin sufletul și priceperea sa. Cei care l-au cunoscut, nu-l vor uita.

Odihnească în Domnul!

Pr. F. BODNĂRESCU

AU APĂRUT

CARTE DE CHIMIE și MINERALOGIE

PENTRU CLASA 4-a SECUNDARĂ

CARTE DE CHIMIE ANORGANICA

PENTRU CLASA 5-a SECUNDARĂ

DE

PETRU BOGDAN

Profesor Universitar Iași

în editura Cartea Românească București

Primirea bolnavilor în spitale

Noul regulament sanitar - Situația la Iași

La consfătuirea inspectorilor sanitari, ce a avut loc la ministerul sănătății, sub președenția d-lui ministru dr. Costinescu și la care a participat și d. dr. Bulău, inspectorul regiunii Iași, s'a discutat pe larg și chestiunea neputinței pentru bolnavii săraci, de a se bucura de gratuitatea căutării medicale în spitale.

D. dr. Bulău a demonstrat documentat starea tristă de azi.

D. dr. Costinescu a declarat că această chestiune îl preocupă în chip deosebit.

Ministrul a arătat medicilor noul regulament pe care l-a alcătuit și care va fi curând aplicat.

După acest regulament, în toate spitalele rurale nu va fi de cât o singură clasă, iar toți bolnavii ce vor fi primiți, vor fi căutați în mod absolut gratuit. Nici o excepție nu se va face.

In spitalele din orașe vor fi două clase, fiece clasă având un tarif fixat de minister. *Orice abatere va fi sancționată cu cea mai mare severitate.*

Medicii au mulțumit ministerului pentru atențiunea față de bolnavii săraci.

Dar cu regret trebuie să arătăm, că aceste bune intențiuni ale d-lui dr. Costinescu se afirmă la hotarul orașului Iași, deoarece toate spitalele locale sânt instituțiuni particulare, cărora ministerul nu le poate dicta

DAN

Degetele au început să-i se umfle

Ingrozită de urmările reumatismului

A luat Kruschen tocmai la timp

Puțin dacă ar mai fi întârziat cu aplicarea unui tratament eficace pentru reumatismul de care suferea, această doamnă ar fi rămas toată viața cu mâinile diforme.

„Acum șase ani am început să am junghiuri reumatice la încheeturi, mai ales la mâini și degete. In timpul nopții, aceste junghiuri deveneau mai violente și nu mă lăsau să dorm. Apoi am observat cu groază că degetele au început să se umfle la încheieturi. Gândul că mâinile mele ar putea să se diformeze, ca multe alte mâini pe cari le-am văzut în aceiași stare, mă îngrozea și mă puse pe goană în căutarea unui remediu. Am încercat toate remediile cunoscute — fără nici un folos. Atunci am cumpărat un flacon de Sels Kruschen și am luat prima doză chiar în dimineața următoare. După câteva doze durerile s'au micșorat, apoi au dispărut complect și nu au mai revenit nici odată în ultimii șase ani. Mă trec fiori când mă gândesc în ce stare aș fi ajuns dacă nu aș fi luat Sels Kruschen la timp".

M. F.

In cele mai multe cazuri durerile reumatice provin din depozitarea în mușchii corpului și la încheieturi a unor cristale de acid uric, ascuțite ca acul, tari ca piatra. Kruschen sfarămă aceste cristale, le dizolvă în întregime, prefăcându-le în materii inofensive cari sunt eliminate prin căile naturale — rinichii.

Sels Kruschen se vând în mai mult de 120 țări și se pot obține acum și în România la toate farmaciile și drogheriile cu prețul de 95 lei flaconul.

Tâlcul minunii de la Maglavit

(Continuarea din pagina I-a)

noastre bisericești au fost foarte prudente în ce privește recunoașterea minunii dela Maglavit.

Omul sfințit de D-zeu

Părintele Varlaam crede în minune — ca de altfel toți preoții și călugării care au văzut întâmplările supranaturale dela Maglavit.

Insă mulți se întreabă cu grijă: Oare Petrache Lupu nu va păți ca și Sfântul Isaia din Rusia?—care și el hărțuit de sutele de mii de credincioși, a căzut victimă.

Vindecase mii de oameni, le dăduse văzul, auzul, graiul; dar pe el n'a putut să vindece.

Dar Petrache Lupu încă-i plin de viață și sănătate. Să-l lăsăm în slujba celor mulți, nevoiași și suferinzi, cărora dacă le lipsește hrana materială, s'o aibă măcar pe cea sufletească, care de multe ori o potolește pe cea dintâi.

Părintele Varlaam se uită lung la turnurile Mitropoliei; apoi glăsuește:

— „Petrache Lupu este un om sfințit de D-zeu. Și oamenii trebue să-l cinstească și să-i asculte povețile, fiindcă grai dumnezeesc iesă din gura lui".

*

„Sihastrul Mitropoliei" o ia apoi domol spre vesmântărie, s'o pregătească pentru ziua de mâine, că-i Vineri și preoții slujesc în sobor.

— „Părinte Varlaam, dar când pleci la Maglavit?..

— „Să plece acei ce nu cred în minune și să se încredințeze de puterea dumnezeacă" — răspunse părintele Varlaam.

Pedeapsă cerească

In curtea Mitropoliei un călugăr bate armonic toaca, iar la poartă o țărancă face cruci mari.

Lângă ea câțiva lucrători dela Mitropolia Veche discută.

—„A murit, fiindcă nu credea în minunea dela Maglavit"—se aude un crâmpei din discuția lor.

Era vorba despre meseriașul Meneti, cioplitor în piatră, care vorbind cu o zi înainte cu tovarășii săi despre Maglavit, spunea că Petrache Lupu este un farsor. Un lucrător văzind că nu poate convinge, i-a spus:

—„Să-ți ajute D-zeu, așa cum nu crezi"...

Și a doua zi lucrătorii au fost surprinși, că tovarășul nu vine la lucru. S'au interesat la locuința acestuia și au aflat că murise în dimineața acelei zile din cauza unei intoxicații a imentare.

Lucrătorii cred că aceasta este o pedeapsă cerească, pentru că n'a vrut să creadă în minunea dela Maglavit!

*

La Mânăstiri, călugării și călugărițele se roagă pentru sănătatea lui Petrache Lupu.

GR. SPIRU

Manuale de religie

Au apărut și s'a pus în vânzare la toate librăriile, noile manuale de religie ale pr. *N. Hodoroabă*, pentru clasele I, II, III și IV secundare.

Manualele se prezintă în cele mai perfecte condițiuni, având în plus avantajul unui preț modest.

Recomandăm cu căldură noile manuale de religie ale distinsului preot și profesor N. Hodoroabă.

x Agentul C. Anchidon dela primăria Iași a fost trimis în judecată.

El este acuzat că a insultat pe contribuabilul Rubin Moscovici din str. Uzinei, la care venise să încaseze dările.

Informațiuni

x Arhimandritul Parteniе Antohi de la Mitropolia locală s'a plâns parchetului, că a fost amenințat cu moartea de către un anume Sava Alexandru din Roșcani.

Arhimandritul Partenie a încredințat lui Sava o sumă de bani, pe care acesta refuză a o mai restitui.

Somat, Sava ar fi afirmat că mai degrabă îl va împușca pe arhimandrit și va sta la pușcărie, de cât să-i dea banii.

Parchetul a ordonat o anchetă.

x Tânărul Gh. Bucătaru din str. Oancea 29 a reclamat parchetului pe d-na Ana Iambolic din str. Nicoriță.

Reclamantul pretinde că acum câțiva ani, pe când era în vrâstă de 18 ani, a fost indus în eroare de d-na în cauză, și determinat să conviețuească cu dânsa, deși aceasta era căsătorită.

In prezent Gh. Bucătaru a fost alungat de concubina sa, care i-a reținut toate lucrurile.

Gh. Bucătaru cere justiției măsuri.

x Parchetul a trimes în judecată pe locuitorii Oișe Rubin din str. Cizmăriei 10 și I. Goldenberg din str. Anast. Panu 15, pentru că au rupt sigiliile aplicate de fisc.

x *Judiciare.*— Completul de judecată al secțiunei I-a, format din d-nii preș. Mitescu și V. Iorga, a judecat un interesant proces de camătă, intentat de către comerciantul Strul Corler cârciumarului Avram Teitler din str. Eternității.

Primul pretinde că cel de al doilea ar fi încasat dobânzi uzurare, violând dispozițiile formale ale legei cametei.

Din partea inculpatului, d-nii avocați I. Axinte și Milton Lehrer au arătat că întru cât creditorul nu a primit dobânzi în numerar, ci s'a folosit numai de un apartament din imobilul ce i-a fost ipotecat, nu poate fi vorba de o stipulație de dobânzi uzurare ci o simplă convenție, permisă de legi; și în consecință au cerut achitarea.

Tribunalul a amânat pronunțarea pentru data de 5 Septembrie.

x D. Ion Stoica, învățător din Bădeni, a acționat în judecată pentru sperjur pe Dumitru Neamțu din acea comună.

Intr'un proces civil, Stoica, acesta ar fi jurat că n'a primit o sumă de bani, deși există la reclamant o chitanță semnată de părît.

Citiți zilnic Opinia

Primul popas

(Continuarea din pag. I-a)

desfășoare munții naturii. E defileul dinspre Valea Putnei sau cartierul nemțesc cum i se spune de localnici.

La o răscruce de drum, întâlnim un om. Pare să fie una din notabilitățile satului.

— Wohin? ne întreabă prietenos.

Caut să-l lămuresc pe cât pot, și ne îndreaptă spre casă, unde din întâmplare, locuește o familie din Iași, pe care o cunoaștem. Astfel, găsim locuință, nu prea confortabilă, dar minunată ca poziție.

Imi las tovarășa la adăpost și o pornesc din nou prin ploae, ca să-i aduc pe ceilalți. Căruța găsită e neîncăpătoare și mă sdruncină grozav. După o oră, ajung în gară, unde îi găsesc disperați pe cei ce mi așteptau și în care clae peste grămadă, (așa-i în vigilatură), și îi aduc la capătul satului Pojorâta, în defileul minunat dinspre Valea Putnei.

Deși ploaia continuă cu furie, pornesc în explorarea satului.

Ca toate localitățile de munte, casele sunt înșirate de o parte și de alta a drumului, în lungul defileului, pe o distanță de aproape 5 km.

Centrul e în apropierea gării, unde se află și biserica ortodoxă, destul de mare și frumoasă. Vin apoi celelalte instituții: poșta, primăria, jandarmeria, biurourile ocolului silvic, farmacia, școlile primare (2 românești și una nemțească), școala de țesătorie și industrie casnică, precum și fabricile de cherestea. Tot aici sunt și locuințele notabilităților.

Numărul locuitorilor se urcă la 2000, după informațiile căpătate. Nemții sunt în număr covârșitor și își păstrează toate moravurile.

Nemțoaicele căsătorite cu localnici și-au botezat copiii catolic; iar aceștia nu știu o boabă românește, după un deceniu și jumătate dela unire.

De altfel, cu toate protestele care s'au făcut și se mai fac de minorități, relativ la lipsa de libertate, se constată că nemții în Bucovina sunt organizați ca un fel de colonie aparte de poporul în mijlocul căruia trăesc.

In fiecare sat cu populație nemțească mare, există așa numită „Deutschesheus", unde tineretul se întâlnește odată sau de două ori pe săptăl mână să învețe dansul. Cepuțin aceasta e explicație. In realitate, pe lângă dansurile și cântecele naționale nemțești, sunt inițiați în politica germană, nutrind sentimente nu tocmai prietenoase pentru stăpânirea românească.

Școala nemțească, contribue mult la menținerea acestei atmosfere. Profesorul lor, un înfocat adept al lui Hitler, ne recomandă elevilor lui, ca pe niște intruși de care trebuie să se debaraseze cât mai curând.

Mentalitățile diferă dela om la om și după împrejurări. Poate de aceasta nu-i bine să te încrezi în manifestările de simpatie pe care ți le arată la sosire, fiecare locuitor. In genere însă, oamenii sunt mai politicoși decât la noi. Iți dau bineț chiar dacă nu te cunosc, cu un respect pe care nu-l întâlnești pe meleagurile noastre. Respectul pentru cultură, imprimat de stăpânirea austriacă, dăinuește încă în oamenii aceștia simpli, care de cele mai multe ori au murit fără să pășească peste hotarul județului lor. Domnul învățător e pentru ei aproape o persoană sacră. Păcat însă că printre ei se găsesc și elemente care nu fac cinste.

Aceste toate, te amărăsc peste măsură. Noroc că natura cu frumusețea ei, îți dă în schimb liniștea necesară.

Pitorescul împrejurimilor ca și înălțimea la care e așezat satul, a atras mulți vizitatori, plus câteva colonii, dintre care colonia de domnișoare a „Triunghiului albastru", care neavând local destul de încăpător la Fundul Moldovei, și-a trimis o parte din membri aci.

...Am întâlnit curioziități în numirile pe care autochtonii le-au dat locurilor înconjurătoare. Astfel, în fața gării cei doi munți poartă numele de Adam și Eva. M'am sbătut însă zadarnic ca să aflu motivul, care a îndemnat pe cine știe ce necunoscut muritor să boteze așa de sugestiv aceste 2 culmi împădurite. Probabil că a existat o legendă care s'a pierdut în lungul veacurilor.

Aici pe vremuri a fost o mină de aramă. Urmele se mai văd și azi, ba încă în piatra șul stâncii se mai găsesc firișoare roșcate, dovadă a existenții unei bogate surse de metal. Austriecii au exploatat-o ridicând case lucrătorilor pe această minunată și îngustă vale.

Dar, într'o bună zi, stânca s'a prăbușit; iar acum intrarea în mină e zădarnică, căci o prăpastie adâncă se deschide chiar în gura piforească a vechei mine.

AUREL CERNA

România

Corpul Portărelilor Tribunalului Iași

PUBLICAȚIE DE VÂNZARE No. 139

Anul 1935, luna August ziua 24

Se publică spre cunoștința generală că conform adresei Jud. Ocol I Urban Iași No. 18736/935, se va vinde prin licitație publică în ziua de 16 Sept. 1935, ora 10 dim. averea mobilă sechestrată cu Procesul Verbal No. 172/935, dela debitoarea Rebeca Badel din Iași str. Academiei Nr. 2, la pretenția Băncei Moldova Soc. Anonimă din Iași prin reprezentant legal următoarea avere mobilă: Un cufăr geamandan mare cam de 1.10 | 0.40 m. gru, două geamandane de piele unul maron și unul galben, 3 mese de lemn, Un cal de lucru, Cinci foarfece din care două format clește, Un geamandan de carton pânză verde, Una mașină de cusut Singer nouă, Două rindele, Un coș cufăr de paie, Una ladă de scândură, Un geamandan de piele galben, Două piei de porc pentru geamandane, Una sobă de fier cu burlane, Două rame de bronz pentru încadrare, Două ghiosdane de carton cul. închisă.

Vânzarea se va face în Iași strada Academiei No. 2, domiciliul debitorului pe bani gata și în asistența Comisarului respectiv.

Șef Portărel, BAZALI

Secretar, D. Stancov

Ministerul Justiției

Comisiunea de Naturalizare

Dos. Nr. 1003/1935.

Dl. Jeanrenaud S. Pierre Michel, supus elvețian, student domiciliat în Iași str. Făcurari 33, născut în București la 8 Noembrie 1913, a făcut la această comisiune cerere de a i se acorda naționalitatea română, declarând că renunță la supușenia elvețiană și la orice altă supușenia străină.

Conform art. 22 din Legea pentru dobândirea naționalității române, se publică aceasta spre știința acelora cari ar voi să facă vreo întâmpinare, potrivit dispozițiunilor art. 23 din zisa lege.

DOCTOR

A. Dascăl

Boli interne

Venerice și Sifilis

Tratamentul blenoragiei la bărbați și femei.

Diathermie urologică și generală.

Consultații și tratamente 7½—10 a. m. și 2—9 seara.

Duminica 9—12 a. m.

Iași, str. Cuza Vodă 42

vis a vis de Camera de Comerț

Liceul de fete al profesorilor asociaţi
„M. KOGALNICEANU"
din Iaşi Strada Căpitan Păun No. 6
Şcoală cu drept de publicitate
Inscrierile se fac în fiecare zi
de lucru de la 9—12 şi 4—6
Se pot înscrie în clasa I-a, elevele care au dat examen la alte şcoli şi nu au locuri.
Taxa şcolară pentru clasa I-a **şi mai redusă** ca anul trecut
Taxele şcolare se pot plăti în rate lunare.

O mare acţiune la Iaşi

pentru revendicarea drepturilor funcţionăreşti

Organizarea asociaţiilor profesionale — Noul program de activitate

Adunarea generală a Uniunii funcţionarilor particulari, care va avea loc în cursul primei jumătăţi a lunii Septembrie la Bucureşi, va aduce în fruntea acestei organizaţiuni pe d. Demostene Botez. Se va porni apoi o mare acţiune de revendicare a drepturilor funcţionăreşti. Se va cere din partea autorităţilor o atitudine fermă împotriva comercianţilor şi industriaşilor cari calcă legile muncii, neacordând slujbaşilor concedii şi obligându-i să lucrezee în afara orelor legale, precum şi în zilele de Duminică şi sărbători. Deasemenea se va porni o mişcare pentru culturalizarea masselor funcţionăreşti, după un program stabilit de către conducători asociaţiei.

Reorganizări pe secţiuni

Filiala locală a „Uniunii" va cere reorganizarea asociaţiei pe secţiuni. Funcţionarii astfel grupaţi vor ţine şedinţe săptămânale şi îşi vor exprima dezideratele, care vor fi înglobate într'un memoriu detailat ce va fi înaintat ulterior d-lui I. Nistor titularul ministerului muncii. Secţiunile odată alcătuite, vor desfăşura şi o intensă activitate pe tărâmul cultural. Astfel, s'a decis ca în fiecce Duminică să aibă loc la sediul „Uniunii" conferinţe instructive, la care vor participa toţi membrii asociaţiei. Se vor desbate importante chestiuni profesionale economice şi literare. Vor fi invitaţi să conferenţieze profesori universitari, precum şi scriitori şi literaţi din localitate.

In afară de aceasta se vor organiza săptămânal procese literare, la care vor participa şi scriitorii bucureşteni. Se vor ţine din când în când şi reuniuni intime, urmate de dans.

Alte doleanţe

Funcţionarii particulari din oraşul nostru nu sânt mulţumiţi de felul cum se acordă ajutoarele medicale la Casa de asigurări sociale din localitate. Ei arată că în orele când funcţionează serviciul medical al Casei, (dela 9—1 a. m. şi dela 5—8 d. a.) slujbaşii activează în întreprinderi, aşa că nu au timpul necesar de a se prezenta la Casa de asigurări, spre a fi examinaţi de medici.

In afară de aceasta, ei mai cer să li se acorde medicamente suficiente.

Orarul de iarnă

După cum se ştie, la data de 15 Septembrie intră în vigoare orarul de iarnă, care prevede ca întreprinderile comerciale şi magazinele să fie închise dela 1 la 3 d. a. şi seara dela 7 în sus.

Slujbaşii particulari au aflat însă, că patronii intenţionează să se adreseze Camerei de comerţ, cerând să se intervină pentru ca magazinele să se închidă la orele 8 seara şi nu la 7, cum prevede regulamentul. Uniunea generală a funcţionarilor va lua contact cu conducătorii inspectoratului muncii şi cu organele poliţieneşti, cerând ca drepturile slujbaşilor particulari să fie respectate.

I. ARMEANU

Banditul Coroi şi-a început cariera la 15 ani

Povestirile interesante ale plutonierului A. Iliesei

Botoşani 5. — Se cunoaşte rolul pe care l-a avut plut. jandarm A. Iliesei Constantin, în „afacerea Coroi". Zilele trecute l-am întâlnit şi am stat de vorbă cu dânsul.

— „Mi-e penibil", — ne spune plut. A. Iliesei, — să vorbesc despre un criminal feroce, care după ce şi-a spălat mâinile în sânge, imploră astăzi mila obştească şi urmăreşte exercitarea „forţelor" sale, spre a obţine achitarea".

Despre trecutul lui Coroi

Insistând să ne vorbească despre trecutul lui Coroi, jand. A. Iliesei ne povesteşte:

— „Am fost la postul de jandarmi Durneşti, timp de 5 ani. Mi-am pierdut sănătatea din cauza indivizilor certaţi cu legile, cari mişună pe acolo. Printre aceşti borfaşi, mi-a fost dat să'l întâlnesc şi pe Gh. Coroi, criminalul celebru de azi. Ca unul ce-am remarcat de atunci aptitudinile de bandit ale lui Gheorghiţă—cum era numit în sat — îmi amintesc că într'un timp l'am chemat pe tatăl lui şi l'am sfătuit să-şi ţină în deaproape fiul. Bătrânul Coroi mi-a răspuns cam astfel: „Nu mai am ce face, dle şe. Acest băiat m'a nenorocit".

Faptele vorbesc...

— „Dela etatea de 15 ani — continuă plut. A. Iliesei, Coroi a dat dovadă de ceia ce poate fi. Cu o bandă ce-a format'o chiar în satul Dumeşti, înainte de-a trece la faptele ce-au rămas de pomină, s'a mulţumit să comită următoarele nelegiuiri: 1) A spart magaziile d-lor Spodheim, furând 2000 kg. porumb; 2) A tras cu arma după tatăl său legitim, spre a-l omori; 3) A furat nişte porci lui Iancu Tiulea; 4) A furat cereale dela Ilie Cojovanu; 5) A furat nişte hamuri dela Ioan Coroi; 6) A mai furat hamuri dela notierul Dan Alexandru; 7) A furat nişte haine lui Teodor Bârsan; 8) A tras cu arma după Gh. T. Ciobotaru; 9) A ameninţat cu arma în mână, pe negustorul Leizer Rabinovici şi pe soţia lui, căi ucide; 10) A furat fânul lui T. Ciobotaru şi surprins de către acesta, l'a bătut până la sânge; 11) A furat nişte unelte d-lui Capşa; etc. etc.

Fiind atunci minor şi tovarăşii lui ajutându-l ca martori, natural că efectul n'a putut fi decât indulgent în faţa justiţiei. Coroi devenind mai mare, isprăvile sale au sporit. Coroi, care era deprins să facă ce vrea, nu s'a putut împăca nici cu armata. A dezertat, reluându-şi vechea carieră de bandit".

Ceva despre familia banditului

Plut. A. Iliesei a ţinut să ne dea informaţii şi despre membrii familiei lui Gh. Coroi.

Tatăl banditului, anume Gh. I. Coroi, a fost pe vremuri condamnat pentru furt; Mosul banditului, anume Mihai Coroi, e un vechiu puşcăriaş care a executat 10 ani de muncă silnică; Alecu Coroi, tot un moş al banditului, a executat şi el închisoare pentru furt.

— „Şi atunci" — spune d. A. Iliesei, Gh. Coroi, „victima" de azi, descendent din oameni aşa de... cinstiţi, era să ia altă cale?"

Rolul plutonierului A. Iliesei

Venind vorba despre rolul său în „cazul Coroi", plut. A. Iliesei ne spune următoarele: „Dacă Coroi era persecutat de mine după cum susţine astăzi,—dece nu s'a plâns parchetului, legiunei de jandarmi, sau altor autorităţi de competinţă. A spus că eu îi călcam locuinţa. Intr'adevăr, recunosc că am ost la el în casă. Dar pentru a umbri activitea fapte de-ale sale, pentru dovezi, corpuri delicte, etc, nu era necesar să-i fi scotocit locuinţa? De ce nu s'a plâns atuncea, înainte de-a păşi pe calea tâlhăriilor şi crimelor? Natural că aceasta e „scuza" banditilor, în urma căreia scolii ce-o fac în închisoare să dea vina pe jandarmi".

Crimele

— „Coroi e criminal, ne spune plut. Iliesei. El susţine contrarul. Dar cine l'a atacat şi omorât pe negustorul B. din Suliţa? Cine l'a ucis pe banditul Simionescu în pădurea Blândeşti? Pe comerciantul Colin din Hârlău cine l'a omorât? Dar pe plut. maj. A. Grigoroaiei, împuşcat mortal şi pe d. colonel Al. Manoil, cine l'a rănit? Gh. Coroi susţine în privinţa ultimelor victime, că nu el este asasinul, ci banditii Mazâre, Căsăndrei şi alţii, cari astăzi sunt morţi. Se pune însă întrebarea: Au cunoscut aceştia locurile unde s'au produs crimele? Cine i-a adus din com. Şipote în pădurea Guranda, spre a ucide pe jandarmi? Fără îndoială că Gh. Coroi. Atunci, chiar dacă n'ar dovedi prin imposibil, că nu el e autorul material al acestor crime, se va vedea clar că el e autorul moral",

Procesul lui Coroi se va judeca curând. Parerea tuturor este că locul lui Coroi e în fundul oceanelor, de unde să nu mai poată face rău nimănui.

S. GHING.-SERGIU

iată valoarea rufăriei,
chiar într'o gospodărie modestă.

Rufăria de pat, garniturile de masă, cămăşile, combinezoanele, batistele, ciorapii, toate obiecte de preţ. In fiecare lună însă, valoarea lor se micşorează. Gândiţi-vă numai câte rufe sunt rupte după fiecare spălat.

O gospodină pricepută va găsi totuşi remediul, ÎNTREBUINŢÂND „SODIL", un produs românesc minunat, ALE CĂRUI SUBSTANŢE NU ATACĂ ŢESĂTURILE, ECONOMISINDU-VĂ ASTFEL MII DE LEI.

Minimum de muncă, minimum de timp şi totuşi RUFE DE O ALBEAŢĂ SCLIPITOARE, NUMAI CU

„SODIL"
garantat FĂRĂ clor!

„ZI la ROXY Zilnic mari răsunătoare cu 12 şi 8 lei într.
S'A INTAMPLAT INTR'O NOAPTE
cu CLARK GABLE şi CLAU ETTE COLBERT
Al doilea film **CASA ROTSCHILD**
cu GEORGES ARLIS şi BORIS KARLOFF
Completare: Silly Simphonie şi jurnalul PATHE

In preajma noului an universitar

D. rector Traian Bratu ne vorbeşte despre:

Construcţia nouă; limitarea numărului studenţilor; taxe; bibliotecă

După un scurt răgaz pentru odihnă, petrecut la Borsec, d. prof. Tr. Bratu, rectorul Universităţii, a revenit în localitate. Il găsim în biroul d-sale la rectorat, aglomerat de lucrări cari trebuesc puse la punct, asaltat de furnizori şi dând diverse dispoziţi în vederea preparativelor noului an universitar, care va începe curând.

Am rugat pe d. Bratu să ne vorbească despre problemele care-l preocupă acum în preajma deschiderii cursurilor.

D-sa ne-a răspuns cu amabilitate.

Despre noua clădire

— *Ce ne puteţi spune despre lucrările la noua construcţie?*

— Clădirea cu cele zece milioane acordate de guvern, face un pas important înainte.

Se lucrează numai din roş şi se pune sub acoperiş totul afară de partea dela faţadă, care nu poate fi făcută din două motive: a) fiindcă nu ajung banii şi b) pentrucă trebue să aibă unde să se mute laboratoriile respective şi rectoratul.

Amenajări se fac puţine şi se vor face treptat, după nevoile cele mai stricte.

Limitarea studenţilor

— *Ce părere aveţi despre limitarea numărului studenţilor în Universităţi?*

— Noul an va începe normal. Limitarea numărului la inscriere anul acesta nu se va simţi, fiindcă se prezintă puţini candidaţi.

Iar selecţionarea celor ce se prezintă pe baza aptitudinelor pentru cultură, nu poate fi un rău nici pentru cultură, nici pentru cei ce vin dela bacalaureat.

Taxele universitare

— *Cum vor fi taxele în anul 1935 36?*

Conform unei hotăriri a Senatului Universitar într'o şedinţă din anul trecut, taxa

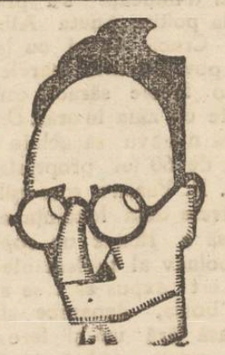

Dl. prof. TR. BRATU

percepută studenţilor la rectorat era de 500 lei. Anul acesta, taxa la rectorat a fost majorată la 650 lei, cu dreptul—pentru o treime dintre solicitanţi — să plătească tot 500 lei, ca şi anul trecut.

Taxa a fost majorată, fiindcă fondul pentru asistenţa medicală nu era suficient, *şi fiindcă dela ministerul instrucţiunii am ajuns să încasăm 1 milion 151 mii lei*, în loc de 11 milioane jum. cât era în 1930.

D. Bratu ne spune că într'un studiu publicat de d-sa în Anuarul Universităţii şi care se va tipări curând, arată că cheltuelile de materiale ale Universităţii se acoperă în felul următor: numai 10 la sută este acordat de ministerul instrucţiunii, 12—15 la sută din cota luată dela profesori dela taxele de examene şi un procent de 75 la sută se ia dela studenţi,

Biblioteca Universităţii a avut în anul 1930 un fond de 800 mii lei destinat pentru materiale. (cumpărare de cărţi, procurarea fişelor, a cataloagelor, etc). In anul 1934-1935 fondul a fost redus la... 18 mii lei.

Din declaraţiile d-lui prof. Bratu reese limpede că ministerul neglijează Universitatea ieşană, astfel că înaltul for de cultură din capitala Moldovei trebue să-şi ducă zilele tot pe spinarea studenţilor.

Şi, Doamne, câţi din ei n'au bani nici pentru pâine gazdei!... M. ADMAR

Informaţii

x De câteve zile se află în localitate d. S. Klein, secretarul general al comitetului executiv sionist revisionist din ţară. D-sa a executat un intreg turneu în ţară, cu ocazia alegerilor.

In prezent d-sa se ocupă cu organizarea nouei formaţiuni sioniste, pentru care a reuşit să intereseze personalităţi cu un rol important în viaţa evreească din localitate.

x Aflăm că biroul „Orientatorul" din Bucureşti a dispus alcătuirea unui ghid al tuturor comercianţilor, industriaşilor şi intreprinderilor particulare, cu specificări, care va apărea la sfârşitul lunei Decembrie şi care va fi răspândit în toată ţara.

x Foştii profesori şi elevi ai gimnaziului „Ştefan cel Mare" din localitate sunt rugaţi să treacă pe la această şcoală, spre a se inscrie pentru sărbătorirea d-lui Emil Briul, ieşit la pensie. Sărbătorirea are loc la 15 Septembrie, ora 10 dimineaţă.

x Din ordinul Ministerului Instrucţiunei, la Seminarul Pedagogic din Iaşi s'a înfiinţat clasa 8-a bugetară.

Se primesc inscrieri pentru această clasă.

x Dr. Brener *specialist, mamoş*, boli de femei. Cons, 3—8 d. m. în str. Banu.

Cerc cultural preoţesc

La parohia Baş com. Băiceni s'a ţinut şedinţa Cercului preoţesc Tg. Frumos, sub preşedinţia părintelui Econom N. Dărângă. A asistat multă lume din satul Baş şi din împrejurimi.

Slujba divină, a fost făcută de către un sobor de 3 preoţi în frunte cu părintele N. Dărângă. Predica zilei, o rosteşte frumos părintele Urşaciuc din Bigoreni.

Mai vorbeşte părintele local Ioan Pintilie, arătând rostul cercurilor culturale preoţeşti, după care luând cuvântul părintele preşedinte, vorbeşte despre Biserica ca lăcaş de închinare, îndemnând parohi şi să-i dea tot concursul pentru terminarea bisericii. La întoarcerea spre Tg. Frumos, toţi preoţii din Cerc s'au oprit şi au vizitat capela lui Principele Nicolai, ce se construeşte acolo.

„Principiul naţionalităţilor"

Studiul d-lui profesor G. Neştianu

Dl. G. D. Neştianu, profesor pensionar dela liceul „Codreanu" din Bârlad, a tipărit o scurtă dar documentară lucrare, tratând despre „Principiul naţionalităţilor consfinţit de tratatul de Versailles".

Autorul arată cauza care a determinat naţiunile să se individualizeze. Explică apoi necesitatea tratatului dela Versailles, de a hotărâ că *orice naţiune are dreptul de a se conduce singură, de a fi independentă.*

Dl. G. D. Neştianu se ocupă apoi de statele nemulţumite de tratatul de Versailles, printre care se situează în primul rând Ungaria.

Chestiunea minorităţilor e tratată într'un capitol special din punct de vedere politic, cultural şi religios şi autorul ajunge la concluzia că „principiul sânt al naţionalităţilor se aplică cu aproximaţie", o graniţă etnică curată, fiind o imposibilitate.

Lucrarea D-lui Prof. G. D. Neştianu este interesantă şi o recomandăm cetitorilor.

Pomada Balsamo
medicament ideal pentru ingrijirea pielei
vindecă:
exemele, buboaie, bube, picingene, coşuri, rocii de la copii, opăreala din cauza căldurei. Rezultate uimitoare.
Scrisori de mulţumire.
Dep. Farmacia Dr. Beceanu

Informaţii

x *Dl. General Sava-Goiu* reintorcându-se în localitate, şi-a reluat consultaţiile pentru boalele de ochi, între orele 2—4 d. m. Str. Vasile Conta

x *Domnul Docent Dr. Gh. Plăcinţianu* chirurg Şef al Spitalului de chirurgie a Asigurărilor Sociale reintorcându-se din concediu şi-a reluat activitatea str. Aleia Alexandri 5.

x *Domnul Dr. N. Dabija* Radiolog al Clinicei Medicale în orcându-se în localitate şi-a reluat consultaţiile zilnice pentru: Radiologie şi boli interne, diagnostic şi tratamente cu raze X, la Institutul D-sale de Radiologie în str. Sf. Atanasie 4, orele 2—3 şi 7—8.

x *Dl. Dr. H. Apter reintors în localitate, şi-a reînceput consultaţiile.*

x **D-na Doctor Violette Strat** *reintorcându-se în localitate, a reînceput consultaţiile de toţi interne şi de femei în cabinetul d-sale din str. Gh. Mârzescu 8.*

x Se aduce la cunoştinţă celor interesaţi că înscrierile pentru clasa I şcoala comercială elementară de băeţi Iaşi se fac până în dimineaţa zilei de 13 Septembrie a. c.

x Grădina de copii „Ganeladim" anunţă că înscrierile şi reînscrisrile copiilor încep din ziua de 2 Septembrie până la 15 crt. Doritorii se pot adresa la D-na Schapira strada Cuza Vodă Nr. 20, între orele 8—1 dimineaţa. Comitetul

Nevralgiile, durerile de cap cele mai rebele, le înlătură imediat cu Noval

PUBLICAŢIUNE

Şcoala normală de fete „Mihail Sturza" din Iaşi str. Toma Cozma No. 3 aduce la cunoştinţă că va ţine a doua licitaţie publică în ziua de 23 Septembrie 1935 ora 4 p. m. în cancelaria şcolii pentru aprovizionarea cu pâine, carne, coloniale, brânzeturi, fructe, rechizite de cancelarie, materiale de întreţinere şi diferite pentru gospodărie necesare acestei şcoli pe un an.

Caetul de sarcini şi orice informaţiuni se pot obţine dela cancelaria şcolii în orele de birou. Direcţiunea

x Laboratorul de analize medicale, chimice şi microscopice Dr. Ratianu autorizat de Minist. Săn. Publice, execută analize complecte de urină, spute, secreţiuni, etc. Recomandă industria, comerţul şi higiena alimentară. Iaşi, Cuza Vodă 48.

Singurul remediu contra gripei şi durerilor de cap
numai
JAWOL

Grădina Pomul Verde
Turneul renumitului star american
Hyman Prizant
cu concursul d-rei
JENNY ZELTZER
Astăzi seară la ora 9 jum.
Americaner Prostituţie
Operetă în 4 acte
Dl. Hyman Prizant în rolul comic Gheţl Şlimoz'l
Ad-tor Marcu Leibovici.
Bileţele la cassă

De vânzare
ocazie, automobil Nash, 6 cilindri, în perfectă stare de funcţionare, cauciucuri foarte bune; se poate vedea în str. Ioan Creangă No. 105 la d-na Lucreţia Drăghici. Preţul 50.000 lei.

Durerea de dinţi dispare cu Noval

la reumatisme
Dalin

ULTIMA ORĂ

Marea dezbatere de la Liga Naţiunilor

în problema Abisiniei

Punctul de vedere al Statelor - Sforţări pentru evitarea războiului

Geneva 5.—Eri s'a deschis sesiunea Ligii Naţiunilor. Şedinţa a fost prezidată de d. Enrick Guenazu (Argentina). D-sa a anunţat că textul raportului comisiei de arbitraj în chestia conflictului italo-abisinian, va fi comunicat ulterior. S'a intrat în ordinea de zi, primul punct fiind chestiunea abisiniană.

Atitudinea Angliei

D. Eden (Anglia) a declarat că dela început trebue să se renunţe la ideia de război. Nu există nici o chestiune politică şi economică capabilă să provoace un diferend între Anglia şi Italia. Marea Britanie recunoaşte că situaţia Abisiniei necesită unele reforme. Dar aceste reforme ar putea fi desăvârşite de Abisinia, fără a i se lua independenţa, subt o asistenţă cu caracter colectiv, exercitată de Anglia, Franţa şi Italia.

Această asistenţă n'ar împiedica să se acorde concesii speciale Italiei. Marea Britanie nu exclude nici posibilitatea unei ajustări teritoriale, la case să-şi dea asentimentul Italia şi Abisinia.

Anglia va face toate sforţările pentru reglementarea pacifică a diferendului. Societatea Naţiunilor e supusă acum la o probă vitală. Dacă nu învinge, influenţa ei va fi zdruncinată. *Prăbuşirea Ligii Naţiunilor şi noua ordine internaţională ce s'ar naşte, ar fi o calamitate pentru lumea întreagă.*

Atitudinea Franţei

D. Laval (Franţa) relevă sacrificiul Franţei făcut Societatea Naţiunilor şi concursul loial acordat de Anglia şi Italia în chestiunea Saar; în conflictul Ungaro-Jugoslav, etc.

— „Nu sacrificăm nimic— a spus d. Laval—pentru menţinerea păcii. Refuz să cred că efortul nostru poate fi zadarnic. Putem asigura Italiei satisfacţia pe care o poate obţine în mod legitim, *fără a neglija însă recunoaşterea suveranităţii Abisiniei*".

D. Laval a încheiat, exprimându-şi convingerea că nu va fi război şi că spiritul pacifist al Societăţii Naţiunilor se va impune ca şi până acum.

Poziţia Italiei

Baronul Aloisi (Italia) spune că Abisinia a violat angajamentele în mod sistematic. Italia socoteşte că Abisinia nu poate fi tratată egal în drepturi cu celelalte naţiuni civilizate.

Incidentul dela Ual-Ual a fost premeditat. S'au trimis forţe abisiniene la graniţă. In permanenţă Etiopia s'a dovedis o ţară de rea credinţă.

E un stat barbar, cu sclavi şi practici primitive şi *Italia ar fi jignită dacă la Societatea Naţiunilor ar fi pusă pe picior de egalitate cu Abisinia.*

In încheiere baronul Aloisi cere să se admită teza italiană, în numele civilizaţiei.

Răspunsul Abisiniei

D. Gaston Jèze (în numele Abisiniei) exprimă dorinţa de apropiere faţă de Italia. Spune că Abisinia n'are nici o vină în incidentul dela Ual-Ual.

Dacă nu se vor lua măsuri, va isbucni în câteva zile un odios război de exterminare.

Italia creiază un precedent periculos. Cere condamnarea acelor state care ameninţă cu războiul.

Amânarea lucrărilor

D. Olivian (Spania) cere Societăţii Naţiunilor să aplice prevederile pactului fundamental.

D. preşedinte *Guenazu* ridică şedinţa, pentru ca delegaţii să poată examina situaţia, şi să formuleze propuneri pentru concilierea celor două teze. Consiliul şi-a amânat lucrările şi se va întruni din nou, când va fi convocat de preşedinte.

Domneşte optimism

La Geneva domneşte optimism. Se speră că războiul va fi evitat şi că în cele din urmă se va adopta formula asistenţei tripartite anglo-franco-italiene asupra Abisiniei, acordându-se Italiei cele mai importante concesiuni.

Abisinia şi concesiunile

Din Washington se anunţă că d. Hull secretar la externe, a avut o convorbire cu d. Walden, preşedintele consorţiului ce finanţează pe d. Rickel, care a preluat concesiunea petroliferă din Abisinia. In urma acestei convorbiri, d. Walden a decis denunţarea contractului de concesiune.

D. Roosevelt, preşedintele Statelor Unite a declarat că a socotit necesară anularea concesiunei pentru a nu primejdui tratativele dela Geneva.

La Societatea Naţiunilor ştirea anulării concesiunei a provocat o excelentă impresie. In schimb în Abisinia a produs consternare. Guvernul abisinian nu vrea să anuleze concesiunea şi crede că d. Rickel va găsi alt capital în locul celui retras. Anglia însă intervine serios la Addis-Abeba pentru renunţare la concesiune, spre a se ajunge astfel la o înţelegere cu Italia.

La Malta

In insula Malta se iau totuşi măsuri pentru orce eventualitate. S'au adus 6000 de măşti contra gazelor. In portul Marsamuceta s'a întins „lanţul de port", pentru a nu putea intra vase străine.

Sătenii cred în minunea dela Sodomeni

Se organizează o procesiune

Paşcani 5.— Am fost primul ziar care am relatat cititorilor cazul flăcăului Butnariu din satul Sodomeni-Paşcani. Ştirea s'a răspândit în satele din împrejurimi.

Ţăranii care au stat de vorbă cu flăcăul Butnariu, povestesc că în momentul când el a întins ulciorul cu apă „Moşului", la o mică depărtare se găsea săteanul Veriveş Zamfirache. Acesta confirmă, că a văzut pe flăcău întinzând ulciorul, însă nu-şi poate explica cum acest ulcior a putut sta în aer, fără nici un suport.

Veriveş a încercat să se apropie de acel loc, dar la o mică distanţă s'a oprit, nemaiputând înainta.

Vorbind cu sătenii, am putut constata, că aproape toţi dau crezare acestei întâmplări.

Noapten trecută flăcăul Butnariu s'a dus din nou la locul unde i s'a înfăţişat Dumnezeu; a aprins lumânări şi tămâie; închinându-se, lucru văzut de săteni care l-au urmat.

Butnariu este abătut, nu rea umblă prin sat, plânge, se roagă la Dumnezeu să-i arate vreo minune, pentru a putea dovedi cele susţinută de el.

Sub îngrijirea d-lui prof. pr. Cicerone Iordăchescu, s'a pus a doua cruce pe acest loc.

Pentru Vineri sătenii din satele învecinate au hotărât, ca împreună cu flăcăul Butnariu şi cu preoţi, să oficieze o slujbă religioasă la locul unde s'a întâmplat minunea.

* HOFF.

La Mitropolia din Iaşi s'a primit azi dimineaţă un raport al preotului Costea din Sodomeni, raport care confirmă în totul reportagiile noastre.

O fetiţă din Iaşi, surdo-mută, s'a vindecat la Maglavit

Pelerinajul din str. Brânduşei

Printre funcţionarii ceferişti se svonise că fiica unui slujbaş dela c. f. r., fiind surdo-mută, s'a însănătoşit în urma unei vizite la Maglavit.

Am căutat să stăm de vorbă cu funcţionarul în chestiune anume d. Ţură dela serviciul registraturii. D-sa ni se spovedeşte, că într'adevăr are o copilă de 10 ani, surdomută din naştere. A plecat cu mama ei la Maglavit şi după trei zile de şedere acolo, fata a început a grăi şi auzi.

In strada Brânduşei No. 46, unde stă d. Ţură, este un adevărat pelerinaj venind mulţi curioşi ce vor s'o vadă şi să asculte pe Niculina, grăind. Şi copila le vorbeşte cu însufleţire.

Populaţia cartierului este profund impresionată de acest caz.

D. deputat Vasiliu - Voina cloroformizat şi jefuit

în trenul Bucureşti-Iaşi

La poliţia gării s'a prezentat astăzi dimineaţă d. deputat Vasiliu-Voina, reclamând următoarele:

A venit aseară cu acceleratul din Bucureşti. In compartimentul de clasa I în care călătorea d-sa, s'a urcat un tânăr, cu care a făcut cunoştinţă.

Intre staţiile Ploeşti-Teleajen, deputatul ieşan a adormit. Trezindu-se, a constatat că-i lipseşte din haină portofelul cu 5000 lei şi actele, iar tânărul a dispărut. D. Voina arată că a fost cloroformizat cu nişte ţigări pe care i le oferise tânărul în chestie.

S'au luat măsuri pentru prinderea hoţului.

O tânără ieşancă

solicită un angajament în Abisinia

Şomajul determină pe unii, la întreprinderi îndrăzneţe, pentru câştigarea existenţei.

Astfel, o tânără ieşancă d-ra Sonia Fronea din strada Sărărie, absolventă a şcoalei de surori de ocrotire, neizbutind a se plasa într'un post, a hotărât să facă intervenţiuni pentru a fi înrolată în serviciul de ajutor sanitar din Abisinia.

Tânăra ieşancă a adresat o scrisoare ministerului de externe, prin care solicită concurs în obţinerea acestui post.

D-ra Fronea se arată dispusă să facă orice în interesul Abisiniei, în cazul când ar fi primită ca voluntară.

D-ra Fronea se află în aşteptarea angajamentului.

Informaţiuni

x **D. ministru Victor Iamandi** care rămâne câteva zile în localitate, va face astăzi şi mâine câteva vizite în judeţ, participând la întruniri politice.

Cât priveşte şedinţa delegaţiei permanente anunţată pentru astăzi, şi la care urma să se dezbată chestiunea reorganizării cadrelor locale, aceasta nu mai are loc. Urmează ca d. ministru Iamandi împreună cu vice-preşedinţii organizaţiei, să decidă singuri în legătură cu chestiunea arătată.

x SINUCIDERE.— Pe când trenul Iaşi-Chişinău trecea prin gara Vasile Stroescu, s'a aruncat înaintea locomotivei un militar care a fost mutilat.

Autorităţile fac cercetări pentru stabilirea indentităţii sinucigaşului.

x **D. profesor dr. Bălteanu** a plecat în congediu pe timp de o lună.

D-na şi d. dr. Bălteanu se găsesc la Câmpulung-Bucovina.

Scăpaţi sigur de dureri cu DALIN

x Uniunea meseriaşilor din Botoşani a exclus din asociaţie pe consilierul C. Dănilă, pentru injurii aduse d-lui N. Mărgărint.

x Societatea de turism „Kedem" din str. Ştefan cel Mare, a făcut apel la tribunal contra deciziei, prin care a fost amendată cu 28.000 lei, pentru nedeclararea firmei comerciale.

x *La Şcoala de Ingustrie casnică* „Ateneul Tătăraşi" din strada Lascar Catargi No. 33 se face zilnic înscrierile elevilor între 9—12 dimineaţa şi 3—6 după amează.

Orce informaţiuni se pot lua la cancelaria şcolii.

Şcoala este complect reorganizată.

x La 15 cor., după ce d. ing. Niţescu, directorul regiunii c. f. r., îşi va termina cura la Karlsbad, va pleca într'un voiaj prin Germania.

x D. avocat Petre Pogonat reîntorcându-se în localitate, şi-a reluat consultaţiile zilnice în cabinetul d-sale din str. I. G. Duca 17.

x **Ministrul Germaniei la Bucureşti.**—D. Stohrer, ministrul Germaniei la Cairo, a fost numit ambasador al Reichului la Bucureşti.

D. Von Koehler, însărcinat de afaceri la Bucureşti, a fost numit ministru al Germaniei la Ankara.

x LA BUCUREŞTI, la locuinţa sa din Bd. Lascar Catargiu 28, avocatul Neculai Băluţă s'a sinucis cu un foc de revolver şi a murit.

Actul disperat se datoreşte unui conflict familiar. Sinucisul era secretarul d-lui av. Istrate Micescu.

x Astă noapte a fost arestat Iohan Verb din Suceava (Bucovina). Acesta era servitor la d. Haim Moise din str. Conductelor.

Se crede că Iohan Verb ar fi complice la o crimă săvârşită asupra tânărului Ionel Arsovici din Sculeni.

Verb este anchetat la biroul judiciar.

Citiţi zilnic Opinia

Ştiri poliţieneşti

Isprava unor funcţionari ieşeni

Scandal nocturn la un hotel

D-nii Herşcu Iancovici şi N. Alexandru, proprietarii hotelului „Palace" (str. Lăpuşneanu) a reclamat la poliţie că astă noapte au intrat în hotel doi funcţionari dela primăria locală şi au cerut să li se dea femei. Portarul a răspuns că la hotel nu sânt femei. Atunci funcţionarii ar fi provocat scandal şi ar fi lovit pe portar.

Cercetează.

— D. I. Schwartz din str. Trecătoarea Banu nr. 2 s'a plâns poliţiei că d. Mihai Feicher din str. Aurora nr. 1 a provocat scandal în locuinţa d-sale şi l-a lovit.

— Un furt de obiecte casnice s'a comis la d. Luis Leibovici din str. Sărărie 137.

— Au fost conduşi la comisie Gh. Teodorescu precupeţ în piaţa Nicolina. El a fost reclamat de d. Popovici, şeful [illegible] guvernul şi conducerea primăriei [illegible].

REP.

Agresiune criminală

în gara Iaşi

Pungaşul de buzunare Dumitru Crăescu voind să jefuiască pe hamalul Vasile Ulmu, a fost surprins de acesta. Pungaşul văzându-se în pericol a lovit cu un cuţit pe Ulmu, care a căzut în nesimţire.

Publicul care asista la scenă, a prins pe Crăescu şi l-a condus la poliţia gării.

Cercetările continuă.

Un profesor

cu acte falşe

Buc. 5. — S'a deschis acţiune publică contra profesorului Gh. Ionescu din Ploeşti, acuzat de falsuri şi trafic de influenţă. Am relatat la timp că, prin traficul făcut la Ministerul Muncii, Gh. Ionescu a săvârşit operaţii incorecte.

Acum s'a mai stabilit că el era profesor în baza unor acte false de studii.

Un copil

rătăcit în Iaşi

Pe străzile Iaşului a fost găsit de către un subofiţer dela Legiunea de jandarmi Judeţ, un copil vagabond.

Dus la Legiune, a declarat că se numeşte Petruş Pocriş în etate de 10 ani din Brăila. El ar fi venit, acum câteva zile la Iaşi cu părinţii la nişte rude, dar s'a pierdut de ei. Copilul este deocamdată ţinut la Legiunee, până se vor descoperi rudele copilaşului.

x **Siropul Iodotanic Dr. Ratianu** aprobat de Consiliul Sanitar Superior, se recomandă cu mare succes copiilor lymfatici, anemici, scrofuloşi şi rachitici pentru purificarea şi regenerarea sângelui, înlocuind Untura de Peşte. Nu produce jodism. Depozit Farmacia Dr. Ratianu, str. Cuza Vodă 48.

x Nevralgii, dureri de cap migrene, se înlătură cu PYROFEN WERNER 14

Necazul unei femei sărace

Astăzi dimineaţă s'a prezentat la poliţie Aneta Albu din str. Crucii 44 şi cu lacrimi a povestit următoarele:

Este o femee săracă, care munceşte cu ziua în oraş. Din cauză că n'a avut să achite o restanţă de 60 lei proprietarului, d. N. Pascu a scos uşile şi ferestrele dela locuinţa ei.

In casă a rămas un copil mic şi bolnav al reclamantei. Copilul este expus să i se agraveze boala, deoarece stă într'o casă fără uşi şi ferestre. Iar mama umblă toată ziua în oraş după existenţă şi e nevoită să-l lase singur.

Se cercetează.

DOAMNA B. FRIEDMAN profesoară studiată la Cernăuţi predă lecţii de „croit şi cusut" în localul şcoalei „Ort", garanţie de perfecţionare în termen de 3 luni.

Inscrierile se primesc la şcoala „Ort" între 10—12, 3—6.

Preţuri foarte convenabile.

PERDUT Buletinul Biroului Populaţiei Iaşi No. 35497 din 1928 pe numele Manzat Constantin din strada Fundacul Bădărău No. 3.

Cine îl va găsi şi va uza de el şi nu-l va depune autorităţilor poliţieneşti va suferi consecinţele legei. Acest buletin se declară nul.

Vin Tonic Dr. Beceanu

Primeneşte sângele, întăreşte muşchii, nervii, oasele şi întreg organismul.

Deschide pofta de mâncare, ajută digestia, dând putere şi vigoare.

Maculatură

de vânzare eftin la ziarul „Opinia" de la 100 kgr. în sus.

O complicaţie

în jurul cazului d-lui general C. Dumitrescu

Buc. 5.— D. Petre Oprea, custodele moşiei d-lui general C. Dumitrescu, a sesisat Curtea de Apel, cerând să fie desărcinat din calitatea de custode, întrucât întâmpină dificultăţi.

D. Oprea a fost chemat spre a preciza care sânt dificultăţile.

Sinuciderea unei domnişoare

Botoşani 5.— Azi dimineaţă, d-na Virginia Movileanu a venit la salonul de coafură „Maurice" din Calea-Naţională. La un moment dat ea a înghiţit conţinutul unei sticluţe cu spirt şi substanţe chimice. In stare gravă a fost dusă la spital.

D-ra Movileanu a comis gestul din pricina unui tânăr bine situat, cu care era în dragoste. Sinucigaşa face parte dintr'o familie de vază. N.

Mag. EDUARD

ANUNŢĂ CĂ I-AU SOSIT ULTIMELE NOUTĂŢI PENTRU SEZONUL DE TOAMNĂ

La Depozitul Ziarului UNIVERSUL

DIN STR. UNIREI No. 14 (lângă Bragadiru)

Vă puteţi procura toate rechizitele şcolare, precum tot felul de caete, maculatoare, blocuri de desemn etc. din hârtie velină extra fină, cu preţurile cele mai avantajoase atât în en groscât şi endetail.

Ciobanul dela Maglavit şi chestiunea stilistă

Părintele profesor Panţiru şi-a petrecut vilegiatura în Ardeal.

Sf. Sa ne spune că în acele regiuni sânt numeroşi stilişti. Conducătorul lor a plecat la Maglavit şi l-a întrebat pe Petrache Lupu în chestiunea stilismului.

Ciobanul i-a spus: „Omenirea s'a *învechit* în rele şi atunci biserica a venit cu stilul nou, pentru *înoirea* sufletelor creştinilor".

Povestindu-le stiliştilor poveţele lui Petrache Lupu, aceştia s'au reîntors în sînul bisericii.

Şi din Moldova au plecat la Maglavit câteva sute de stilişti. Ei sânt puternic influenţaţi de sfaturile ciobanul lui Petrache.

82 I. C. Brătianu AUR

cumpără dinţi, bijuterii etc. plătind cel mai bine

Comunicatul

Reprezentanţei Comunităţei în chestia Orfelinatului Evreesc

Comunitatea Evreilor din Iaşi, aduce prin aceasta la cunoştinţa populaţiei evreeşti că delegaţiunea desemnată de ea pentru a conlucra cu o delegaţie a orfelinatului Evreesc în vederea reorganizării acestei instituţii, nu şi-a putut îndeplini mandatul din cauza că conducătorii orfelinatului n'au vrut să-i pună la dispoziţie elementele necesare pentru bilanţ şi alcătuirea bugetului.

Comunitatea totuşi a făcut numeroase îmbunătăţiri, asigurând între altele o mai bună alimentare a copiilor.

In vederea reorganizărei orfelinalului Evreesc comunitatea a complectat delegaţia de mai sus dându-i însărcinarea să facă toate demersurile legale în vederea înscrierei de noi membrii la orfelinatul evreesc. In modul acesta populaţia va putea cere convocarea unei adunări generale şi a alege o nouă conducere a orfelinatului.

Invităm deci populaţia a se înscrie ca membrii cotizanţi ai orfelinatului.

INSERTE*)

Domnii Lazăr Leibovici, S. Kohn şi Solomon Moscovici ne roagă să desminţim aversiunea aşa zisului profesor Segall din ziarul „Ziua" privind persoanele d-lor întrucât nu i-au dat niciodată mandat a discuta în numele lor; ultimul, nici nu-l cunoaşte personal.

*) Ziarul nu răspunde de cele publicate în această rubrică.

DE VÂNZARE UN PIANO marca L. M. Schmeighofer söhne in Wien. A se adresa Str. L. G. Duca 22, et. I.

ANUL XXXI No. 8521

ABONAMENTE

Lei 350 . . . . pe un an
. 180 . . . . . 6 luni
. 90 . . . . . 3 .
. 1000 . . Instituții publice

ATELIERELE TIPOGRAFICE
IAȘI. — STR. LĂPUȘNEANU 37

Telefoane { Redacția 391 / Administrația 394 / Serviciul de noapte 367

1 LEU

OPINIA

Ziar popular cotidian

SAMBATA 7 SEPTEMBRIE 1935

PREMII GRATUITE | SERIA 62-a OPINIA

Bon No. 35

FRONT POPULAR ?

O propunere irealizabilă, față de situația din țara noastră.

S'a propus și se discută cu interes, în lumea noastră politică, chestiunea alcătuirei unui „Front popular", adica unirea forțelor zise democratice pentru a rezista tendințelor de înscăunare a unui regim de dreapta.

Propunere interesantă, însă —practic—irealizabilă.

Grupările politice, la noi, au scopul exclusiv să pue mâna pe putere și să tragă beneficiile în folosul partizanilor. Nici o grupare nu admite cu plăcere perspectiva de a împărți cu alții beneficiile.

De aceia, conducerea partidului național-țărănesc a și respins „frontul popular", invitând pe acei care se cred democrați să se alăture, pur și simplu, partidului.

D. Gr. Iunian se deosebește în vederi de național-țărăniști și cere „guvern de alegeri", — singurul mod în care gruparea d-sale ar putea nădăjdui să obție oarecare profit politic. Prin urmare, nici iunianiști nu pot sta în „front" cu partidul d-lui Mihalache.

Alte elemente democratice ? Ar fi socialiștii. Insă forța lor politică e prea slabă. Țărăniștii n'ar vedea nici un profit să-i ia la remorcă. Iar pe de altă parte, un socialist cu adevărat democrat ar face rezerve în ce privește democratismul și metodele țărăniste.

Comuniști, la noi, nu există legalmente și nu știm în ce măsură există de fapt. Și în orce caz; ar fi greu ca partide burgheze să stea alături cu extremiști de stânga; și vice-versa. In primul rând, partidul burghez și-ar compromite șansa venirei la putere, — și doar asta îl interesează cu precădere.

Așa dar, nu se poate alcătui un „Front popular". Discuția, în această privință, e zădarnică. In alte țări, cu alte moravuri, e posibil ceia ce la noi e peste fire.

LR.

Din toată lumea

Cel mai mic rege

Regele Petru al Jugoslaviei a împlinit ieri 12 ani. Cel mai mic suveran din Europa e născut la 5 Septembre 1923.

Onomastică micului rege a fost sărbătorită cu ceremonialul cuvenit. La palatul regal din Bel-

REGELE PETRU

grad s'a organizat o festivitate intimă. Tânărul suveran a primit numeroase cadouri.

După șase ani, adică atunci când va împlini 18 ani, regele Petru își va ocupa tronul în mod efectiv.

Minunile

Cazul dela Maglavit a adus un ciclu întreg de minuni similare, iată seria:

In afară de ciobanul Petrache Lupu, mai pretind că au vorbit cu Dumnezeu, săteanul Vasile Negru din Cretești (Tutova), flăoâul Const. Butnariu din Sodomeni-Pașcani, un țăran din Parepa și fetița Marioara Marin Petre din U lați-Prahova.

Un sătean de lângă Buzău susține că a văzut pe Sf. Ilie, iar altul din Maramureș pe Sf. Petre.

Femeile Misa Gorovei din Jupaniio (Severin), Maranda Criță din Prahova și O. Maria din Iași pretind că au vorbit cu Maica Domnului.

Recordul vitezei

După părerea profesorului Struve dela universitatea din Chicago, recordul mondial al vitezei aparține lui Altair.

Nu vă bateți capul !.. Altair nu este nici aviator, nici automobilist... E vorba de o stea, care face un milion de kilometri pe ceas, dacă... îl credeți pe profesorul american. Și dacă nu-l credeți,.. doveditl că nu-i adevărat !..

La Geneva

— Ce facem cu Abisinia ?
— O împărțim între Franța, Anglia și Italia. Partea tristă însă, este că în toată Africa nu mai rămâne nicio țară de împărțit.

Seria neagră

In ultimele 18 luni, fatalitatea a deschis o adevărată „listă neagră" pentru conducătorii de state din Europa. Astfel într'un an și jumătate s'au înregistrat decesele următoare: regele Albert al Belgiei, prințul consort al Olandei, regele Alexandru al Jugoslaviei, președintele Hindenburg al Germaniei, cancelarul Dollfuss al Austriei, mareșalul Pilsudski al Poloniei, iar zilele trecute regina Astrid a Belgiei. Intr'adevăr, o serie neagră !

Litera A.

Un ziar din Roma a descoperit pentru Abisinia o ironie... alfabetică !

Ziarul arată că Abisinia începe cu litera A. Capitala țării, orașul Addis-Abeba, are de două ori inițiala A. Iar împăratul Aile (sau Haile) începe tot cu A.

Ziarul italian conchide ironic că Abisinia se află abea la începutul alfabetului și deci are nevoie de civilizație.

Oare d. Mussolini nu vrea altceva decât să-i învețe pe abisinieni restul alfabetului?..

Restaurantul lui Dempsey

Am relatat că Jack Dempsey, fostul campion mondial de box, și-a deschis un restaurant la New-York.

Dempsey a recurs la această îndeletnicire, deoarece fusese ruinat de prima lui soție, artista Taylor, care a făcut chel tueli exorbitante. Restaurantul din New-York merge excelent și Dempsey și-a restabilit situația materială.

Dar s'a căsătorit din nou. Și tot cu o actriță de cine-

DEMPSEY

ma l. De aceia americanii cred că restaurantul lui Dempsey e în primejdie...

Cît se fumează

la Societatea Națiunilor

Corespondentul din Geneva al unui ziar parisian, în reportajul asupra ședințelor dela Societatea Națiunilor, relatează că se fumează enorm.

Aproape tot timpul, în culoarele palatului dela Geneva, delegații, ziariștii și funcționarii fumează. Se poate afirma fără exagerare că nu există acolo persoană fără țigară în gură.

Ziaristul crede că aproximativ, în palatul Societății Națiunilor, se fumează 5000 țigări pe oră. Intr'o zi se pot consuma aproape 100.000 țigări. Toate scrumierele sânt seara complect pline cu mucuri de țigară.

In schimb, în timpul ședințelor, delegații sânt nevoiți să se abțină, fiindcă în sala dezbaterilor fumatul e interzis.

La locul minunii...

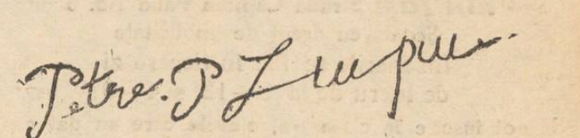

Ciobanul Petrache Lupu, închinându-se în fața altarului, în biserica dela Maglavit.

Subt clișeu, semnătura autograf a lui Petre Ciobanul. El nu știe să scrie, ci numai să se iscălească.

Intr'o Simbătă seară

La rabinul Cook din Ierusalim

In sinagogă, la o masă tradițională

Astăzi sinagoga e îndoliată. Rabinul nu mai este...

La Ierusalim a încetat din viață marele rabin Cook. Vestea ne-a adus pe calea amintirilor scena acelei seri de Sâmbătă, de acum doi ani, când am vizitat la Ierusalim sinagoga defunctului rabin. Această vizită era deatfel înscrisă în mod special în programul ghidului nostru, ca un obiectiv interesant și aproape imperativ pentru orice călător și mai ales pentru un evreu în trecere prin capitala Palestinei.

Casa rabinului Cook se află în porțiunea modernă a orașului (Ierusalimul nou), nu departe de cartierul „Mea Shearim" (O sută de porți), unde sânt situate cele mai multe sinagogi ale tuturor ramurilor de evrei europeni, americani, iemeniți, bukarieni, etc.

Urcăm scara și ajungem pe coridorul, unde așteaptă pe o bancă, câteva femei în rochii curate și cu basmale de mătase pe cap. E un semn destul de caracteristic, căci Sâmbătă.

Din cerdac pătrundem în trei odăi mari. Ultima, cea mai încăpătoare, e sinagoga propriu-zisă. Nu se deosebește cu nimic de sinagogile dela noi, nici ca decor, nici ca atmosferă. In jurul unor mese, la pupitre și băncile laterale din cele trei încăperi, aproape o sută de credincioși de toate vârstele așteaptă nerăbdători. Se pregătește „șalo șidesul", masa de Sâmbătă seara. Bărbații discută mai mult de întâmplările zilei, decât de chestiuni religioase. Tot ca și în sinagogile dela noi! Numai câțiva bătrâni și tineri de ieșiva (școli talmudice), stau aplecați deasupra cărților sfinte, mari și învechite, cetind cu o intonație specifică, complect absenți la ce se petrece în jurul lor.

De o dată, dintr'o cameră vecină, își face apariția rabinul Cook. In caftan negru de mătase strălucitoare, cu larmucă mare cu blană, cu pantofi negri și ciorapi albi, rabinul intră majestuos, însoțit de doi ajutori.

Are o privire vie, ascuțită. Statura și mișcările ar indica un om încă cu destulă vigoare. Dar barba aproape complect căruntă nu poate ascunde realitatea celor peste 60 ani. Trece autoritar, impunător. Ne privește atât de sever, încât avem impresia că prezența noastră îl indispune.

Ceasul ne lămurește: am intrat în sinagogă împreună cu nevasta; or femeile trebuie să rămâie pe cerdac sau în prima odaie rezervată tovarășelor noastre.

Continuarea în pagina II-a

Apa, înainte de toate...

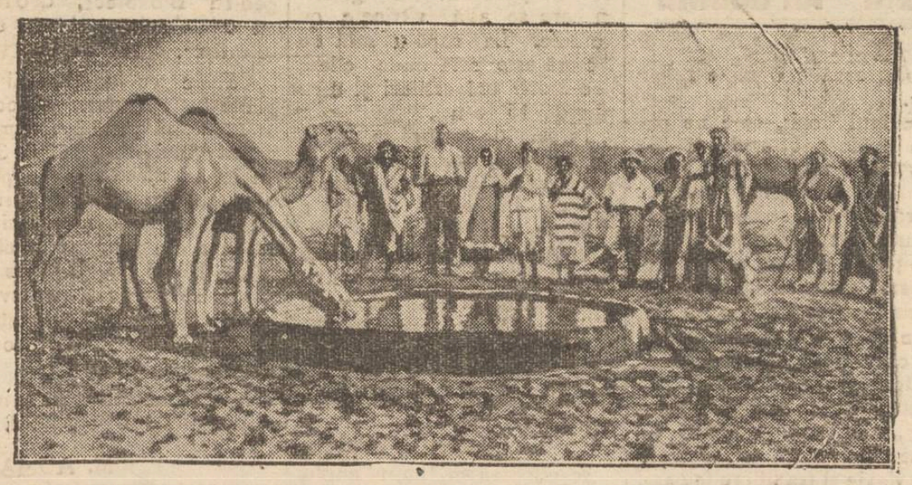

Am relatat că într'un eventual război italo-abisinian, problema apei ar fi una dintre cele mai importante preocupări. Lipsa de apă ar stânjeni mult operațiunile. In Abisinia domnește temerea că în cazul unui atac aerian, italienii vor căuta să otrăvească sursele de apă. De aceia sânt în permanență păzite toate fântânile și izvoarele.

In cliseu: un put din Abisinia, unde se adapă cămilele păzit de locuitori.

IDEI ȘI FAPTE

16.232 !

Din pricina foametei, mulți țarani basarabeni își părăsesc căminurile.

16.232—iată o cifră sperietoare, care face ca inimile noastre să sângereze. In ultima vreme atâția țărani nenorociți din Cetatea-Albă au părăsit cuiburile lor și au plecat în țară, ca să-și caute de lucru !

Spectrul îngrozitor al foamei s'a arătat din nou deasupra unui colț al Buceagului și oamenii fug de acolo, în speranța iluzorie că aiurea își vor putea agonisi existența.

Ne întrebăm dacă această fugă în necunoscut e singura soluție ce li se recomandă fraților plugari ?

Natura n'a vrut să răsplătească anul acesta munca grea și istovitoare a acestor bieți agricultori și nu e în puterea oamenilor să schimbe astăzi vrerea destinului. Dar e în puterea dregătorilor să împiedice pe țărani să-și părăsească casele.

Să li se trimeată de urgență porumb și grâu din județele blagoslovite de Dumnezeu, să se înceapă de urgență o serie de lucrările publice în chiar cuprinsul județului Cetatea-Albă și să li se explice locuitorilor că *nu trebue* sub nici un motiv să iee drumul amărâților al orașului.

Cei plecați pot fi chemați acasă ; esențialul însă este ca oamenii să nu mai urmeze pilda lor.

Căci nu-i sperie oare pe dregători gândul că mii de gospodării țărănești vor fi astfel ruinate și zeci de mii de hectare de pământ vor rămâne nearate ?

Suntem în așteptarea măsurilor pe care cei în drept le vor lua. Să nu se zăbovească mult și să li se vie în ajutor unor cetățeni greu încercați.

I. L. BASARABEANU

Citiți în pag. 4-a
Ultima oră

Pe drumuri de munte

Locuri fermecătoare

N'am regretat oamenii, ci cîntecele pădurii de brad și murmurul isvoarelor limpezi.

Din capătul satului, (spre apus), defileul se face tot mai îngust. Codri întunecați de brad se întind de o parte și de alta. Numai ici și colo, mesteacăni arginții, cu frunze tremurătoare pătează hainele îndoliate ale brazilor bătrâni. Pe aceste drumuri, se spune, (legendele doar sunt atât de puțin verosimile), că a coborât din Maramureș, Dragoș Vodă.

Șoseaua e albă ca o panglică de hârtie, întinsă între cele 2 culmi. Alături de ea și tăind-o din loc în loc, apa Putnei își tremură valurile limpezi pe deasupra pietrelor, care i s'au așezat în drum.

Murmurul ei îți ține tovărășie în tot lungul pribegiei, ca un cântec demult uitat de oameni. Mergi așa, până când deodată vezi că drumul se întrerupe. Nu știi unde se termină. Intră în pădure, ori poate l-a înnecat valurile apei de munte.

Abia după vreo 5 minute, vezi că te-ai înșelat. Era numai o cotitură ascunsă după o perdea de brazi. Farmecul și noutatea drumului, te fac să mergi mai departe. Cei ce ne întâlnesc fac prietenos din mână.

Profităm de prima zi cu soare și o pornim iar, patru vagabonzi pe drumuri de munte. La o distanță de 3 km. de sat, e o carieră de piatră. Târnăcoape e sună strident în stânca albă, scoțând vaete nedefinite. Români cu fețe palide și priviri triste își scot bucățica de pâine din munca aceasta istovitoare, cărând piatră și pământ.

Ne facem popasul pe un pod în marginea satului Valea Putnei. In față, două stânci colorate ca într'o pictură, poartă cu resemnare pe creștetele lor, brazii viguroși și mesteacănii firavi. Un șarpe elegant își ridică capul, par'că mirat, din șanțul de lângă drum. Și, în tăcerea aceasta, un tren se târăște ca un melc, ducând atâția călători, atâtea năzuințe și idealuri tot mai departe, mai departe.

Pe aici au trecut atâția oameni ! Ca și de demult, sub un copac stingher, doi tineri vorbesc despre viitor, ținându-se de mână. Veșnica dragoste, trăește pretutindeni, în palate și în cocioabe, dar mai ales sub vastul templu al naturii, unde toate par mai idealizate.

Pe nesimțite mă fură gândurile. Dintr'un colț depărtat de munte, vine glas domol de talangă, ca o chemare. In vale, un călător îngână frântura unui cântec... și nu știu, pădurea îl imită, ori el a prins în rătăcirea lui, note din melodiile brazilor cu zvon de ape și tăceri de biserică.

... Când plouă la munte, vezi picăturile de ploaie cum se înșiră din înălțimi, de-ți pare că s'au acoperit pădurile cu o uriașă draperie de mărgele argintii.

Au stat într'o coliba ceasuri întregi îmbătat de vraja ploii mărunte deasupra zărilor sinilii Și am încercat să prind din nemărginirea naturii, cântece pe care le cusură mesteacănii cu trunchiuri albe și rugăciu-

Continuare în pagina II-a

Singurul remediu contra gripei și durerilor de cap
numai
JAWOL

ECONOMIA NAȚIONALA

Societatea de asigurare de viață „Phoenix“ din Viena

Raportul soc. de asigurare „Phoenix“ pentru ultimul an, ne stă acuma la dispoziție. Câmpul de activitate al societății s'a extins în 23 de țări, ce merită considerație, dat fiind că criza economică s'a accentuat în cele mai multe țări. Pretutindeni unde societatea activează, s'a remarcat o importantă urcare a asigurărilor contractate și impozanta desvoltare a soc. „PHOENIX“ dovedește de câtă încredere și bună reputație se bucură societatea, Societatea ne trimite următorul comunicat asupra adunării generale:

Totalul asigurărilor societății „PHOENIX“ la sfârșitul anului 1934, constă în 836.916 polițe în 23 țări din Europa și Orientul apropiat. Valoarea acestor polițe se ridică la lei 75,5 miliarde (75.482.716.825) sumei asigurată și 0.1 miliarde Lei 137.786.119) rentei anuale în anul trecut au intrat 3,9 miliarde lei (3,905.374,813) premii. Veniturile dela plasamente de spitaluri s'au ridicat la 0,9 miliarde lei (927,826,764). La asigurați și succesorii lor s'a plătit 2,1 miliarde lei (2,116,342,114).

Pentru impozit și dări de tot felul s'a plătit 0,2 miliarde lei (211 305,481) și pentru scopuri de binefacere s'a mai adăogat 6,008,379 lei.

Contul de garanție al societății a fost urcat, prin adăugirea de 1,2 miliarde lei, (2,117,019,396) la suma de 17 9 miliarde 17,923,744,897 lei. Averea reală a Societății „Phoenix“ în 13 țări constă la sfârșitul anului 1934 în total în 156 clădiri și câteva terenuri de construcție în valoarea 2,7 miliarde Lei 2,663,527,080. Plasamente pe fecare sunt repartizate asupra 508 împrumuturi ipotecare un total de 1,1 miliarde Lei (1,156,375,228). Împrumuturi asupra propriilor polițe se ridică la 1.7 miliarde Lei (1.686,935,775) Averea în hârtii de valoare este de 8,6 miliarde Lei (8.627,220,860) valoarea înscrisă, din care 91,7% sunt plasamente cu dobânda fixă și 8,3 la sută diferite acțiuni și participări în stabilimente de asigurare în 9 țări europene.

În asigurări în grupe (împreună cu Metropolitan Life Insurance Company din New York) sânt asigurați 45 947 funcționari și lucrători cu un capital de 2,8 miliarde lei (2,769,228,000).

La adunarea generală a fost hotărâtă împărțirea unui dividend de 5 la sută a capitalului în acțiune (ca și în anul trecut) în sumă totală de lei 5,128,000. La fondul de rezervă s'a adăugat 8,974,350 lei din excedentul anului și la contul nou au fost trecute 4,798.636 lei.

Grădina Pomul Verde
Turneul renumitului star american
Hyman Prizant
cu concursul d-rei JENNY ZELTZER
Astăzi seară la ora 9 jum.
Americaner Prostituție
Operetă în 4 acte
Dl. Hyman Prizant în rolul comic Gheți Șlimoz'l
Ad-tor Marcu Leibovici.
Biletele la cassă

AU APĂRUT
CARTE DE CHIMIE și MINERALOGIE
PENTRU CLASA 4-a SECUNDARĂ
CARTE DE CHIMIE ANORGANICA
PENTRU CLASA 5-a SECUNDARĂ
DE
PETRU BOGDAN
Profesor Universitar Iași
în editura Cartea Românească București

In preajma noului an universitar

Ancheta noastră într'un mare laborator al cărții:

Biblioteca Universității Iași

O bibliotecă occidentală— Atelier propriu de legătorie de cărți și stolerie—O sală de lectură cu 150 locuri—Biblioteca posedă circa 300 mii volume... și fonduri foarte puține

Acum, în preajma noului an Universitar, se cuvine să înfățișăm cetitorilor cum este organizată biblioteca Universității din Iași; să arătăm cum se lucrează în acest laborator al cărții, unde licențiați și doctori în litere pentru o leafă care variază între 1500 și 3000 lei pe lună, catalogăză, clasifică, grupează volumele, cu hârnicie de albină.

Biblioteca este condusă cu deosebită pricepere de d. prof. Karl Kurt-Klein, ajutat de d-na Badac.

D. prof. Klein, despre care am mai avut cuvinte de elogiu cu prilejul expoziției cărții la Iași, ne-a condus de data aceasta prin toată biblioteca și ne-a dat lămuririle necesare.

La subsol...

se află situate: biroul directorului, biroul secretarei, iar în continuare camera unde lucrează cei cinci bibliotecari.

De acolo străbăteam o sală lungă unde s'a instalat depozitul periodicilor (condus de d. dr. Irion, șeful secției respective), broșurile și catalogul corporatist (care însă se află în lucru).

Specialitatea bibliotecii Universității din Iași este secția broșurelor, clasificate în șase grupe, după mărime. La secția ziare „Universul“, „Dimineața“, „Curentul“, „Opinia“ și „Lumea“ sînt complecte și legate.

La subsol este instalată și legătoria de cărți proprietatea Bibliotecii și unde lucrează cu multă îngrijire doi specialiști și trei laboranți, cari au învățat meseria. În altă încăpere găsim atelierul de stolerie, unde meseriașii lucrează de zor rafturi noi. La capătul sălii este un elevator care ridică în sala de lectură volumele din subsol.

Sala de lectură...

este cunoscută de numeroși intelectuali ieșeni, deoarece ea este frecventată nu numai de studenți dar și de particulari: membrii corpului didactic, avocați, ingineri, medici. Desigur că, pentru cei care au văzut pentru prima dată sala de lectură, se prezintă un aspect deosebit o încăpere amenajată perfect, unde citesc comod un număr de 150 de persoane cu galerii în care se află vitrinele cu volume. La capătul sălii de lectură este sala unde citesc profesorii universitari și care posedă 15 locuri.

În sala de lectură se află o expoziție permanentă de reviste noi și importante, ceeace dă bibliotecii noastre o notă de occidentalism.

În A lii, dedesuptul scărilor dela loji, este depozitul literaturii moarte (80 mii volume), care însă nu se prea utilizează. Iar la mansardă se găsesc reviste și ziare vechi cari deocamdată nu s'au înregistrat.

Lectorii bibliotecii

se cifrează în timpul anului 2—300 pe zi, iar în vacanță numai la 20—30.

Biblioteca împrumută și volume la domiciliu: particularilor în schimbul unei garanții, iar studenților pe baza recomandării decanului respectiv. Metoda a dat rezultate frumoase. Volumele sânt restituite la timp și în bună stare iar împrumutătorii sânt în avantagiul că citesc acasă un timp mai îndelungat.

Pentru noul an se fac preparativele de rigoare: formulare, condice, registre care să permită recepționarea unui număr cât mai mare de lectori. Biblioteca posedă circa 300 mii volume și numărul lor se majorează cu vreo 10 mii anual.

Și ceva despre nevoile Bibliotecii

D. prof. Klein ne vorbește cu tristețe despre nevoile Universității, care ca și orice instituție ieșană e neglijată de centru. Fondul pentru bibliotecă este de 200 mii lei, repartizat mai ales legătoriei căreia i se dă mare atențiune, precum și revistelor străine. Dela studenți nu se ia nimic pentru Bibliotecă, deoarece au ei de achitat și așa, destule taxe.

Cât despre funcționarii Bibliotecii, licențiați și doctori în litere, ei primesc, cum am arătat mai sus, 1500—3000 lei lunar, adica a patra parte din leafa funcționarilor similari dela Bibliotecile Universităților din Cluj și Cernăuți.

La Biblioteca Universității ieșene se lucrează cu devotament; în schimb instituția e tratată de centru cu proverbială neglijență.

Însă rectoratul îi dă în orice împrejurare, tot sprijinul.

M. ADMAR

AZI la ROXY 2 filme mari răsunătoare cu 12 și 8 lei intr.
S'A INTAMPLAT INTR'O NOAPTE
cu CLARK GABLE și CLAUDETTE COLBERT
Al doilea film **CASA ROTSCHILD**
cu GEORGES ARLIS și BORIS KARLOFF
Completare: Silly Simphonie și jurnalul PATHE

Liceul de fete al profesorilor asociați „M. KOGALNICEANU“
din Iași Strada Căpitan Păun No. 6
Școală cu drept de publicitate
Inscrierile se fac în fiecare zi de lucru de la 9—12 și 4—6
Se pot inscrie în clasa I-a, elevele care au dat examen la alte școli și nu au locuri.
Taxa școlară pentru clasa I-a **și mai redusă** ca anul trecut
Taxele școlare se pot plăti în rate lunare.

Inscrierile
LA
Școala Primară Evanghelică
cu limba de predare română și germană
cu un corp didactic ales
zilnic între orele 11-13 și 16-17 la
Direcțiune, Strada Banu 14

In interesul fiecărui amator
de a face economie este de a vizita înainte de a cumpăra orice articole de parfumerie și vopselărie, renumitul magazin de specialitate
„VULPEA“
Str. Cuza Vodă No. 1
unde atât asortimentul bogat cât și prețurile absolut eftine sunt puncte de atracție pt. public.

La Depozitul Ziarului UNIVERSUL
DIN STR. UNIREI No. 14 (lângă Bragadiru)
Vă puteți procura toate rechizitele școlare, precum tot felul de caete, maculatoare, blocuri de desemn etc. din hârtie velină extra fină, cu prețurile cele mai avantajoase atât în en groscât și endetail.

Societatea „Cultura“
Persoană Juridică. Școală primară de băieți cu drept de publicitate statizată. Fondată în anul 1894
Inscrierile și reinscrierile au început și continuă zilnic între orele 9—12 a. m. și 3—6 p. m. în cancelaria din str. Mărzescu Nr. 26
In s anpe lângă școala primară deschidem și o școală elementară de meserii unde pe lângă studiile conform programei școalelor similare ale statului, elevii vor învăța în mod practic o meserie. *Absolvenții acestei școli se vor bucura de termen redus în armată.* *Direcțiunea*

Mare procesiune la Maglavit
de Ziua Crucei
Plecarea din Iași 13 Septembrie
Intoarcerea la 15 „
Procesiunea organizată de agenția de voiaj
WAGONS-LITS | COOK
IAȘI, PIAȚA UNIRII 1
cu concursul ziarelor „Opinia“ și „Lumea“
Prețul: clasa 3-a 660 lei } dus și întors
clasa 2-a 940 lei }
Inscrierile trebuesc făcute din timp, pentru a evita aglomerarea.

Aparate de Radio
se repară în condițiuni reproșabile, se transformă modele vechi și pune la punct, la secțiunea tehnică de radio înființată de Soc.
LEONIDA
Iași, str. Lăpușneanu 28

Evrei,

Procurați-vă prima traducere românească a rugăciunilor de Roș-Hașana și Iom-Kipur, „Mahzor“, text ebraico-romîn, un volum de peste 500 pagini elegant legat, lei 200.

De asemenea „Alipor“ (Păsărica) prima traducere românească a rugăciunilor de rostit la morminte le diferitelor grade de rubedenie, text ebraico-romîn, precum și rugăciunile de Izcor și Eli-Mulei, Kaddiș. Tabloul zilelor de Izcor din tot anul până la 1960, după calendarul obișnuit. Volumul de 96 pagini frumos legat, coperta simbolică în culori, 20 lei, a se adresa autorului: Șef rabin Dr. Theilen, str. Carol 55, Brăila.

DOCTORUL
OVIDIU CORDESCU
specialist în
Nas, gât și urechi
s'a mutat și consultă zilnic între orele 4—7 p. m.
Str. I. G. Duca (Muzelor 32)

MINTE SĂNĂTOASĂ ÎN CORP SĂNĂTOS

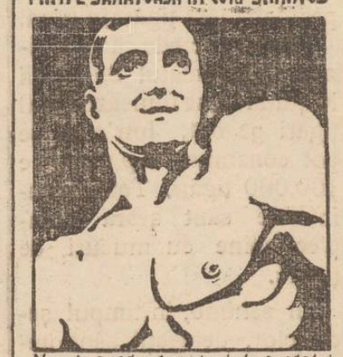

Nervi sănătoși și idealul sănătății prin Tonicul Dr Beceanu
Vitamine, cola, coca, fer, fosfor etc. Cura completă de 3 sticle se expediază în provincie contra ramburs
Depozit farmacia Beceanu-piața halelor

† Avocatul Mircea Paul

Ieri a încetat din viață în localitate, răpus de uremie; cunoscutul avocat *Mircea Paul*.

Cu ani în urmă, înaintea războiului de întregire, avocatul Paul a profesat în Iași, colaborând cu maestrul Matei Cantacuzino.

Indată după întregirea țării, Mircea Paul s'a stabilit la Cluj unde și-a exercitat profesiunea până în ultimul timp, și a revenit la Iași, atras de bătrânul oraș al amintirilor.

Avocatul Paul era un om cu suflet larg; în idealist, — poate prea idealist pentru vremea de astăzi. Om cultivat și causeur cu vervă, Mircea Paul era apreciat și iubit în cercul cunoscuților. Moartea lui bruscă, provoacă regrete sincere.

Inmormântarea va avea loc mâine 7 Septembre.

Citiți zilnic Opinia

La rabinul Cook din Ierusalim

(Continuarea din pagina 1-a)

Soția mea se retrage cu oarecare regret, dar imediat își recapătă buna dispoziție în „secția femeilor“, unde este primită cu simpatie destul de sonor manifestată de celelalte congenere.

Eu am rămas în sinagogă, urmărind spectacolul, Rabinul Cook s'a dus direct spre o cul său de lângă altar, Enoriașii s'au dat la oparte și au oprit discuțiile. E cel mai bun semn de respect.

Se face rugăciunea de seară (minha). Am impresia că durează mai mult decât în altă sinagogă, deoarece rabinul se roagă cu evlavie și nimeni nu continuă până ce „țadicul“ nu termină fiecare capitol.

După rugăciunea de minha, sânt prezentat rabinului Cook. Când află că vin din Romania, mi întreabă: „Ce face Hitler-ul d-voastră?“

Rabinul Cook îl crezuse pe d. A. C. Cuza, despre care auzise dela alți compatrioți ai mei. Se interesează apoi de situația evreilor din România și mai ales dacă aceștia păstrează dogmele religioase.

Rabinul Cook, care ne părăsise la început sever și distant, ne modifică prin felul discuției, această impresie. „Țardicul“ era convins că prigoana contra evreilor din unele țări e o manifestare trecătoare, deloc excepțională în istoria poporului iudeu; și că în cele din urmă reclădirea căminului palestinean va tămădui plaga.

Intre timp se pregătise masa de „șaloșides“. Rabinul s'a așezat în fruntea ei. O masă de evlavie și tradiții religioase. Se intonează cântecele obișnuite, se povestesc întâmplări citite sau auzite, se interpretează pasagii biblice. Rabinul intervine destul de des și toți îl ascultă cu un respect cucernic.

Trecuseră aproape două ore și, când am plecat, „șaloșides“-ul mai continua...

Astăzi, sinagoga ceia din Ierusalim e îndoliată. Rabinul Cook nu mai este...

I. BERG

Locuri fermecătoare

(Continuarea din pag. 1-a)

nile ce le șoptesc brazii, în amurguri târzii.

Am ascultat izvoarele de munte și m'am odihnit pe malul lor ca un primitiv îndrăgostit de fiecare pată, de fiecare copac și de spuma albă a valurilor repezi. Și am plâns pe toți necunoscuții ale căror oase s'au făcut una cu pământul pe care l-am călcat z laic în rătăcirile mele.

Ce mai contează în fața atâtor minuni, meschinele distracții omenești din parcurile stațiunilor balneare și din cazinourile în care viața se mărginește la un flirt, la o aventura banală și la un regret fugar, uitat apoi în ritmul altor aventuri?!

Ce mai contează mulțimea vizitatorilor din Vatra-Dorna, unde cucoanele vin să-și arăte luxul, iar domnii să se distreze, când la fiecare pas mor oameni și se nasc alții, iar natura rămâne aceiaș cum a fost și cum va mai fi?!

De asta, n'am regretat la plecare oamenii. Pe aceștia îi pot găsi oriunde și oricând. Dar cântecele pădurii de brad și murmurul izvoarelor limpezi, nu le pot auzi decât aici.

M'am reintors aproape șovăind, în gara mică și plină de întuneric, într'o seară cu nouri negri și vânt rece. Un greere țăraia subțire, pitit undeva în iarbă. Incolo, liniște și pustie. La o cotitură trenul s'a ivit ca o figură apocaliptică.

Nici de data aceasta n'am găsit locuri. Trenul aproape monopolizat de călătorii care încuiați în compartimente, își zăceau comod siesta. Am stat până la Capul satului, în picioare, la o fereastră fără geam, cu gândurile îngenunchiate la marginea pădurilor de brad. In această stație,— impiegatul care fascinase atâtea dudui la venire, — ne-a făcut loc, grație tovarășei mele de drum.

Un semn prietenos cu mâna și a rămas pe peronul pustiu proectând poate și el călătorii spre idealuri inaccesibile.

La Ceaca se urcă ultimul număr senzațional al călătoriei mele. O pereche tânără Indrăgostiți, logodnici ori căsătoriți? Cine știe!

Ce departe sunt cărărușile nguste, pe unde-am visat zile intregi, pribeag civilizat, răvnind primitivitatea strămoșilor mei!

Și când în zori de zi, ajung în Iași, pe străzile pustii, toamna începuse să-și cânte prologul pe clapele frunzelor, cu degete străvezii de ceață.

AUREL CERNA

Serbarea Venețiană a Soc. Veteranilor

le Strandul Iașilor

are loc astăzi Vineri 6 Sept. a.c. dată pentru mărirea fondului de ajutor și construcția unui cămin propriu. S'au făcut cele mai atractive pregătiri.

Apare în strand pentru prima oară maestrul de box N. Francescu cu elevii săi, producându-se în cele mai grele demonstrații. D-nii Leonida Cutidis, Mircea Arcu șampion al României, C. Dobrovici, N. Florescu, N. Ciornei și alții. Vor urma diferite distracții, Tombolă cu toate numerele câștigătoare, Roata norocului, Artificii speciale aduse de la București, Muzica Militară, va distra publicul cu cele mai noi arii de dans.

Intrarea gratuită.

Soc. Veteranilor compusă din peste 1100 membrii oameni săraci, Veterani de la 1877 | 78, 913—916 | 19 și urmașii lor, îi ajută la timpuri grele, boli, și decese, scoțând și o revistă Patriotică și Națională „Veteranul“.

Toți bunii Români și susținători ai acelor ce și-au făcut datoria către Patrie, și-au dat întâlnire la această serbare, Pe lângă că vor petrece o seară plăcută, vor face și o faptă bună.

x **Dr. Brener** *specialist. mamoș*, boli de femei. Cons. 3—8 d. m. în str. Banu.

Informații

x *Agresiune.*—In stare gravă a fost internat în spitalul săteanul Vasile Lupescu din Pd. Iloaie. El prezintă răni la cap. Interogat, a declarat că a fost lovit cu ciomagul, de către ciobanul Vasile Trofin din Pd.-Iloaie, pentrucă l-ar fi întrebat ceva când acesta... era supărat.

Ciobanul a fost arestat. Cercetările continuă.

x INȘTIINȚARE.— Vechea Societate *„Gardianul“* aduce la cunoștința tuturor că: dl. I. Kaufman, încasator și achizitor, neexecutând îndatoririle avute față de Societate, a fost înlocuit cu dl. Marcu Abramovici. De asemenea se mai face cunoscut că Victor Stângă nu are dreptul de a lucra sub nici o formă în numele acestei Societăți.

Domnii abonați sunt rugați a da toată încrederea și sprijinul noului nostru casier.

Direcțiunea

x *Un incendiu* a izbucnit la locuința săteanului Dumitru I. Țițu din Rediu-Tatar-Iași, distrugându-i toată gospodăria. Focul s'a produs din cauză că Țițu a uitat o lumânare aprinsă în podul casei.

x Inscrierile la școala primară „Vasile Adamachi“ au început la 1 Septembre și se fac până la 10 a lunei curente. Părinții sânt invitați să-și inscrie din timp copiii, spre a nu pierde locurile.

Certurile dela Sfatul Negustoresc

Acţiunea d-lui Chiuca - O nouă grupare de comercianţi

Iarăşi nu este linişte şi pace în rândurile negustorilor ieşeni care fac politică militantă... negustorească. Ştiam că o să se ajungă la acest rezultat şi am subliniat faptul, imediat după adunarea generală dela „Sfatul Negustoresc".

*

Să reconstituim lucrurile: D. Georges Chiuca, vicepreşedinte la Sfat, într'o chestiune ivită la acea instituţie, s'a trezit izolat faţă de întreg consiliul. A înţeles să tragă consecinţe şi a demisionat.

Se spune că d. Chiuca râvnea, la preşidenţia „Sfatului Negustoresc", loc de care d. prof. Ion Botez n'a vroit să-l cedeze.

Ceva mai târziu, d. Chiuca, căruia i s'a alăturat şi d-na Mariette Cerchez, au demisionat şi din comisia interimară a Camerii de comerţ,—demisiuni care au fost primite de d. Ion Botez.

*

Insă d. Chiuca n'a înţeles să stea cu mâinile în sân şi s'a pus pe... luptă. A avut loc o consfătuire cu „credincioşii" d-sale. Au mai urmat şi altele. Rezultatul: câteva zile în şir a circulat prin oraş un formular de demisie din consiliul Sfatului Negustoresc, formular pe care l'au semnat d-nii Nicu Anghelescu, D. Dorojan şi Mauriciu Brauhfeld.

Miercuri seara, d. I. Botez, la o şedinţă a Sfatului, a cunoscut acea demisie colectivă.

*

Eri, din anturajul d-lui Botez ni s'a arătat că d-nii Anghelescu şi Brauchfeld au revenit asupra demisiilor.

Din sursa Chiuca, se anunţă însă că alte demisiuni sunt pe cale să se producă, ale d-lor M. Sane, Grossman şi Adolf Löbell.

Interesant este amănuntul că d-nii Sane, Löbell şi Anghelescu sunt în prezent membrii în comisia interimară a Camerii de comerţ,—iar d-lui Grossman i s'a rezervat locul în aceiaşi comisie, deţinut de d-na Cerkez.

*

Avem astfel o a treia grupare negustorească în localitate.

Adică, a d-lui prof. Botez; A. C. I-ul d-lui Gheorghiadi şi aceia pe care o pune acum la cale d. Chiuca.

Ca motiv electoral, gruparea Chiuca va flutura stindardul: *afară cu politica dela Camera de comerţ şi dela „Sfatul Negustoresc"*.

Un alt amănunt interesant este şi acela că grupul Chiuca contează pe faptul că d. Fred Şaraga va lua conducerea acţiunii întreprinse.

ŞBILŢ

Cazul dela Maglavit

Ancheta „Opiniei"

Am anunţat că în marea anchetă a „Opiniei" asupra cazului dela Maglavit, vom face loc părerilor şi impresiilor subiective ale unor persoane care au vizitat satul ciobanu ui Petrache Lupu.

In câteva numere anterioare am publicat mai multe reportaje extra-redacţionale.

Incepând de *Luni 9 Septembrie*, vom publica constatările d lui C. R. GHULEA, directorul ziaru ui „Opinia", care —*după o anchetă făcută la faţa locului*— prezintă întâmplările dela Maglavit în afara misticismu ui, constituind o edificare absolut imparţia ă asupra acestui caz ce stârneşte atâta vâlvă şi atâtea păreri contradictorii.

Elevii şcoalei comerciale

„N. V. Ştefăniu"

protestează contra desfiinţării acestei instituţii

Primim următorul Memoriu,

Subsemnaţii elevii ai şcoalei Comerciale practice „N. V. Ştefăniu" Iaşi, întrucât prin decizia consiliului de administraţie a Camerei de comerţ nu se mai aprobă subvenţia de întreţinere a şcolii, şcoală afectată Camerii de comerţ Iaşi dela înfiinţarea ei de către ilustrul şi regretatul fost preşedinte N. V. Ştefăniu, care a înţeles nevoile obşteşti şi mai ales de a pregăti bine cadrele viitoare de funcţionari comerciali, şcoală asemănătoare celor din străinătate;

Intrucât şcoala s'a închis pe data de 1 Sept. a. c. situaţia noastră a devenit extrem de critică, majoritatea având de urmat un singur an pentru a ne lua diplomele şi a ne bucura de anumite drepturi;

Credem că măsura luată este arbitrară căci nu se lasă niciodată elevii la jumătatea studiilor sau aproape de sfârşitul lor. In cel mai rău caz când din cauza greutăţilor de ordin financiar o şcoală este nevoită să se închidă, elevii acelei şcoli sunt repartizaţi la alte şcoli spre a-şi putea termina studiile.

Ori cum în Iaşi nu există o şcoală similară, urmează să întrerupem definitiv studiile. Majoritatea dintre noi fiind funcţionari comerciali cu salarii mizere, n'am putea plăti taxele din care ar urma să se facă plata personalului didactic etc., singura noastră speranţă rămânând tot la subvenţia Camerei de comerţ.

Vom interveni la Comunitatea Israelită pentru scutirea sau reducerea chiriei localului şcolii.

Ar rămânea deci ca budgetul anului viitor să fie format din banii de pe taxe şi o subvenţie a Camerii de comerţ redusă la mai mult de jumătate.

Elevii şcoalei comerciale practice „N. V. Ştefăniu" Iaşi

In ajutorul sinistraţilor din piaţa Sf. Spiridon

Iniţiativa Sindicatului alimentar

Comercianţii alimentari au ţinut ieri o şedinţă la sediul din pasajul băncii Dacia, sub preşedinţia d-lui Sp. Critico.

S'a luat în discuţie chestiunea ajutorării comercianţilor sinistraţi din piaţa Sft. Spiridon.

S'a dat delegaţie d-lui I. Popescu de a întocmi un tablou de toţi negustorii sinistraţi şi de pagubele suferite de fiecare în parte, pentru a fi înaintat ministerului.

Luna Iaşilor

S'a pus apoi în discuţie contribuţia pe care o va da Sindicatul alimentar în organizarea lunei Iaşilor.

D. Critico a propus organizarea unei expoziţii alimentare, cu concursul Sindicatului din Bucureşti.

Comercianţii s'au arătat de acord, şi urmează a se începe preparative pentru organizarea expoziţiei.

La urmă s'a hotărât serbătorirea de către comercianţi, a d-lui Spiridon Critico preşedintele Sindicatului, pentru munca depusă în folosul acestora.

S'a decis ca serbătorirea să aibă loc Marţi 10 Septembrie.

Zol.

Doi ieşeni la conducerea Uniunii funcţionarilor particulari

Adunarea generală a Uniunii funcţionari'or particulari, va avea loc Duminică 8 Septembrie la Bucureşti.

Cu acest prilej d. Demostene Botez va fi ales preşedinte general al Uniunei pe ţară, iar d. Alfons Herovanu distinsul nostru concetăţean, vicepreşedinte al Uniunei.

Alegerea şi instalarea acestor doi apreciaţi ieşeni la conducerea celei mai importante asociaţii funcţionăreşti din ţară, se va face cu un fast deosebit.

Din partea organizaţiilor de Iaşi va pleca o numeroasă delegaţie pentru a asista la adunarea de Duminică. des.

Pregătiri în vederea deschiderii şcolilor

In preajma deschiderei noului an şcolar, autorităţile şcolare şi-au reînceput activitatea întreruptă în timpul vacanţei.

Inspectoratul şi revizoratul au lansat dispoziţii către toţi directorii de şcoli, prin care le pune în vedere ca localurile să fie higienic amenajate până Luni 16 Septembrie când oficial se deschid cursurile şcolare.

Deasemeni şi serviciul sanitar a pus în vedere directorilor de şcoli că toţi elevii cari se vor prezenta să aibă certificate de sănătate, pentru a se evita epidemiile.

Certificatele vor trebui să fie eliberate de medicii circumscripţiilor sanitare,

Şcoala Comercială Practică „N. V. Ştefăniu" Iaşi

Convocare

Părinţii elevilor Şcolii Comerciale Practice „N. V. Ştefăniu" sunt convocaţi la consfătuirea ce va avea loc *Duminică 8 Septembrie 1935 ora 8 dim.* în localul şcolii, spre a se discuta şi lua unele măsuri referitoare la desfiinţarea el de către Camera de Comerţ-Iaşi.

Comitetul

O lămurire la „o lămurire"

Primim:

Luând act de lămurirea pe care caută să o dea D-l Tudoran, notar Ciurea, în ziarul „Opinia" din 24 August a. c., subsemnatu', în calitate de preşedinte al Căminului Cultural-Ciurea, vin să dau o lămurire la „o lămurire" a d-lui Tudoran.

In Maiu a. c. când am convocat adunarea generală pentru constituirea Căminului şi alegerea sfatului, l-am convocat şi pe d-l Tudoran, în scris — după statu', notaru'. ca şi ceilalţi funcţionari din raza de activitate a căminului, sun' membri de drept — însă d-lui n'a răspuns la chemare, sub motiv că era prea aglomerat cu lucrările cancelariei...

In ceea ce priveşte concursul pentru reuşita serbării dată de cămin în ziua de 15 August a. c, era prea suficient să particip, întrucât în asemenea ocazii nu se fac invitaţii speciale şi dacă au ştiut sătenii, cu atât mai mult trebuie să ştie un funcţionar al primăriei, la al cărei local au fost lipite afişe.

Relativ la aluzia politică pe care o face D-sa la adresa D-lui C. Rolea, ţin să lămuresc că sfatul Căminului, prin subsemnatul, a invitat pe D-sa şi pe alţi membri ai Corpului Didactic din Iaşi să conferinţieze la această serbare.

Cu deosebită stimă.

MIHAI GAVRILAŞ
preşedintele Căminului Cultural-Ciurea

Nevralgiile, durerile de cap cele mai rebele, le înlăturaţi imediat cu Noval

LA 15 SEPTEMBRIE
va avea loc la Fundaţia Carol tragerea clasei a 3-a a Loteriei de Stat. Se vor distribui jucătorilor 11.098 de câştiguri, în valoare de 30.755.112 lei.
5 JUCĂTORI VOR DEVENI MILIONARI
Dar însemnătatea acestei trageri este că prin ea se apropie clasa a 4-a, dela 15 Octombrie, când se împarte un sfert de miliard pentru jucători.
LOTERIA DE STAT
UN MARE PAS MAI DEPARTE
LUAŢI-VĂ LOZURI DIN VREME. REÎNOIŢI-VĂ LOZURILE!
CLASA A 3-A A LOTERIEI DE STAT

Un caz de rebeliune la Prisacani

Un judecător atacat, în exerciţiul funcţiunii

Femeea Zinca Dascalu din Prisăcani, câştigând în urma unui proces o bucată de pământ, a cerut d-lui Judecător şi şefului de post punerea în posesie.

Transportându-se la faţa locului, d. judecător însoţit de şeful de post, a fost atacat de către Dumitru Sighidiu, (acel care pierduse procesul) şi ameninţat cu moartea.

Numai în urma intervenţiei şefului de post care a tras câteva focuri de armă în aer, pentru a intimida pe sătenii care se adunaseră, — judecătorul s'a putut retrage.

Cazul a fost reclamat Legiunei de Jandarmi care a dispus cercetări.

Informaţiuni

x **De la Comunitatea israelită**—In legătură cu discuţiile ivite în ultimul timp asupra modu'ui în care se vor efectua alegerile pentru Comunitatea izraelită, reprezentanţa comunităţii ne roagă să comunicăm populaţiei evreeşti *că toţi cei înscrişi au nu numai dreptul, dar şi datoria* de a se prezenta la vot conform statutului, pentru a împiedica intrarea în Sfatul Comunităţii viitoare a acelor nechemaţi pentru această misiune.

Această comunicare reprezentanţa Comunităţii o face, întrucât s'a căutat a se insinua, că nu toţi cei înscrişi vor avea dreptul la vot.

x SERBARE CÂMPENEASCĂ.—In seara zilei de Simbătă 7 Septembrie, Comitetul soc. de binefacere şi ajutor „Moldova" din Iaşi, va organiza o plăcută serbare câmpenească în grădina Copou, pentru mărirea fondului de ajutoare şi pensii,

La dispoziţia vizitatorilor va sta muzica Reg. 13 Infanterie care va cânta cele mai noui arii de dans şi operete. De asemenea un bazar cu obiecte preţioase, ruleta şi alte distracţii, nu vor lipsi.

Intrarea benevolă.

x *Asociaţia decoraţilor* cu „Bărbăţie şi Credinţă" Filiala Iaşi, invită pe d-nii Membri să ia parte la şedinţa ce va avea loc Duminică, 8 Septembrie a. c. orele 10 dim. la sediul Asociaţiei din str. Roseti No. 47.

La ordinea de zi fiind comunicări importante, domnii membri sunt rugaţi a nu lipsi.

x Pentru „Monitorul Oficial" orice publicaţii, pierderi, citaţii se primesc la administraţia ziaru'ui „Opinia".

x Consiliul profesoral al *Academiei de muzică* s'a întrunit ieri, sub preşidenţia d-lui Mihai Codreanu. Colegiul a recomandat pe d-na Ciolan la catedra de piano vacantă prin permutarea d-nei Căpăţină.

S'au mai discutat şi unele chestiuni în legătură cu „Luna Iaşilor".

x In legătură cu incidentul dela hotelul „Palace" suntem rugaţi să precizăm că, în cauză nu este nici un funcţionar municipal; ci din contra un funcţionar al municipiului a stăruit pentru aplanarea incidentului.

Acţiune de evacuare

D. avocat Seralim, în calitate de procurator al Băncii Moldova, a introdus o acţiune la Tribunal, în baza legei proprietarilor, în contra d-lor I. Caramalău, I. Nicolăiţă şi P. Apostolide, antrepenorii hotelului „Continental" din Iaşi.

Antrepenorii hotelului sunt învinuiţi că n'au respectat clauzele din contract şi în consecinţă se cere evacuarea lor, şi obligarea la plata sumei datorate pe u'timul an, chiria fiind de 350 mii lei anual.

Tribunalul a fixat termen.

Membrii familiei Petru-Eugen Stoica roagă prietenii şi cunoscuţii lor să asiste la parastasul de doi ani ce va avea loc în ziua de Sf. Maria, orele 11½ la cimitirul Eternitatea pentru pomenirea mult regretatei

Marioara P. Eugen Stoica
soţie şi mamă ideală.

Cumpăr şi vând Metale, fontă, fier vechi etc.
printr'o c. p. viu la domiciliu ELIAS AVRAM
Stradela Muzicei No. 11 (prin str. Smârdan)

LICEUL ORTODOX DE FETE
ELENA ODOBESCU
Iaşi, Str. Lascar Catargi 20
Internat, externat, semi-internat
LICEU STATIZAT, CU OPT CLASE, SECŢIE ŞTIINŢIFICA ŞI LITERARA
Elevele de curs superior cu media 9, dela alte şcoli, sunt primite bursiere; cele cu media 8.50 semi-bursiere, (taxă jumătate ca la stat).
Informaţiuni zilnic, la cancelaria şcolii, între orele 10—12 a. m. şi între 4—5 p. m.
DIRECTIUNEA

Informaţii

x *Dl. General Sava-Goiu* reîntorcându-se în localitate, şi-a reluat consultaţiile pentru boalele de ochi, între orele 2—4 p. m. Str. Vasile Conta No. 30.

x *Domnul Docent Dr. Gh. Plăcinţianu* chirurg Şef al Spitalului de chirurgie a Asigurărilor Sociale reîntorcându-se din concediu şi-a reluat activitatea str. Aleia Alexandri 5.

x *Domnul Dr. N. Dabija* Radiolog al Clinicei Medicale întorcându-se în localitate şi-a reluat consultaţiile zilnice pentru: Radiologie şi boli interne, diagnostic şi tratamente cu raze X, la Institutul D-sale de Radiologie în str. Sf. Atanasie 4, orele 2—3 şi 7—8.

x *Dl. Dr. H. Apter reîntors în localitate, şi-a reînceput consultaţiile.*

x Cele mai bune fotografii pentru carnete, cele mai artistice portrete, cele mai frumoase fotografii pentru mirese, execută cu preţuri de reclamă renumitul atelier FOTO MIMOSA str. Cuza Vodă 7, condus de un renumit specialist din Cernăuţi.

x Surpriza lunei Septembrie o constituie deschiderea noului depozit de cărţi şi rechizite şcolare „NAŢIONALA" str. Lăpuşneanu 28 (vis-a-vis de Creditul Urban) care vinde direct elevilor cu rabat şi cadouri.

x Grădina de copii „Ganeladim" anunţă că înscrierile şi reînscrierile copiilor încep din ziua de 2 Septembrie până la 15 crt. Doritorii se pot adresa la D-na Schapira strada Cuza Vodă Nr. 20, între orele 8—1 dimineaţa. Comitetul

Durerea de dinţi dispare cu Noval

SE CAUTĂ un bun vânzător la magazinul de manufactură Carol Kratenstein din str. I. C. Brătianu.

CAUT ASOCIAT CAPITALIST, întreprindere mare; câştig 20—30 milioane lei *anual*. A se adresa la ziar sub S. O.

CAUT ASOCIAT, eventual închiriez, întreprindere industrială excepţional de rentabilă. Adresa: Nicolina 72 Iasi.

DE INCHIRIAT imediat în str. Săulescu No. 1, una prăvălie pentru frizerie, gata instalată cu toate mobilele necesare. Una locuinţă compusă din 4 odăi, bucătărie etc.
In str. Cuza Vodă No. 83 3 odăi şi o bucătărie sunt ocupat de Organizaţia Zionistă.
A se adresa la dl. Isidore Margulies, ad-torul Caselor Braunştein, strada Ştefan cel Mare No. 27.

Dacă doriţi a vă păstra frumuseţea, nu întrebuinţaţi decât
Cremele Werner
Coldcream (inalterabil) Werner
pentru păstrarea şi întreţinerea feţei (seara ori dimineaţa după spălare)
CREMA NIMPHELOR
pentru faţă şi mâini
Ambele creme şi pentru domni, după bărbierit
CREMA CAMPHORATĂ
pentru curăţirea feţei de pete şi pistrui.
preparate de
Farmacistul Werner, Iaşi
La cerere se trimite şi în provincie.

ULTIMA ORĂ

Italia îşi ia libertatea de acţiune

Liga Naţiunilor nu poate rezolva conflictul - Războiul pare inevitabil

Geneva 6.— Aseară la ora 7 şi un sfert s'a întrunit din nou consiliul Societăţii Naţiunilor, sub preşedinţia d-lui Guenazu.

Incă înainte de deschiderea şedinţei, baronul Aloisi a comunicat că Italia nu poate sta la Geneva pe picior de egalitate cu Abisinia. In consecinţă, *d. Aloisi a părăsit sala*, în locul d-sale rămânând ca scrutator al doilea delegat italian, d. Rocca.

Precizările Abisiniei

Şedinţa s'a deschis şi d. Gaston Jèze din partea Abisiniei a cerut:

1) Aplicarea articolului 10 din pactul S. N. în sensul de a se împiedica concentrările de trupe la graniţa Abisiniei.

2) Aplicarea art. 15 din acelaş pact pentru înlăturarea războiului.

D. Jèze a spus: Italia a lucrat prin surprindere, aducând tot felul de acuzaţii Abisiniei. E cazul ce poate ilustra proverbul francez: „Când vrei să-ţi îneci câinele, îl acuzi de turbare".

Primejdia e gravă. Abisinia are impresia că e atacată de sub scutul legilor internaţionale. Italia vrea debuşeuri noi prin sacrificarea Etiopiei.

Guvernul abisinian promite solemn că va respecta toate angajamentele, dar cere Genevei să evite războiul. Abisinia speră în ajutorul Societăţii Naţiunilor.

In acel moment şi d. Rocca (Italia) a părăsit sala de consiliu.

Italia nu revine

S'a suspendat imediat şedinţa. D. Laval a avut pe rând întrevederi cu d-nii Rocca şi Gaston Jèze. A urmat apoi o lungă consfătuire între d-nii Laval, Eden şi Avenol.

Toate insistenţele depuse pe lângă delegaţii italieni au rămas fără rezultat. Reprezentanţii Italiei n'au revenit în şedinţă.

Atitudinea Rusiei

La redeschiderea şedinţei, a luat cuvântul *d. Litvinov*, reprezentantul Sovietelor. D-sa a declarat în esenţă:

— „Rusia nu poate să se desintereseze de conflictul italo-etiopian. Se ştie că Sovietele nu pot avea simpatie pentru regimul din Abisinia. Este însă în joc cel mai mare principiu care stă la baza Societăţii Naţiunilor.

Rusia a venit la Geneva spre a colabora la consolidarea păcii. Nu vorbesc împotriva unui anumit agresor. Cuvintele mele vizează un agresor necunoscut, oarecare ar fi el. Nu există rase bune şi rase rele. Civilizaţia unui popor nu se poate face prin armă şi violenţă. *Rusia cere imperios impiedicarea forţei. In cazul de faţă, Italia trebuie invitată să respecte pactul Societăţii Naţiunilor.*

*

D. preşedinte *Guenazu* încheie dezbaterile, cerând delegaţilor să formuleze propuneri concrete în viitoarea şedinţă a consiliului.

Italia îşi ia libertate de acţiune

Un delegat italian a făcut ziariştilor următoarele declaraţiuni:

— „Italia se consideră profund insultată de felul cum a fost tratată la Geneva. Niciodată o mare putere n'a fost înjosită în aşa mod, încât să fie pusă la egalitate cu o ţară sălbatecă.

Italia a venit la Geneva numai pentru a pune la curent lumea întreagă. De azi înainte însă, refuză să mai vorbească cu Abisinia.

Italia se desinteresează de lucrările Societăţii Naţiunilor. Dacă la Geneva nu se va găsi o soluţie favorabilă. Italia îşi va lua deplină libertate de acţiune. Nu e posibilă altă formulă. Ita ia are nevoie de mijloace de traiu pentru locuitorii ei.

Incep ostilităţile?

Londra 6— Din Addis-Abeba se anunţă că se aşteaptă din ceas în ceas începerea ostilităţilor. Numai din pricina ploilor care mai continuă, nu s'au putut începe operaţiile.

Italienii au trimis la graniţa Abisiniei, zece mii de soldaţi negri şi 2000 fascişti. Soldaţii negrii vor fi aruncaţi în primul atac.

*

Sânt temeri şi de isbucnirea unui conflict anglo-italian.

Presa britanică susţine că Italia unelteşte în Egipt, şi cere guvernului englez să ia măsuri.

Ameninţarea ţărilor scandinave

Stockholm 6. — Presa suedeză scrie că în cazul când nu se vor aplica principiile pactului Societăţii Naţiunilor, ţările scandinave se vor retrage din forul dela Geneva.

Ziarele adresează un nou apel pentru menţinerea păcii, căci numai astfel se va putea salva Liga Naţiunilor şi ordinea internaţională.

Pregătirile pentru „Luna Iaşilor"

continuă cu succes

Comitetul restrâns pentru pregătirea „Lunii Iaşilor" a ţinut aseară şedinţă la Primărie, sub preşedenţia d-lui Racoviţă.

D-nii Gr. Profir şi I. Georgescu au arătat situaţia inscrierilor pentru standuri, subliniind că aproape întreg terenul a fost închiriat.

D. Racovitză a arătat că a primit noui oferte din partea unor industrii din Bucureşti şi Transilvania, care vor veni să expună la Iaşi.

S'a decis începerea reclamei prin ţară şi în localitate, iar d. prim-ajutor de primar Pascu Stanciu a fost numit comisar al expoziţiei.

In legătură cu expoziţia de la Copou, Primăria ne roagă să anunţăm că persoanele care îşi construesc pavilioane, acestea rămân proprietatea exclusivă a expozanţilor pe timp de 2 ani.

Stiri poliţieneşti

Furt la locuinţa unui avocat

Un jaf îndrăzneţ s'a comis la d. avocat Anton Lupaşcu din str. Cuza-Vodă nr. 39.

Câţi-va răufăcători s'au introdus astă noapte în locuinţa d-lui Lupaşcu, şi au răvaşit prin odăi. Dintr'o casetă au furat suma de 14 mii lei, şi diverse bijuterii.

Se cercetează.

BĂTĂI ŞI SCANDALURI. —Ion Luca, soţia d-sale Zenovia Luca domiciliaţi în str. Bahlui 10 şi Maria Neamţu din str. Albineţ 48 au provocat scandal în Bd. Ferdinand şi au spart geamuri la hotel Moldova din susnumita stradă.

— Gh. Manole din str. Zugravi 19 şi Gh. Teodorescu din str. Sf. Andrei 2 au provocat scandal şi s'au bătut pe Bd. Ferdinand.

IARĂŞI DESFRĂU —Gardianul public din strada Carol a surprins astă noapte în grădina Copou într'o poziţie delicată pe d. Ş. M. din str. Sărărie 3 şi d-ra L. T. din str. Simion Bărnuţiu. Ei au fost conduşi la poliţie.

DIVERSE. — In cafeneaua Gh. Scutaru din str. Anastasie Panu 19, gardianul public a surprins câţiva clienţi jucând barbut.

La observaţia gardianului că jocul de barbut nu este permis, d. Scutaru a replicat că n'are teamă deoarece e... om politic.

— D-ra Maria I. Grosu din str. Bradului 5, a reclamat că a fost lovită de d. Petrică Muşat din str. Bradului 7. pentrucă i-a cerut să-i restitue o datorie de 20 lei. *Rep.*

D. ministru Iamandi în Iaşi

Acţiunea de propagandă liberală

D. ministru Victor Iamandi a sosit ieri cu maşina, venind dela Marea Varatic.

Inspre seară d-sa s'a revăzut acasă la d. prefect Theodor Zipa, cu partizanii politici, şefii de autorităţi, parlamentarii etc.

Astăzi d-sa va participa la o întrunire politică la Sculeni şi la care va vorbi sătenilor din comunele basarabene recent alipite judeţului nostru.

O masă comună, astăzi la amiază, va reuni pe fruntaşii guvernamentali în jurul d-lui ministru Iamandi, la via d-lui prefect Zipa.

D. ministru Iamandi pleacă mine la Bucureşti. Duminică, alături de membrii guvernului, d-sa va participa la festivităţile dela Trg. Jiu. Deasemenea, va lua parte şi la conferinţa ministerială care va avea loc, la reintoarcerea echipei ministeriale, la Bucureşti.

Miercurea viitoare, d. Iamandi revine în localitate şi va rămâne câteva zile. Va prezida atunci şedinţa delegaţiei permanente şi va pregăti demonstraţia liberală care, totuşi guvernul o va ţine la Iaşi. REX.

Informaţiuni

x O frumoasă apreciere şi recomendare au obţinut *manualele de religie* pentru cl. I, II şi III secundare alcătuite de *Păr. Ioan Tincoca* din partea comisiunei de profesori a Ministerului Instrucţiunei. Autorul aşteaptă toată încurajarea din partea Părinţilor Profesori secundari.

x Consiliul de higienă a municipiului va fi convocat în cursul săptămânii viitoare.

x D-na S. Grünşpan din Chişinău, str. Pavlovscaia 14, a reclamat poliţiei din gară că pe peronul Iaşi a încredinţat unui călător cu care venise împreună dela Paşcani, geamandanul ei în care avea lenjerie în valoare de 3—400 lei. Călătorul a luat geamandanul şi a dispărut.

Se cercetează.

x **Hramul bisericei Talpalari.** — Prietenii bisericii Talpalari sunt înştiinţaţi pe această cale, că zilele acestea are loc prăsnuirea hramului. Serviciul divin începe de azi Vineri ora 6 cu acatistul, continuă Sâmbătă cu vecernia şi litia, iar Duminică Sf. Liturghie şi parastasul pentru ctitori. Un sobor de preoţi cu păr. profesor Ţincoca în frunte, va oficia, asistaţi tot timpul de valorosul cor studenţesc.

x Azi dimineaţă au plecat la Dârmăneşti pentru manevre, două batalioane din regimentul 2 Transmisiuni, împreună cu materiale.

x Din cauza absenţei din localitate a d-lui avocat Petre Pogonat, preşedintele organizaţiei averescane, şedinţa de deschidere a clubului averescan anunţată pe mâne, a fost amânată pentru Sâmbăta viitoare.

x D. av. Cahane din str. Col. Langa 15 a reclamat la poliţia gării, că ar fi fost bruscat de gardianul N. Nichita, pe peron.

Un trăsnet omoară 20 de persoane

Amsterdam 6,—O impresionantă nenorocire s'a întâmplat lângă localitatea Meden. Intr'o colibă se aflau 20 lucrători. Un trăsnet a căzut deasupra colibei şi toţi lucrătorii au fost ucişi.

DOCTOR
Corneliu Stoian
Genito-urinare, sifilis, venerice
Consultaţii 6—8
strada I. C. Brătianu 58

Cazul d-lui Goering

Conflict cu şeful armatei

Berlin 6. — In legătură cu situaţia del cată a d-lui Goering, se precizează următoarele:

D. Goering a avut un conflict cu generalul Von Blomberg. Acesta i-a reproşat că se ocupă numai de aviaţie, restul armatei fiind neglijat. D. Goering a replicat că aviaţia este astăzi arma cea mai importantă şi că aviatorii au cele mai multe riscuri.

Generalul Blomberg, nemulţumit s'a adresat lui Hitler. Până acum cancelarul n'a putut aplana diferendul. Se afirmă că Hitler a dat dreptate d-lui Blomberg, deoarece nu vrea să se certe cu şefii armatei. Din această cauză d. Goering ar fi foarte supărat.

Negocierile comerciale cu Germania

Buc. 6.— In unele cercuri se afirmă că negocierile comerciale cu Germania, ar fi fost întrerupte.

D. prof. Leon, sub-secretar la ministerul de industrie, urmează să se întoarcă astăzi în ţară, întrucât s'a convins că nu e posibilă continuarea tratativelor.

O cruce făcătoare de minuni

la Dervent (Durostor)

Numeroşi ologi şi orbi vindecaţi la atingerea crucii

Unele ziare anunţă că, în cursul acestei luni, Sf. Episcopie de Constanţa va proceda la punerea temeliilor bisericei ce se va ridica pe malul Dunării, la punctul Dervent, unde se află o cruce făcătoare de minuni.

Pe locul pe care se află crucea de piatră, care creşte singură din pământ şi pe care o cunoaşte toată populaţia Dobrogei şi Ialomiţei, s'au petrecut în decursul vremurilor nenumărate vindecări miraculoase, cari au dat regiunii o deosebită importanţă.

Din actele ţinute la paraclisul ridicat acolo, se poate vedea cum o nenumărată legiune de bolnavi, veniţi în luni cârji la Sf. Cruce, s'a întors la casele lor sănătoşi şi vindecaţi.

Faţă de această situaţiune şi ţinând seama de numărul impresionant de mare de credincioşi, cari vin din toate părţile ţării, pentru a-şi recăpăta aci sănătatea, Episcopul Gherontie a instituit sub Inalta sa Preziedenţie un comitet menit să ajute la ridicarea unei biserici şi a unei bolniţe pe locul Sf. Cruci.

Acest comitet a realizat o importantă sumă de bani şi a îngrijit de procurarea materialului necesar, cu care în cursul acestei luni se va purcede la ridicarea Sf. Lăcaş în cadrul unei impresionante ceremonii pe care o va patrona însuşi I. P. S. S. Episcopul Gherontie.

Crima unui funcţionar

Buc. 6.— O crimă cumplită s'a întâmplat în str. Petre Şerban.

Funcţionarul Enache Tăbăcaru a intrat în odaia proprietăresei sale Ecaterina Munteanu în etate de 32 ani, şi i-a aplicat câteva lovituri de cuţit. In stare gravă victima a fost dusă la spital. Agresorul criminal a dispărut.

Până acum nu s'a putut stabili, dacă e vorba de un conflict între chiriaş şi proprietăreasă sau de o dramă pasională.

Mag. EDUARD
ANUNŢĂ CĂ I-AU SOSIT ULTIMELE NOUTĂŢI PENTRU SEZONUL DE TOAMNĂ

Pentru sănătatea ochilor Dvs., adresaţi-vă numai magazinului de specialitate

Optica modernă ARGUS
IAŞI, --LAPUŞNEANU 43
vis-a-vis de Hotel Palace
CALITAŢI SUPERIOARE
PREŢURI MODERATE

Dr. I. M. SILBERSTEIN
Boli Genito-Urinare (Venerice) Rinichi şi Interne — Sifilis
CISTOSCOPIE, URETROSCOPIE, ELECTROTERAPIE
Cons. 9—12 dim. 3—7 d. a.
Iaşi, Str. Lăpuşneanu 23

Bătăturile
cu toată rădăcina
dispar în patru zile, cu preparatul BATURIN.
BATURIN lucrează sigur!
BATURIN nu dă greş!
In flacoane originale, cu instrucţiile necesare la
Dr. Beceanu
Iaşi Halei

Minunea de la Maglavit

Pătania unui dentist din Huşi care a ironizat pe Petrache Lupu

Huşi 6.— In oraşul nostru, ca şi în alte localităţi din ţară, minunile dela Maglavit, au provocat un interes deosebit în lumea credincioşilor. Chiar şi intelectualii comentează apariţia divină dela stâna lui Petrache Lupu, căreia îi găsesc o explicaţie naturală ţinând seamă de puterea credinţei în Dumnezeu a numitului cioban.

Un elocvent articol asupra acestui caz, publică ziarul local „Ideea". Este scris de cunoscutul profesor Const. Asiminei, care după ce analizează în amănunţime temeinicia viziunei, se întreabă:

„Este cazul unei puteri supra-naturale în sufletul acestui cioban credincios şi moral? Nici o ştiinţă până azi n'a putut explica astfel de lucruri. Este cazul unei isbucniri a forţelor credinţii în Dumnezeu şi în posibilitatea de îndreptare a lumii păcătoase? Acesta se lămureşte şi se dovedeşte prin speranţele ce s'au înălţat la cer din sufletele dornice de lumina milei dumnezeeşti adunate în jurul acestui cioban". Profesorul Asimnei îşi încheie articolul cu menţiunea: „Cred în acest adevăr, căruia de ce nu i'am zice minune?"

Un dentist scăpat de la o moarte groaznică.

Se cunosc împrejurări când unii necredincioşi au avut de suferit neplăceri, pentrucă batjocoreau pe Petrache Lupu. Cazul de lângă Brăila, unde un sifon explodat a lovit în cap pe cheflîul care a negat existenţa minunilor de la Maglavit, este destul de cunoscut. Asemenea şi altele de acest fel.

Acum se semnalează un caz identic şi la Huşi.

In casa d-lui Benone fotograf din Huşi, a avut loc o mică petrecere la care au luat parte mai multe familii. Pe la ora 12 noaptea, d. Constantin Lăzărescu dentist, fiind bine dispus şi vorbind de întâmplările de la Maglavit, a spus că afirmaţiile lui Petrache Lupu sunt nişte fantezii ale unui om prost, făcând haz de pătania aceluia care a fost lovit de sifonul explodat. In acel moment o lampă mare de petrol prinsă de plafonul camerei, s'a rupt şi a căzut arzândă deasupra capului său.

A scăpat însă dela o moarte îngrozitoare datorită faptului că în clipa căderei d. Lăzărescu a ridicat instinctiv mâinele în sus şi a evitat lovitura. D-sa s'a ales cu o spaimă teribilă.

Intâmplarea aceasta a impresionat profund pe cei de faţă. *Leontin*

82 I. C. Brătianu cumpără AUR dinţi, bijuterii etc. plătind cel mai bine

La dureri de cap DALIN

Un copil lovit de automobil

în str. Lăpuşneanu

Dl. Iosub Buşăilău din str. Alexandri No. 5, s'a prezentat la biroul circulaţiei şi a reclamat că fiul său în etate de 10 ani, trecând aseară pe str. Lăpuşneanu a fost surprins de o maşină.

Automobilul purta numărul 249 sau 294 Iaşi,—nici reclamantul nu ştie precis.

Copilul a căpătat leziuni pe corp şi a fost internat în spitalul Sf. Spiridon unde a primit îngrijiri.

Catastrofă aviatică

Paris 6, — La Saint-Jean Au-Bois, în apropiere de Nancy, două avioane de bombardament care făceau exerciţii, s'au ciocnit în văzduh.

Aparatele s'au prăbuşit vertiginos şi s'au sfărâmat complect. Cei 10 piloţi şi observatori din cele două avioane, au fost ucişi.

O crimă la Tomeşti

La spitalul Sf. Spiridon, a fost adus astă noapte locuitorul I. C. Gh. Coteră, din com. Tomeşti-Iaşi, fiind în stare gravă. El avea umărul drept perforat de halice.

Rănitul a declarat că, aseară în timp ce se afla în faţa casei sale, a fost împuşcat de doi necunoscuţi.

Se fac cercetări.

ANUL XXXI No. 8522

ABONAMENTE

Lei 350 pe un an
» 180 » 6 luni
» 90 » 3 »
» 1000 Instituții publice

ATELIERELE TIPOGRAFICE
IAȘI. — STR. LĂPUȘNEANU 37

Telefoane { Redacția 391 / Administrația 394 / Serviciul de noapte 367

1 LEU

OPINIA

Ziar popular cotidian

DUMINICA 8 SEPTEMBRIE 1935

PREMII GRATUITE | SERIA 62-a OPINIA

Bon No. 36

Tragedia „democrației" românești

Arătam în numărul precedent, citeva motive care fac ca „Frontul popular" să fie, la noi, irealizabil.

Problema aceasta pune însă pe tapet o alta, mai generală: *tragedia democrației romîne*!

Incordarea de astăzi, din viața noastră publică, se datorește unei presupuse tendințe de a se modifica normele constituționale de guvernare și de venire la putere. De aici, teama unei alunecări spre o formă politică de dreapta.

Și pe tema aceasta, fantazia reportericească brodează zilnic cele mai complicate invențiuni. Depildă: un guvern Inculeț, un guvern dr. Costinescu, unul dr. Angelescu, altul N. Iorga, altul Titulescu, altul C. Argetoianu cu dr. Lupu, sau G. G. Mironescu, sau Vaida, sau...

Bine înțeles, nu-i nimic adevărat. Sau mai precis: nu se poate ști nimic.

Dar toate aceste invențiuni trădează temerea unor cercuri politice că factorul competent se va abate dela tradiționala alternanță la putere a partidelor cu cel mai mare număr de partizani și cu cea mai verificată suprafață electorală.

Și tocmai aceste partide sînt acelea care se numesc constituționaliste și democratice.

In această împrejurare s'a pornit frămîntarea politică și ideia „Frontului popular".

Intervine însă *tragedia*.

O luptă pentru apărarea democrației? *Care democrație*? Doar nu suntem în Franța.

Iar la noi, partidele democratice, toate, nu se deosebesc, prin metodă și moravuri, de ceia ce s'ar numi reacțiune.

Dacă s'ar alcătui un guvern de mare partid zis democratic, — situația în fond ar fi aceiaș, și ca acțiune politică și mai ales ca practică morală.

Numai beneficiarii ar fi schimbați; — dar asta nu folosește nimic bietului popor.

In definitiv și astăzi avem la cârmă un partid care-și spune constituționalist și democratic. Asta nu împiedecă guvernul liberal să permanentizeze starea de asediu și cenzura; — după cum și sub naț.-țărăniști s'a aplicat regimul excepțional. Și se va mai aplica!

Poporul a ajuns, prin practica lucrurilor, să nu mai vadă deosebire între dictatură și democrație. Și dacă se vorbește de „apărarea democrației", bagi seama că... nu prea ai ce apăra!

Regimul democratic la noi s'a compromis, constant, prin el însuși. Asta-i tragedia democrației românești; — democrație care trebue să se pocăiască și să-și întruchipeze ființa abea de acum înainte. *Insă semne serioase încă nu se văd!...*

LR.

Citiți în pag. 4-a

ULTIMA ORA

Din toată lumea

Bunătatea reginei Astrid

Se știe că nefericita regină Astrid a Belgiei avea inimă de aur; ajuta pe oamenii sărmani și răspundea la fiecare scrisoare trimisă de oameni din popor. De aceia era foarte iubită de belgieni.

Cu puțin timp înainte de accidentul fatal, o biată femee din Bruxelles a scris reginei că a rămas fără resurse, bărbatul e șomer și n'are macar un rând de haine.

Regina Astrid a luat îndată niște haine din garderoba regelui Leopold și le-a trimis șomerului.

Asifel, un simplu muncitor s'a putut lăuda că-i îmbrăcat... ca un rege!

Visul d-lui Litvinov

D-lui Litvinov i se atribuie o interesantă anecdotă în legătură cu conflictul dintre Italia și Abisinia.

— „Acest conflict — a spus d. Litvinov — îmi amintește un vis chinuitor. Visam că am rătăcit într'un ținut complect pustiu. Nu mai era nicio scăpare. Terminasem toate proviziile. Imi rămăsese numai o bucată de carne otrăvită, pe care o luasem spre a o arunca vreunei jivine, dacă m'ar fi atacat.

D. LITVINOV

„Foamea mă chinuia cumplit și mă aflam într'o grozavă dilemă. Dacă mânânc carnea otrăvită, voiu muri. Dacă n'o mânânc, tot am să mor de inaniție. Ce-i de făcut?".

— Și cum ați procedat atunci? — l-a întrebat cineva pe comisarul sovietic al externelor?

— N'a fost decât o singură soluție: m'am trezit din vis!..

Aluzia d-lui Litvinov e destul de transparentă. D. Mussolini, care vrea să mânânce trupul primejdios al Abisiniei, trebuie să se trezească din visul său imperialist.

Adevărata minune

— Și la noi în sat s'a întâmplat o minune.

— Ce anume?

— Este unul care încă n'a văzut pe Dumnezeu...

Afișul Iașului

S'a răspândit afișul de propagandă pentru „Luna Iașilor". Afișul e de culoare albastră, un albastru palid, spălăcit.

Mulți cetățeni cu care am vorbit, au criticat afișul. Noi însă, socotim nedreptate aceste critici. Tocmai fiindcă e spălăcit și palid, afișul este foarte potrivit pentru Iașul de astăzi...

Prințul soldat

Fiul regelui Angliei, ducele de Gloucester (care s'a logodit cu frumoasa scoțiancă lady Alice Bucclench), este șef de escadron în regimentul 10 de husari. De câteori vorbește de dânsul, regele George spune: „fiul meu, soldatul".

Intr'adevăr, ducele de Gloucester e devotat carierei militare și niciodată nu profită de situația lui pentru a obține vre-un avantaj.

Zilele acestea a cerut, pe cale ierarhică, o învoire de câteva zile.

— Petru ce îți trebue învoirea?.. l a întrebat colonelul.

— Ca să cer tatălui meu autorizația de a mă însura... a răspuns ducele.

Și fiul de rege a obținut învoirea,... precum și mâna frumonsei lady Alice.

Fenomene misterioase

Un distins preot ieșan a discutat cu d. prof. Ioan Petrovici despre minunea dela Magiavit. Profesorul de filosofie s'a exprimat în felul următor:

— „Cazul ciobanului Petrache Lupu ar putea găsi o explicație, chiar științifică. Sînt fenomene și manifestări misterioase, pe care omul încă n'a izbutit să le prindă.

„Undele aeriene — a spus d. Petrovici — care constituie astăzi baza radiofoniei, existau și înainte de invenția ce ne permite acum să auzim la Iași conferințele dela Londra sau concertele dela Paris. A trebuit însă, să apară omul, care să descopere sistemul undelor și să găsească aplicația practică.

„Asemenea fenomene tainice, cu siguranță, mai există și aș-

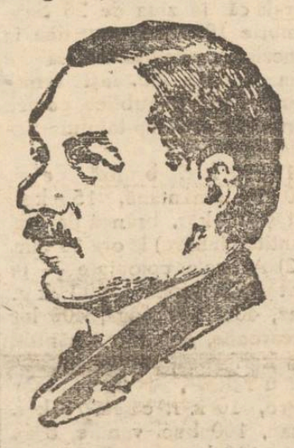

D. prof. I. Petrovici

teaptă să fie prinse de mintea omenească. Ciobanul Petrache Lupu, dotat cu o hiper-sensibilitate, a prins probabil ceva din aceste manifestări misterioase ce plutesc în jurul nostru".

Citiți zilnic Opinia

In drum spre veșnicie

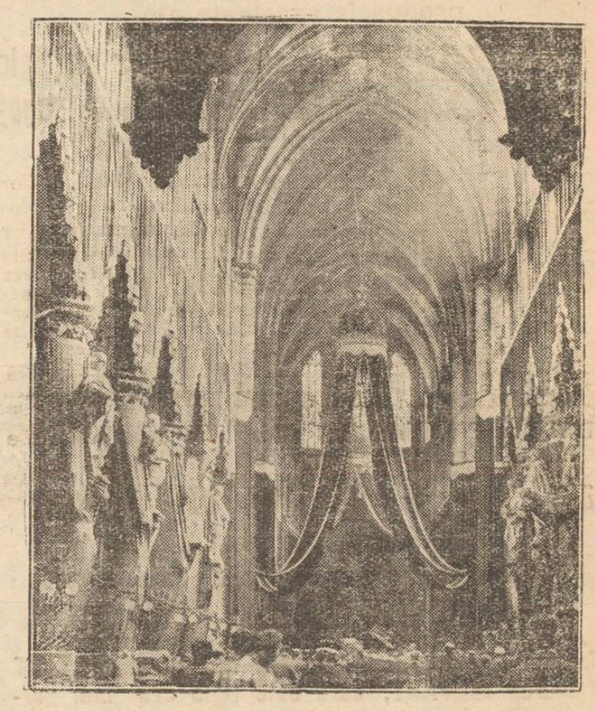

O scenă dela înmormîntarea reginei Astrid a Belgiei: trista ceremonie religioasă din biserica Sf. Gudula din Bruxelles, unde s'a oficiat prohodul.

In patria radium-ului

La Iachymov, în Cehoslovacia

Deși în secolul al XVII-lea se cunoșteau miraculoasele însușiri terapeutice ale surselor din Jachymov sau St. Ioachimsthal, de unde împăratul Mathias își procura apa pentru băile sale medicinale, faima mondială a izvoarelor radioactive s'a răspândit abia în 1890.

Atunci, soții Curie au reușit să descopere și să izoleze cei mai fin și scump metal din toate câte a făcut Dumnezeu să crească în măruntaiele munților, e faimosul metal numit *radium*.

Acest element prețios are facultatea de a emite spontan și constant o energie considerabilă sub formă de radiațiuni, fără ca prin aceste emisiuni să-și micșoreze perceptibil volumul sau massa contrar principiilor de conservare a materiei și energiei cunoscute și consacrate de știință până în acel moment.

In curs de aproape jumătate de veac s'a reușit a se izola 50 grame de radium, azi proprietatea statului ceho-slovac, și producția a ajuns la aproape 4 grame pe an.

Pentru a izola un gram de metal iți trebuie zece mii de kilograme de țărână minerală extrasă din minele din valea Jachymov, necesitând nu mai puțin de 2,000 de diferite operațiuni, până a produce radium pur. Aceasta însemnează un vădit progres față de anul 1890, când soților Curie le-au trebuit 20,000 kg. de minereu pentru a extrage numai um. gram din nobilul metal. Un miligram de radium costă 350 franci elveției.

Mii de ani, taina tămăduitoare a izvoarelor din Jachymov era ascunsă în adâncurile văei până în zilele noastre când, mulțumită geniului Doamnei Curie, am aflat că apele subterane din valea Jachymov curgând prin straturi de pietre, absorb gazele radioactive eliminate și astfel capătă însușiri miraculoase, Tratamentul radioactiv, influențând salutar în primul rând asimilarea nutriției, alină durerile nervoase, intensifică activitatea glandelor, vindecă inflamația vaselor sanguine și contribuie la regenerarea organismului în general.

Din 100 vizitatori, cât Jachymov a avut în anul 1896, azi a ajuns la 9 000, cu tendința de creștere în fiecare an. Puterea terapeutică a radiumului fiind recunoscută de toți

Continuarea în pagina II-a

Manuale școlare

Se știe că noi, românii, exagerăm în toate. Exagerăm deci și cu manualele de școală.

A apărut un număr fantastic de cărți didactice. Putem spune că fiecare profesor are cartea lui.

Faptul este o consecință a crizei. Profesorii au nevoe de câștigurt suplimentare. Insă tocmai acest scop nu-i vor ajunge din pricina concurenței. Sînt prea multe manuale.

Ceia ce-i sigur, e că vor fi păgubiți părinții elevilor. Financă se vor recomanda pretutindeni manualele noi, și elevii nu vor putea folosi cărți de ocazie. Nu va mai putea trece cartea nici de la frate la frate.

O altă chestie va fi calitatea cărții. Ca de obicei, unii inspectori și revizori vor căuta să impue anumite cărți, — fără grijă de valoarea didactică.

In fine, se va reîncepe cunoscutul trafic pe care-l obișnuesc unele comitete școlare.

Bieții părinți ai elevilor!

Inst.

La Societatea Națiunilor

Sforțările pentru pace

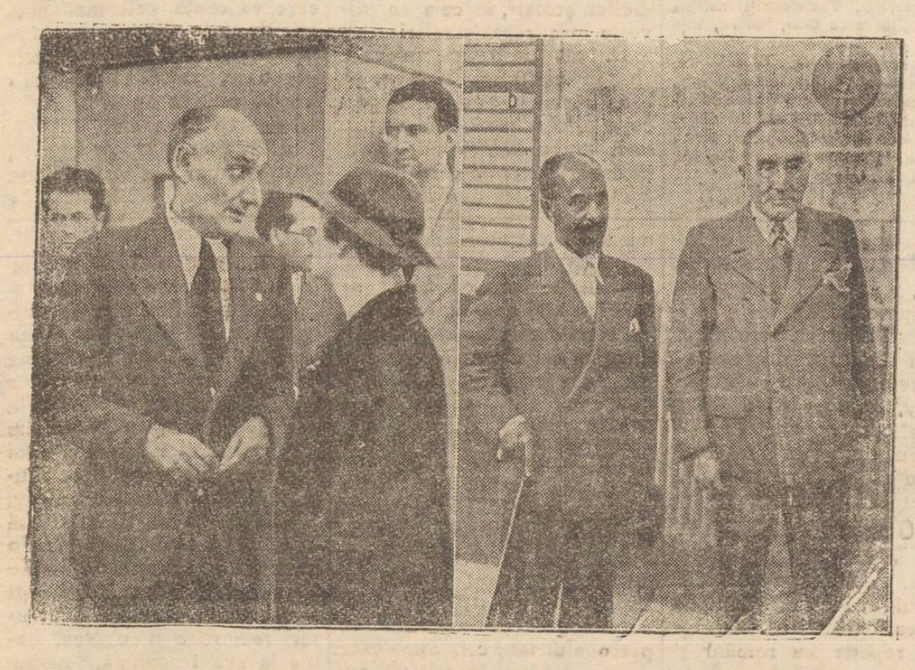

Am relatat cum au decurs până acum desbaterile dela Geneva, Societatea Națiunilor face toate sforțările pentru evitarea războiului italo-abisinian.

In clișeu; baronul *Aloisi*, delegatul Italiei *(în stânga)*, care s'a retras din ședința Ligii Națiunilor; iar *în dreapta*, juristul francez *Gaston Jèze*, care vorbește în numele Abisiniei, alături de d. *Tecle Havariate*, ministrul etiopian la Paris.

Imagini din străinătate

Excursia ceferiștilor ieșeni

Vizita în Cehoslovacia

Ce am văzut la Praga, Pilsen, Karlsbad și Marienbad.

de *Dr. Const. Bulău*

In ziua de 17 August 1935 un grup de 30 ceferiști, membri ai Casei de sfat și cetire „A. D. Xenopol", au părăsit Iași cu un vagon special amenajat, obținut prin stăruința președintelui acestei Case și totodată conducătorul excursiei, inspectorul Romulus Cugulescu și cu bunăvoința d-lui Director general Cezar Mereuță, care a aprobat această excursie.

Scopul a fost strângerea legăturilor culturale și sportive cu asociațiile asemănătoare ale căilor ferate din țară și străinătate. Neputând obține valuta necesară, vagonul s'a transformat în afară de dormitor, și într'un veritabil magazin de coloniale, în care conservele și salamul de Sibiu ocupau primul plan și la care se adăuga un samovar enorm, toate având scopul să asigure întreținerea pentru cele două săptămâni ce urmau să le petrecem în străinătate.

Eșirea din țară s'a făcut după vizitarea orașelor Sighetul Marmației și Satul Mare, prin punctul Halmei. Vămuirea mai sumară în vagonul nostru, severă în restul trenului, face ca acesta să rămâie aproape o oră în stație; printre noi se svonește că într'un loc foarte discret la o doamnă dintr'un alt vagon, vameșa ar fi găsit 1000 de dolari. Nu putem controla svonul, căci trenul se pune în mișcare și intrăm în Cehoslovacia.

In Cehoslovacia

Ceiace te isbește de la început, este viteza mare cu care circulă trenurile. Apoi, aruncându-ți ochii pe geam, nu poți să nu admiri modul cum vecinii noștri își îngrijesc câmpul, aproape la fiecare ogor existând un depozit de gunoi și băligar ce urmează să îngrașe pământul. Case mari și curate în sate, fabrici, pretutindeni.

La Praga

Luni dimineață intrăm în Praga, gară mare așezată în plin centrul orașului. Reprezentanții căilor ferate cehe, ca și un reprezentant dela legația română, ne primesc cu mult entuziasm. După prezentările și discursurile de rigoare ne urcăm într'un autocar pentru vizitarea orașului; un ghid foarte inteligent, în franțuzește, dă explicațiile necesare. Vedem cel mai larg bulevard din Europa, și cea mai îngustă stradă; cartierul evreesc cu sinagoga și cimitirul renumit prin vechimea sa. Trecem apoi la primărie, în turnul căreia se găsește montat ceasul cu cei 12 apostoli. Acolo ne primește un consilier, care scuzând lipsa primarului, urează bun sosit și ne conduce să vizităm clădirea. Vedem sala de recepție, biroul primarului, sala consiliului, a căsătoriilor, aranjate cu o artă desăvârșită și cu foarte mult fast. Trecem apoi și vizităm mormântul eroului necunoscut, care se găsește în incinta primăriei, a acoperit cu coroane și drapele, printre care distingem și tricolorul românesc.

De la primărie, trecând în revistă clădirile mai importante, traversăm râul Moldau pe un pod monumental, plin de statui alegorice și ne îndreptăm spre catedrală și fostul palat regal. In drum ne oprim la legația română și ne

Continuare în pagina II-a

LICEUL DE BAEŢI şi ŞC. CUMERCIALA SUPERIOARA

Mihail Kogălniceanu

IAŞI STR. C. A. ROSETI No. 4

Şcoli cu drept de publicitate, cu drepturi egale cu a statului

Internat, Semi-Internat şi Externat

Taxe şcolare reduse, se fac mari reduceri pentru elevii săraci şi silitori

Se primesc inscrieri în cl. I şi V şi cu examenul de admitere dat la stat. Elevii ce se înscriu în cl. I pot da examen de admitere la acest liceu la 2 Sept. sau 15 Sept.

LICEUL ARE PANA IN PREZENT 335 BACALAUREAŢI

Director TITUS PATRICIU

Mii şi mii de consumatori entuziasmaţi laudă produsele excelente ale

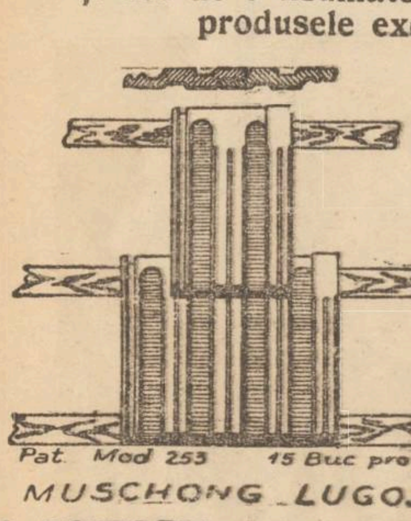

Fabricelor de ţigle MUSCHONG din Lugoj (Banat)

care datorită bunătăţii lor şi frumoasei culori vie roşie sunt unice în genul lor Ţiglele de acoperit cu dublu falţ Model 253 cu marca ELEFANT, ţiglele solzi specialităţile ca cărămizi pentru pâreţi despărţitoare de celulă, zidire aparentă, îşi găsesc recunoaşterea cea mai înaltă.

In DOBROGEA sunt şiruri întregi de sate cu casele acoperite numai cu ţigla

M U S C H O N G

de unică frumuseţă

astfel, ca şi Of. Naţ. al Colonizării de 8 ani s'a aprovizionat cu ţigle până la 75 % la aceste intreprinderi.
Experienţe de ani de zile au rezultat

Ţigla nouă de acoperit cu dublu falţ Model PATENT 333 marca ELEFANT, care este ţigla cea mai perfectă a timpului din urmă patentat conf. înaltului Decret Regal 354 | 1934

Această ţiglă are afară de falţurile duble în direcţia lungimei şi falţuri duble în linie transversală garantând astfel aşa zicând o învelire ermetică.
Vântul nu mai bate praf, ploaie şi nici zăpadă în pod unde se foloseşte această ţiglă!

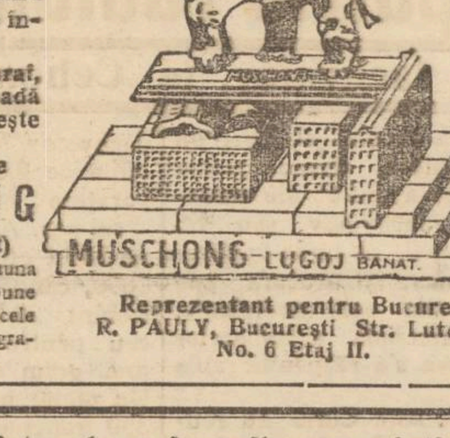

Fabricele de ţigle
MUSCHONG
din LUGOJ (Banat)
vă pot servi în totdeauna cu fabricatele cele mai bune cele mai frumoase şi cele mai noui Cereţi mostre gratuite şi oferte.

Reprezentant pentru Bucureşti
R. PAULY, Bucureşti Str. Luterană No. 6 Etaj II.

Singurul remediu contra gripei şi durerilor de cap numai

JAWOL

Spitalul de boli mintale şi nervoase Socola Iaşi

PUBLICAŢIE

Se aduce la cunoştinţa generală că, în ziua de 26 Septembrie 1935, se vor ţine în cancelaria spitalului Socola din com. Bucium jud. Iaşi următoarele licitaţii publice pentru aprovizionarea spitalului Socola cu:

1) 650 kgr. brânză de oi, 250 kgr. smântână, 150 kgr. unt şi 75 kgr. brânză de vaci (cantităţi lunare) la ora 10 dim.

2) Articole coloniale — în cantităţile lunare: 600 kgr. orez, 400 kgr. fidea, 400 kg. macaroane, 450 kgr. zahăr tos, 300 kgr. grisă, 500 kgr. ulei dublu rafinat, 4 kgr. piper negru, 10 kgr. cafea, 3 kgr. cacao, 100 buc. vanilie, 8 kg. ceai, 100 kgr. masline, 100 kgr. arpacaş—la ora 11 dim. Licitaţiile se vor ţine în conf. cu art. 88—110 incl. din Legea Contabilităţei Publice, Reg. O. C.L. normelor publicate în M. O. No. 127 din 4 Iunie 1931.

Ofertanţii vor depune pe lângă ofertă şi o garanţie de 5% din valoarea furniturei oferite iar oferta se va face numai în conf. cu caietul de sarcini, care poate fi văzut în fiecare zi de lucru la cancelaria spitalului Socola Iaşi, între 8—13.

p. Medic Primar Director
Dr. Ornstein

No. 6575 4 Sept. 1935

Pomada Balsamo

medicament ideal pentru îngrijirea pielei

vindecă:

exemele, buboaie, bube, picingene, coşuri, rocii de la copii, opăreala din cauza căldurei. Rezultate uimitoare.

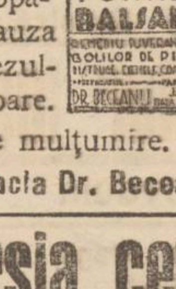

Scrisori de mulţumire.

Dep. Farmacia Dr. Beceanu

Liceul de fete al profesorilor asociaţi

„M. KOGALNICEANU"

din Iaşi Strada Căpitan Păun No. 6

Şcoală cu drept de publicitate

Inscrierile se fac în fiecare zi de lucru de la 9—12 şi 4—6

Se pot înscrie în clasa I-a, elevele care au dat examen la alte şcoli şi nu au locuri.

Taxa şcolară pentru clasa I-a **şi mai redusă** ca anul trecut

Taxele şcolare se pot plăti în rate lunare.

AZI la ROXY 2 filme mari răsunătoare cu 12 şi 8 lei intr.

S'A INTAMPLAT INTR'O NOAPTE

cu CLARK GABLE şi CLAUDETTE COLBERT

Al doilea film **CASA ROTSCHILD**

cu GEORGES ARLIS şi BORIS KARLOFF

Complectare: Sily Simphonie şi jurnalul PATHE

Inscrierile
LA
Şcoala Primară Evanghelică
cu limba de predare română şi germană
cu un corp didactic ales
zilnic între orele 11-13 şi 16-17 la
Direcţiune, Strada Banu 14

Dr. N. N. DABIJA

Conferenţiar de Radiologie al Clinicei Medicale, Medic al Casei Asigurărilor Sociale

BOLI INTERNE ŞI RADIOLOGIE

Diagnostic şi tratament cu

Raze X

Tratamente electrice:
Diathermie, galvanizare, farodizare, ultraviolete, băi de lumină, etc.
Consultaţiuni 1—3 şi 6—8
Str. Sft. Atanase No. 4 Iaşi

DOCTORUL
OVIDIU CORDESCU
specialist în
Nas, gât şi urechi
s'a mutat şi consultă zilnic între orele 4—7 p. m.
Str. I. G. Duca (Muzelor 32)

In interesul Dv. cereţi sare, zahăr şi făină numai în ***SACI DE HÂRTIE*** *à 50 Kg.*, fiindcă sunt rezistenţi, eftini şi higienici.

CEREŢI

S O U P L E X

A RAMAS SINGURA
CEA MAI BUNĂ
CEA MAI FINĂ
CEA MAI DURABILĂ

LAMA DE RAS

Repr. SAM LOBL & FIU Bucureşti, Bv. Maria 30

Majestăţii Sale Regina Maria

Cu prilejul zilei de Sfta Maria (8 Septembrie)

Suflet nobil de Regină
Ce-ai domnit ţară de glorii,
Ce cu noi ai strâns fiorii,
Indrumând toţi luptătorii
In spre drumul de lumină.

Suflet nobil de Regină
Iertătoare, luminoasă,
Mamă blândă, mult duioasă
Care vindecă, miloasă
Rana celor ce suspină.

Azi tresare'ntreaga fire
Şi imagini reînvie
Lumea toată cu mândrie,
Cântă'n cor de bucurie
Cânt de falǎ şi mărire!

O! Regină mult iubită!
Dragostea din suflet creşte
Tot poporul Vă slăveşte,
Ţara'ntreagă vă doreşte,
Viaţă lungă, fericită!

Mioara Atanasiu

Bolnavi de plămâni!

Mii de cazuri vindecate până azi
Cereţi imediat cartea mea despre

Noua mea metodă de nutriţie

care a salvat pe mulţi. Această metodă se poate adapta la felul de viaţă al fiecăruia şi vindecă boala foarte repede. Transpiraţiile din timpul nopţii şi tusa dispar complect, greutatea corpului creşte şi nici o răceală nu poate atinge bolnavul.

Bărbaţi serioşi

cu cunoştinţe medicale, confirmă eficacitatea metodii mele. Cu cât ea începe mai devreme, cu atât e mai bine.

Absolut gratuit

şi scutit complect de porto primiţi broşura mea din care veţi afla multe cunoştinţe de valoare.

Scrieţi imediat

primiţi broşura mea din care veţi afla multe cunoştinţe de valoare. Deoarece editorul meu expediază cu totul, numai

10.000 exemplare gratuite

scrieţi imediat pentru ca şi Dv. să fiţi printre fericiţii primitori, la adresa: ***Ernst Pasternack***
Berlin S. O. Michaelkirchplatz 13 Abt. Z. 597

In patria radium-ului

(Continuarea din pag. I-a)

şi cum sursele radioactive din Jachymov sunt cele mai puternice din toată lumea, nu e de mirare că numărul vizitatorilor creşte vertiginos pe an ce trece.

In acest an staţiunea a fost vizitată şi de mulţi români, între cari n'au lipsit şi nume ilustre, ca de pildă cele două foste excelenţe: Dl. Gusti şi Mihai Popovici. Jachymov a fost vizitat şi de regentul Buzdugan care, încântat de rezultatul obţinut, l'a decorat pe medicul staţiunei, Dl. Dr. Heiner.

Liniştit, aşternut între munţi acoperiţi cu moliţi şi brazi, Jachymov, la o depărtare de 15 km. de Karlsbad, oferă cel mai încântător loc de odihnă din centrul Europei. Sursele termale purced dela adâncimea de 540 metri şi alimentează cele 400 de cabine de băi.

Staţiunea fiind proprietatea statului Cehoslovac, acesta a înzestrat'o ca un edificiu măreţ, splendid locaş de odihnă.

Radium-Palace-Hotel, aşa se numeşte palatul ridicat, conţine 300 camere, fiecare având alăturată o cabină de baie, spre a economisi vizitatorului un drum până la stabilimentul băilor. Hotelul este prevăzut cu un confort ultra-modern satisfăcând pe cei mai exigenţi vizitatori. Deşi staţiunea funcţionează tot anul, Radium-Palace-Hotel este deschis numai dela 26 Aprilie până la 1 Octombrie.

Am întâlnit vizitatori cari vin regulat în fiecare vacanţă, de acum zece ani şi constatând numărul mereu crescând de oameni, prevăd că în câteva decenii Jachymovul va întrece chiar pe Karlsbad prin numărul mare al acelora cari caută odihnă şi tămăduire în această încântătoare staţiune.

Profeţie cam riscată...

D.

Jachymov, August 1935.

Citiţi zilnic Opinia

„Luna Iaşilor"

Un pavilion al Moldovei turistice

la expoziţia dela Copou

Eri d. primar Oswald Racoviţă a lucrat cu d. conf. univ. Macarovici, hotărând aportul oficiului de turism la expoziţia „Lunii Iaşilor".

In parcul dela Copou, d. Macarovici va organiza un pavilion al Moldovei şi Iaşului turistic. Se vor expune vederi pitoreşti din regiunea noastră şi din întreaga Moldovă, precum şi toată literatura scrisă şi tipărită privind ţinuturile moldoveneşti.

Vederile au fost luate de fotografii ieşeni Chessler, Gusty, Lonay, de un număr de amatori localnici, precum şi de numeroşi fotografi din Moldova.

Standul turistic dela expoziţia „Lunii Iaşilor" va documenta cu prisosinţă că în Iaşi şi în Moldova sunt locuri demne de a fi vizitate.

Va fi astfel şi un prilej de a se da o replică oficiului general de turism care în toate publicaţiile sale făcute sub auspiciile direcţiei presii din ministerul internelor, a boicotat până în prezent Moldova şi Iaşul.

In nici un ghid-îndrumător nu se vorbeşte şi nu se indică ceeace se poate vedea şi [illegible] la noi.

Iniţiativa d-lor Macarovici şi Racoviţă este deci, din toate privinţele, demnă de laudă.

Tot cu prilejul „Lunii Iaşilor" se vor organiza excursii cu autobuze la Repedea.

Dela Repedea, Iaşul se vede minunat.

In acest scop d. Racoviţă va aranja cu Soc. comunală de electricitate, care va pune la dispoziţie autobuzele sale, pentru curse regulate spre Repedea.

REX.

O nuntă ca'n poveşti

Duminica trecută a avut loc la Cracău-Neamţ, nunta d-lui Nicu Balan, avocat, cu d-ra Aurica Dobrea, fiica vrednicului protoereu al judeţului.

A fost o nuntă ca'n poveşti, aşa cum de mult nu s'a mai văzut prin părţile noastre. Nuni au fost dl. Gică Măcărescu cu d-na Creţu şi părintele Gh. Savin. Primirea făcută nunilor şi invitaţilor a fost din cele mai pitoreşti. Un cortegiu de călăreţi în costume naţionale, muzici şi vornicei cu tradiţionala ploscă, întâmpinau la marginea satului pe oaspeţi.

Taina cununiei oficiată de bătrânul preot Dobrea, tatăl miresei, acolo la bisericuţa dintr'un lemn, a fost emoţionantă. In cadrul unei atmosfere plăcute s'a petrecut apoi până la ziuă.

Printre cei prezenţi remarcăm: D.l Gh. Mureş, Tablau, avocaţii Moţoc, Calapod, Roban cu d-na, Preoţii Gheorghiu-Hogea, dl. Tomulescu-Constanţa cu d-na, Ciurea cu d-na, Rafailă, Riţu Popovici etc.

D-rele Anişoara Israti, Gica Vintea, Dica Tomulescu, d-ra Balan, Costin, Savin, precum şi tinerii Vasile Bulgacov student, Mitisch Butnaru-Pârleag, Jojon Pohrib, Dem. Gheoghiţă, Radu, Georgescu; Ionescu Ducu, Timofte, George Rachieru etc.

DIGH

O filială la Iaşi

a Asociaţiei medicilor funcţionari

La serviciul sanitar al Municipiului a avut loc o consfătuire interesantă, prezidată de d. dr. Cădere, medicul şef. Participă toţi medicii de circumscripţie şi medicii şcolari.

In primul rând a fost vorba de noua secţie organizată pe lângă „Asociaţia generală a medicilor funcţionari".

D. dr. Cădere dă doritele esplicaţiuni. Asociaţia a creat în Capitală o secţie specială a medicilor sanitari, care să se ocupe de toate doleanţele acestor funcţionari — şi doreşte a se înfiinţa filiale în toate oraşele.

Adunarea aprobă în totul explicaţiunile, se declară constituită filiala din Iaşi, şi în unanimitate aleg ca preşedinte pe d. dr. Cădere.

*

Se discută apoi câteva chestiuni. Printr'un memoriu adresat şi ministerului sănătăţii şi noei Asociaţii centrale, se cere clasificarea situaţiei medicilor şcolari, în ceia ce priveşte încadrarea şi salarizarea.

D. dr. Berbeciu, relevă o chestie curioasă. Anume, pe când serviciul sanitar nu percepe nici o taxă dela negustorii ambulanţi, — municipiul încasează dela fie care câte o taxă de 60 lei pentru „controlul sanitar". Insă acest control, medicii îl fac cu totul gratuit.

Se mai discută şi alte chestiuni.

Discuţia a urmat în chipul cel mai cordial.

DAN

Liceul Militar din Iaşi

Aduce la cunoştinţă, că sunt vacante la această şcoală 1 catedră de fizico-chimice, şi 2 catedre de educaţie fizică.

Direcţiunea

x SERBARE CÂMPENEASCĂ.—In seara zilei de Sâmbătă 7 Septembrie, Comitetul soc. de binefacere şi ajutor „Moldova" din Iaşi, va organiza o plăcută serbare câmpenească în grădina Copou, pentru mărirea fondului de ajutoare şi pensii,

La dispoziţia vizitatorilor va sta muzica Reg. 13 Infanterie care va cânta cele mai noui arii de dans şi operete. De asemenea un bazar cu obiecte preţioase, ruleta şi alte distracţii, nu vor lipsi.

Intrarea benevolă.

x **Dr. Brener** *specialist, mamoş*, boli de femei. Cons. 3—8 d. m. în str. Banu.

Excursia ceferiştilor ieşeni

(Continuarea din pag. I-a)

poi începem vizitarea palatului şi catedralei ce cuprind bogăţii şi frumuseţi ce nu se pot descrie (statui şi sicrie în aur şi argint masiv, pereţi întregi lăcuţi din pietre scumpe, etc).

De acolo coborâm la masă, la unul din marile restaurante.

Imprejurimile

La ora 2 administraţia căilor ferate ne pune la dispoziţie un autobuz, cu care vizităm împrejurimile capitalei. Ne însoţesc câţiva funcţionari superiori, în frunte cu un senator al muncii. Vizităm pe vârful unei coline studiourile cinematografice şi asistăm la turnarea unei scene dintr'un film naţional. La întoarcere ne oprim la un minunat restaurant—Berandew—aşezat în deal pe circa 3 serpentine cu grădină, clădirea având câteva etaje cu verande, toate aranjate cu mese pentru consumatori, de unde ai perspective admirabile. Spre seară ne întoarcem la vagonul care a devenit casa şi pânea noastră cee de toate zilele; şi după puţina odihnă, ieşim să vedem Praga, noaptea.

La Carlsbad

Dimineaţă plecăm spre Karlsbad, unde ajungem după câteva ore. La intrare îţi face impresia unui oraş industrial şi abia după ce înainte zi vreo 2 kilometri, apare admirata staţiune, care e o minune, atât în ceeace priveşte poziţia, cât şi în ceace priveşte apele sale.

Ne întâlnim cu mulţi români şi ieşeni, printre care şi cu directorul nostru de exploatare, dl. Emil Niţescu care îşi face cura obişnuită.

Timpul de oprire fiind scurt umblăm cât mai repede spre a vedea cât mai mult.

O seară românească

Spre seară plecăm spre Marienbad, unde sosim la ora 8. Aspectul aici e mai mult de staţiunea climaterică. Ne întâlnim repede cu români şi mergem la o grădină, unde în fiecare Vineri se face o seară românească (fostul ministru al muncii Grigore Trancu-Iaşi, prezent în staţiune, adună tot ce e românesc în Marienbad în această seară, când se povestesc anecdote româneşti, muzica cântă numai arii româneşti, se declamă, etc.). Deşi era Marţi seara când am intrat în local noi 30 de români cu tricolorul în piept, s'a mai făcut o seară românească în afară de program.

In oraşul berei

Dis de dimineaţa vizitam staţiunea, gustăm din isvoare, după care plecăm spre Pilsen. Aici primire oficială; două autocare la dispoziţie ne conduc întâiu la vestita fabrică de bere, pe care o vizităm amănunţit timp de 2 ore. Apoi ne fotografiem împreună cu personalul fabricei, după care suntem invitaţi în sala de recepţie, unde ni se serveşte o gustare însoţită de nenumărate halbe de bere, directorul ne anunţă râzând că primele 3 halbe trebuesc băute încet, berea fiind foarte tare, iar de a a patra halbă... fără nicio restricţie!

Domneşte o caldă frăţie; se povestesc amintiri din războiu şi se închină pentru prosperitatea şi prietenia celor două ţări aliate. Deabia ne putem ridica la ora 1, spre a ne odihni o oră, pentru ca la ora 2 să mergem să vizităm atelierele căilor ferate şi apoi împrejurimile cu enormele uzine „Skoda", strandul, etc.

Diseară la ora 7, la o masă în restaurantul gării, într'o atmosferă de strânsă prietenie s'au cântat cântece româneşti şi cehoslovace, s'au făcut urări reciproce şi cu greu, abia la ora 1 noaptea, ne-am putut retrage în dormitorul nostru.

Dimineaţa la ora 8 am plecat spre Viena, fraţii cehoslovaci având grija să vie în gară şi să ne încarce cu flori la plecare. Noi nu îi vom uita niciodată.

Dr. C. BULĂU

AU APĂRUT

CARTE DE CHIMIE şi MINERALOGIE

PENTRU CLASA 4-a SECUNDARĂ

CARTE DE CHIMIE ANORGANICA

PENTRU CLASA 5-a SECUNDARĂ

DE

PETRU BOGDAN

Profesor Universitar Iaşi

în editura Cartea Românească Bucureşti

Când sunt vindecaţi hemoroizii? Bolnavii de hemoroizi sunt supuşi recidivei, mai cu seamă când boala nu este vindecată radical. Asemenea bolnavi ar trebui să întrebuinţeze un remediu, care previne şi vindecă în acelaş timp păstrându-şi eficacitatea chiar atunci când este întrebuinţat un timp mai îndelungat, şi nu conţine elemente vătămătoare. De zeci de ani se recomandă de către medici SUPOZITOARELE HEMORRHOIDALE *ANUSOL* „GOEDECKE" din cauza efectului lor neapărat sigur la toate bolile de hemoroizi.

Se obţine la toate farmaciile. 5

Neplăcerile unei ieşence
cu prilejul unei excursii în străinătate

In legătură cu excursia organizată la staţiunile balneare din Cehoslovacia de către ziarul „Algemeine Zeitung" din Cernăuţi, ni se comunică un caz cu totul regretabil.

O distinsă doamnă din Iaşi cumpărase un bilet de clasa II-a pentru Karlsbad, bilet pe care era precis menţionat numărul compartimentului şi al locului.

Dela Cernăuţi până la staţiunea de frontieră Grigore-Ghica-Vodă, d-na în cauză ca şi alţi pasageri, au trebuit să călătorească într'un vagon vechiu de clasa III-a Dela graniţă pasagerii cu bagaje au fost mutaţi de câteva ori dintr'un vagon în altul.

Insfârşit doamna din Iaşi şi-a găsit locul şi s'a aşezat la numărul indicat pe bilet. Dar după puţin timp unul din organizatorii excursiei, în mod violent, a ridicat-o de pe acel loc, aruncând bagajele pe culoar şi plasând în acel compartiment pe un pasager favorit.

Doamna din Iaşi a trebuit să stea în picioare aproape tot parcursul drumului.

Cazul urmează a fi soluţionat pe cale judiciară, întrucât doamna respectivă, pe drept cuvânt indignată, s'a adresat justiţiei împotriva organizatorilor excursiei.

x A fi frumoasă şi atrăgătoare este problema ce rezolvă **Crema Miraculoasă.** Această cremă distruge petele şi coşurile de pe obraz, albeşte şi catifelează pielea dându-i un parfum delicios. Depozit Farmacia Dr. Ratianu strada Cuza Vodă 48.

P. S. S. Vicar Grigorie ne vorbeşte despre:

Minunea dela Sodomeni; - problema stilismului; - vizita mitropolitului Balan; - situaţia epitropiei Sf. Spiridon

P. S. S. Grigorie, Vicarul Mitropoliei Moldovei, se află foarte adesea în vizite canonice prin eparhie.

Reuşim totuşi să-l întâlnim în biroul cancelariei metropolitane în mijlocul unui vraf de dosare ce aşteaptă rezolvirea.

Prea Sfinţia Sa citeşte cu atenţie raportul preotului Costea din Sodomeni-Paşcani, prin care a descris pe larg cazul flăcăului Costache Butnariu ce l-a văzut pe D-zeu.

Cine-l Costache Butnariu

Costache Butnariu e un flăcău în etate de 17 ani, cu ochii albaştrii, limpezi ca seninul cerului, ce inspiră nevinovăţie şi curăţenie sufletească. Abia a ieşit la joc în bătătura satului.

E om cu stare, are multe capete de vite, pogoane de vie şi fălci de pământ. Şi Costache neavând ce face,— căci cu cartea nu prea s'a împăcat,— paşte vacile la câmp...

Era într'o după amiază de Duminică când se afla pe o mirişte. Obosit de dogoarea soarelui, simţea nevoie de a se odihni pe iarba verde de la marginea pădurii. O apucă într'acolo, luând şi o coliţă cu apă. Dar apa era cam caldă şi Costache avea de gând s'o schimbe la fântână.

Cum s'a produs vedenia

Cum stătea aşa în toropeală, aude alături de el pe cineva întrebând:

—„Ai apă flăcăule?..."

Costache dă să vadă cine-i. Se scoală, se uită; dar nu vede nici ţipenie de om. Şi doar glas de om auzise, că doar nu-i surd!...

—„Măi, da cine-i acolo?.. striga Costache.

—„Iaca eu măi, şi întreb dacă ai apă"... aude el din nou. Şi îi apăru aşa din văzduh, un moş împresurat de o lumină sclipitoare.

Costache se înspăimântă. Moşul îl potoleşte cu glasul său blând...

Îi cere apă...Costache aduce şi cum nu avea cană, îi întinde coliţa cu totul. Moşul bea şi apoi toarnă oleacă jos, după obiceiul creştinesc:

—„Să fie de sulletul morţilor flăcăule"!... Şi începe a spune de lumea înrăutăţită. I-a dat însărcinarea să meargă şi să spue oamenilor să se potolească, să se ducă la biserică şi să-şi curăţească sufletele.

Un martor ocular!...

In timp ce Costache vorbea cu figura dumnezeiască, săteanul Zăhărescu se întorcea dela târg. Îl văzu pe Costache vorbind singur şi vru să meargă spre el.

Dar rămâne împetrit. Nu mai poate face nici un pas înainte... Vede cum Costache întinde coliţa cu apă spre cineva nevăzut... Ceva mai de necrezut: coliţa şade în aer!.. Uite-l pe Costache şi-a lăsat mâinele în jos. Coliţa şade în aer însă... Iat-o se scoboară... Costache întinde mâinele şi o ia...

Zăhărescu ar vrea să fugă; dar picioarele parcă-i sunt de plumb. Incearcă să strige... Limba îi este legată în gură...

Il vede pe Costache cum s'a izbit în ţărână şi se roagă cu

P. S. S. VICAR GRIGORE

evlavie; se scoală apoi şi o ia la goană spre sat.

In sfârşit, acum şi Zăhărescu poate fugi. Se ia pe urmele lui Costache. Ajunşi în sat, Costache a povestit cum a stat de vorbă cu D-zeu, iar săteanul Zăhărescu a spus că la văzut pe acesta cum i-a dat şi apă...

A fost deajuns atât, ca apoi mulţimea să năvălească în valuri spre locul cu pricina...

Şi acum părintele Costea întreabă temător chirarhia ce-i de făcut?..

*

Eu la rândul meu pun P. S. S. Vicar Grigorie întrebarea:

— „Ce-i dă făcut Prea Sfinţite?.."

— „Până nu vom cerceta acest caz, nu pot să mă pronunţ.

Au apărut „minunile" ca ciupercile după ploae, aşa că oamenii bisericii trebuie să privească lucrurile cu chibzuială.

Voiu pleca la Sodomeni spre a vedea şi lua contact cu P. S. părinte profesor Cicerone Iorăchescu care este bine informat în această chestiune.

Trebue multă prudenţă, căci ccestea sânt lucruri delicate pentru biserici" — spune P. S. S. Vicar.

Problema stilismului

Apoi discuţia alunecă spre alte chestiuni ce preocupă eparhia Moldovei", *problema stilismului*, în primul rând.

P. S. S. Vicarul Grigorie ne spune că stilismul pentru eparhia Iaşilor nu mai prezintă nici o primejdie.

Tulburările stiliste au fost stăvilate prin metoda I. P. S. Mitropolit Nicodem: prin blândeţă şi bună înţelegere.

Conducătorii stilismului fiind demascaţi şi-au luat tălpăşiţa din citadelele ce s'au dărâmat, plecând prin Basarabia. Eparhia Moldovei va trăi de acum ceasuri de linişte. Speculatorii de credinţă nu-şi mai au locul.

Vizita Mitropolitului Balan al Ardealului

P. S. S. Vicar Grigorie ne destăinue că între P. S. S. Mitropolit Nicodem şi I. P. S. Mitropolit Balan al Ardealului s'a închegat o strânsă prietenie.

Şi cum păstorul Ardealului n'a fost dela înscăunare să-l vadă pe „fratele Nicodem" din Moldova, şi-a anunţat sosirea la M-rea Neamţ pentru săptămâna aceasta. In taina chilioarelor dela Neamţ cei doi chiriarhi vor plămădi ceva, care va avea ecou şi în Sf. Sinod. E vorba despre o chestiune ce priveşte organizarea propagandei bisericeşti.

Dealtfel activitatea celor doi Inalţi Prelaţi, totdeauna a dat rezultate îmbucurătoare pentru biserică.

Şi Spiridonia

La urmă P. S. S. Vicar Grigorie ne vorbeşte despre situaţia dela Spiridonie.

Funcţionarii neplătiţi din Mai, bolnavii rămaşi pe drumuri fără nici o îngrijire, bisericile ce depind de Spiridonie, în ruină etc. Intr'adevăr, o situaţie jalnică domneşte la acest mare institut de binefaceri. P. S. S. Vicar împreună cu câţiva doctori conducători de clinici, se vor prezenta d-lui ministru Iamandi să-i ceară sprijinul.

*

Despre multe ne-a vorbit P. S. S. Vicar, numai despre vacanţele episcopale n'a grăit nici un cuvânt. Dar se va vedea la urmă.

GRIGORE SPIRU

Informaţiuni

x *Atentat la pudoare.*— Cabinetul de instrucţie a dat ordonanţă de trimitere în judecată pentru atentat la pudoare, a tânărului Iţic Binder din Podu-Iloaei.

Acesta este acuzat că a abuzat de o copilă în etate de 7 ani pe şesul Gălăţii, transmiţându-i şi o boală venerică.

Dosarul urmează a fi înaintat Curţii cu juraţi.

x D. N. Gorea portar la palatul de justiţie a reclamat parchetului că a fost insultat şi bruscat în timpul serviciului de un anume Gh. Poeană din Str. Băiţilor.

x REQUIEM.—Membrii familiilor Tenenbaum, Schwam şi ai celor înrudite, roagă prietenii şi cunoscuţii să asiste Duminecă 8 Septembrie ora 4 p. m. la Cimitirul Israelit la mormântul defunctului *Doctor B. Tenenbaum* când se va oficia un requiem cu ocazia aşezării monumentului funerar.

x Tribunalul Iaşi a primit spre executare hotărârea Tribunalului Ilfov prin care se dispune scoaterea în vânzare a unei părţi din imobilul N. N. Catargi din str. 40 de Sfinţi, la stăruinţa Băncei Franco-Române din Bucureşti.

S'au dat dispoziţiuni de executare, corpului de portărei.

x In urma unei operaţii, a încetat din viaţă tânărul Isac Avram.

Inmormântarea, va avea loc mâne Duminecă orele 2 p. m.

x *Reclamaţie de calomnie.*— D. Const. Lupu agent portărel domiciliat în Str. Tacu 2, a reclamat parchetului pentru calomnie pe d-ra Elena Boancă din aceiaş stradă.

Aceasta este învinuită că ar lansa diferite versiuni privind moralitatea familiei d-lui Lupu.

x *O solemnitate pioasă.*—Duminică dimineaţă orele 10 şi jumătate, are loc la cimitirul israelit, solemnitatea punerei pietrei funerare pe mormântul librarului Iancu Rosenthal, fost vice-preşedinte la Sfatul Negustoresc şi consilier comunal.

Cei ce l'au cunoscut, sânt rugaţi să ia parte.

Pentru sezonul şcolar

Noua librărie „Naţ onala"

D. Solomon Peritz, cunoscutul proprietar al depozitului de ziare din str. Lăpuşneanu, şi-a constituit în acest depozit o secţiune specială pentru şcolari, denumită „Librăria Naţională". Secţiunea este aprovizionată cu toate manualele de curs primar şi secundar, precum şi cu rechizite şcolare de calitatea cea mai superioară.

Zilnic, librăria „Naţională" din str. Lăpuşneanu este vizitată de numeroşi profesori şi elevi dela toate şcoliile ieşene, care vin să consulte şi să cumpere manualele. Câţiva funcţionari amabili le stau la dispoziţie, furnizându-le diverse indicaţiuni.

Desigur că în actualul sezon şcolar, mulţi şcolari se vor aproviziona cu cărţi şi rechizite dela librăria „Naţională", a d-lui Peritz, care oferă totul cu un preţ extrem de redus.

Citiţi zilnic Opinia

PEREAT

E SINGURUL PRAF CARE OMOARĂ RADICAL TOŢI

GĂNDACII

PURICII ŞI CELELALTE

INSECTE DE CASĂ ŞI ANIMALE

Repr. SAM LOBL & FIU
Bucureşti, Bv. Maria 30

PUBLICAŢIUNE

Conform Cărţei de Jud. No. 9/14/935 a Jud. Ocol I Urbană se publică spre cunoştinţa generală, că s'a aplicat un sechestru pe veniturile imobilului din Iaşi, Strada Vasile Conta Nr. 6, proprietatea debitoarei Caterina Mill, până la concurenţa sumei de lei 40.000 cu dobânzi şi cheltueli de judecată, pentru despăgubirea creditorului Ioan Serafimi, avocat din Iaşi, str. Sf. Sava Nr. 15.

S'a numit girante pentru încasarea veniturilor pe Dl. C. Gălăţeanu din Iaşi, cu onorar de 10% din încasări.

Judecător, Consilier
ss) BOTEZ
Grefier, ss) Dumitraş
No. 22149 6 Sept. 1935

Şcoala Superioară de Arte şi Meserii Iaşi
PUBLICAŢIE

Se aduce la cunoştinţa celor interesaţi, că Direcţiunea Şcoalei Superioare de Arte şi Meserii Iaşi, în vederea aprovizionării pe anul şcolar 1935/1936 cu carne, băcănie, legume şi făină de grâu, va ţine licitaţie prin bună învoială cu oferte închise în ziua de 20 Septembrie 1935 ora 9 a. m.

Cei în cauză pot prezenta oferte în acest interval de timp şi garanţia de 10%.

Caetul de sarcini se poate vedea la cancelaria şcoalei în fiecare zi între orele 9—12 a. m. şi 4—6 p. m., afară de sărbători.

Direcţiunea

Membrii familiei Petru-Eugen Stoica roagă prietenii şi cunoscuţii lor să asiste la parastasul de doi ani ce va avea loc în ziua de Sf. Maria, orele 11½ la cimitirul Eternitatea pentru pomenirea mult regretatei

Marioara P. Eugen Stoica

soţie şi mamă ideală.

Informaţii

x *Dl. General Sava-Goiu* reîntorcându-se în localitate, şi-a reluat consultaţiile pentru boalele de ochi, între orele 2—4 p. m. Str. Vasile Conta No. 30.

x *Domnul Docent Dr. Gh. Plăcintianu* chirurg Şef al Spitalului de chirurgie a Asigurărilor Sociale reîntorcându-se din concediu şi-a reluat activitatea str. Aleia Alexandri 5.

x *Domnul Dr. N. Dabija* Radiolog al Clinicei Medicale întorcându-se în localitate şi-a reluat consultaţiile zilnice pentru: Radiologie şi boli interne, diagnostic şi tratamente cu raze X, la Institutul D-sale de Radiologie în str. Sf. Atanasie 4, orele 2—3 şi 7—8.

x *Dr. Louis Mendel* reîntors în localitate, şi-a reluat consultaţiile Str. Lăpuşneanu No. 43.

x Cele mai bune fotografii pentru carnete, cele mai artistice portrete, cele mai frumoase fotografii pentru mirese, execută cu preţuri de reclamă renumitul atelier FOTO-MIMOSA str. Cuza Vodă 7, condus de un renumit specialist din Cernăuţi.

x Grădina de copii „Ganeladim" anunţă că înscrierile şi reînscrierile copiilor încep din ziua de 2 Septembrie până la 15 crt. Doritorii se pot adresa la D-na Schapira strada Cuza Vodă Nr. 20, între orele 8—1 dimineaţa. Comitetul

x De bătături şi monturi la picioare, atât de supărătoare, mai ales în timpul verei, scăpaţi sigur şi repede întrebuinţând CORIDIN WERNER. Preparat de Farmacia Werner—Iaşi. 7

Durerea de dinţi dispare cu Noval

DOCTOR
A. Socolovschi
fost asistent la Spit. Colentina (Bucureşti)
Specialist în boli şi operaţiuni
de NAS, GÂT şi URECHI
Inhalaţie cu ozon (electr.)
electroterapie, raze, curente de înaltă frecvenţă
Cons. 8½—9½; 12—2; 4—7
Iaşi, str. Cuza Vodă 42

PROF. DR.
ELENA PUŞCARIU
Boale de Ochi
4—6 Str. Ralet No. 6

Compensarea impozitelor fiscale
ale unor contribuabili ieşeni
Rezultatul demersurilor făcute la centru. Când încep operaţiunile de compensare

După cum se ştie, un număr de comercianţi ieşeni au adresat o cerere d-lui prof. senator Ioan Botez preşedintele Camerei de Comerţ, solicitând să intervie la centru pentru compensarea impozitelor plătite în plus fiscului. Contribuabilii în cauză au fost impuşi la dări exagerate şi au declarat la timp apel. Până ce să se judece apelul, comercianţii şi-au achitat impozitele aşa că în urmă, când comisiunea de apel le-a redus dările, s'a decis ca fiscul să le restituie în numerar sumele plătite în plus. Aceasta însă nu s'a făcut nici până acum.

Atunci contribuabilii în chestiune au cerut ca banii datoraţi la fisc să fie compensaţi cu impozitele pe anul curent.

După multe insistenţe din partea d-lui Botez, cererea a fost admisă.

Dar s'a întâmplat un fapt curios. Ministerul de finanţe a anunţat Camera de Comerţ că a trimis o adresă la Administraţia Financiară cu privire la felul în care să se facă compensarea impozitelor, iar d. administrator Gavrilescu spunea că n'a primit nici o înştiinţare.

Şi astfel cererile de compensare nu au putut fi rezolvite.

Comercianţii s'au plâns d-lui Botez care a intervenit din nou la centru în această chestiune.

Şi lucru curios! Adresa privind compensarea impozitelor, s'a găsit pe birourile unui funcţionar fiscal, fiind pusă la o parte, din neglijenţă.

De astăzi încep operaţiunile de compensare. Cererile trebuesc rezolvite în maximum 24 ore. Aşa spune adresa ministerială. IAR

Scăpaţi sigur de dureri cu DALIN

Cazul dela Maglavit
Ancheta „Opiniei"

Am anunţat că în marea anchetă a „Opiniei" asupra cazului dela Maglavit, vom face loc părerilor şi impresiilor subiective ale unor persoane care au vizitat satul ciobanului Petrache Lupu.

In câteva numere anterioare am publicat mai multe reportaje extra-redacţionale.

Incepând de ***Luni 9 Septembrie***, vom publica constatările d-lui C. R. GHIULEA, directorul ziarului „Opinia", care —*după o ancheta făcută la faţa locului*— prezintă întâmplările dela Maglavit în afara misticismului, constituind o edificare absolut imparţială asupra acestui caz ce stârneşte atâta valvă şi atâtea păreri contradictorii.

ULTIMA ORA

La Geneva continuă sforțările pentru aplanarea conflictului

Lucrările comitetului de cinci

Geneva 7. — In ședința intimă de aseară, s'a fixat un comitet de cinci, pentru a pregăti formula practică de aplanare pe cale pașnică a conflictului italo-abisinian. Comitetul se compune din d-nii: Laval (Franța), Eden (Anglia), colonel Beck (Polonia), Madariaga (Spania) și Rustu Arras (Turcia). Comisiunea este prezidată de delegatul Spaniol.

Ce formulă se pregătește

Comitetul de cinci a hotărât să pregătească o formulă după modelul Irakului.

Tratatul care leagă Anglia de Irak se bazează pe următoarele două puncte principale:

1) Guvernul britanic recunoaște pe regele Irakului, care este membru în Societatea Națiunilor și se bucură de independență în condominium-ul britanic.

2) Regele Irakului recunoaște Marei Britanii anumite concesiuni economice, dreptul de a-și creia baze navale și aeriene, precum și dreptul de control polițienesc.

Comitetul de cinci speră că după modelul acestui tratat, va putea intocmi proectul care să satisfacă aspirațiile Italiei în Abisinia. Lucrările necesită însă mai mult timp, întrucât sânt de pus la punct multe chestiuni de amănunt.

*

Baronul Aloisi, reprezentantul Italiei, a cerut instrucțiuni la Roma cu privire la instituirea comitetului de cinci. D. Mussolini încă n'a dat răspunsul. Se crede însă că va accepta deciziunea, deoarece prin lucrările comisiunei ar câștiga timpul necesar pentru noui transporturi militare în Africa, amânând astfel eventuala sancțiune a închiderii canalului de Suez.

Negusul și concesiunile

Paris 7. — Corespondentul din Addis Abeba al ziarului „Paris-Soir" a obținut un interview din partea Negusului, cu privire la concesiunea acordată consorțiului american.

Impăratul a declarat următoarele:

— „Concesiunea nu atinge cu nimic tratatele existente și nu are nici un scop politic. Tratativele au fost duse în secret, deoarece asemenea chestiuni nu se dau în public până când nu se obține un rezultat. Am făcut concesiunea întrucât capitalul nostru era insuficient pentru exploatarea bogățiilor naturale.

In ce privește interesele franceze, ele nu pot fi decât în câștig, dat fiind că traficul se va intensifica pe linia ferată franceză care leagă Djibouti de Addis Abeba.

Negusul și-a exprimat apoi increderea că toată populația Abisiniei va ajuta intreprinderea americană, deoarece această intreprindere nu poate decât contribui la prosperarea economică a țării.

Flota Angliei se pregătește

Londra 7. — In baza dispoziției ministerului de război și a Amiralității britanice, escadra Home Fleet a fost concentrată la Portland.

Escadra din Portsmouth imbarcă, suplimentar, combustibil și muniții. A inceput să se reia serviciul armat pe numeroase vase a le flotei de rezervă.

O parte a flotei din Mediterana s'a concentrat în porturile Egiptene și în canalul de Suez.

Marele cuirasat „Queen Elizabeth" de 31.000 tone și cuirasatul „Bartham" au primit ordin să părăsească Anglia pentru a trece în Mediterana.

Vasul-transport „Bellerophon", cu puști și material de aviație, a îmbarcat și detașamente de artilerie, pentru insula Malta. Alte detașamente s'au îmbarcat pe „Neuralia" la Southampton. Pe „Gosport" au fost rechemați permisionarii.

Crucișătorul „Australia" de 10.000 tone, cu catapulte pentru lans-avioane, a plecat la Malta. Deasemenea vasul port-avioane „Glorious" dela Gibraltar, a fost trimis să se alipească la excadra Alexandriei.

La Malta continuă exercițiile cu populația, pentru apărarea contra atacurilor aeriene. Intrarea marelui port al insulei, a fost pusă în stare specială de apărare.

Procesiunea de la Sodomeni - Pașcani

Au asistat mii de oameni

Pașcani 7.— Anunțându-se o procesiune pentru ieri Vineri, la locul unde s'a înfățișat Dumnezeu flăcăului C. Butnariu, au venit sute de căruțe cu sătenii credincioși din județul nostru și din împrejurimi, cu toate că a plouat continuu, până la ora 10 dimineața.

Cu greu am putut străbate drumul, până în satul Sodomeni, deoarece era ocupat de căruțe cu săteni, neveste și copiii lor, îmbrăcați în haine de sărbătoare.

Ajuns la locul care a fost însemnat cu trei cruci, am găsit prezenți pe preotul satului M. Costea și învățătorul N. Bivhanschi.

In reg câmpul din jurul acestui loc, era acoperit de mii de săteni veniți să vadă și să audă pe acela care pretinde că a vorbit cu Dumnezeu.

Preotul M. Costea a oficiat o slujbă religioasă, după care a sfințit apa, din care au băut credincioșii.

Imediat după începerea slujbei, ploaia a încetat, cerul s'a înseninat și soarele lumina puternic.

După oficierea slujbei, flăcăul C. Butnariu a fost ridicat pe umeri de săteni și a început a povesti așa cum i s'a înfățișat Dumnezeu și cum a vorbit cu el.

A fost un moment de reculegere; o liniște deplină a domnit în rândurile sătenilor, care cu lumânări aprinse, ascultau și se închinau lui Dumnezeu, împreună cu flăcăul Butnariu.

Flăcăul a îndemnat pe credincioși să meargă la biserică să se pocăească de rele, că de nu, va veni năpasta asupra lor. Cu această ocaziune preotul M. Costea a ținut o însuflețită predică, îndemnând sătenii, să urmeze calea cea dreaptă a bisericei.

La această procesiune au asistat și orășeni, astfel am putut remarca pe d-nii prim pretor Crivăț, soția d-lui senator M. Velea, soția d-lui polițai Dănulescu și d-nii comisari: Mironescu, Theodora și Dănilă, etc.

De dimineață și până seara s'au perindat oameni de toate vârstele, care se închinau și sărutau crucile.

Flăcăul C. Butnariu a refuzat să primească bani, însă credincioșii și-au dat obolul lor în cutia milei, pentru folosul bisericei satului Sodomeni.

HOFF.

•

Pr. dr. C. Nonea, consilier referent la secția culturală a Mitropoliei, a vizitat satul Sodomeni, informându-se asupra cazului lui Butnariu, spre raporta chiriarhului Moldovei.

Stiri polițienești

Isprava unor pungași pe str. I. C. Brăteanu

Gardianul public din str. I. C. Brăteanu a fost atras astă noapte de un scandal provocat de câți-va indivizi.

Venind la locul de unde se auzeau vociferările, a dat peste câți-va pungași care — fiind în stare de ebrietate — se băteau intre ei și ciocăneau în ușile și ferestrile locatarilor, trezându-i din somn.

La apariția gardianului, pungașii au luat-o la fugă. Unul din ei a fost prins și înaintat biroului judiciar al chesturii. El se numește Gh. Caba și nu are domiciliul stabil.

— Au fost conduși la comisie Ion Scutelnicu din Calea Gălăței 12 și Aizic Herșcu din str. Nicolina 46 care fiind beți au făcut scandal pe str. Cizmăriei.

— In trenul Iași-Bălți au fost arestați Moritz Bercovic din str. Zugravi 28 și Eugen Eerindei din str. Merilor 28, cunoscuți pungași de buzunare.

— A fost condus la poliție tânărul Aurel Lupei din str. Ornescu 12, care voia să vândă în oraș un revolver „Steyer" cu ... cartușe. R.

O mișcare pentru recucerirea Tronurilor

Intrevederea ex-regelui Alfons cu Kaizerul Wilhelm

Haga 7.—Ziarele olandeze comentează cu deosebit interes vizita pe care ex-regele Alfons al Spaniei a făcut-o ex-kaiserului Wilhelm, la reședința acestuia dela Doorn.

Intrevederea a ținut peste două ore. N'a fost de față nici o altă persoană.

Se crede însă că s'a discutat despre chestiunea restaurării habsburgice și despre posibilitatea unei concentrări de forțe pentru redobândirea tronurilor pierdute.

Se pare că atât ex-regele Alfons cât și fostul împărat Wilhelm socotesc foarte potrivit momentul de față pentru intensificarea mișcării monarhiste.

Agitație în Grecia

Atena 7.— La Atena și Pireu s'a produs noui agitații anti-monarhiste. Partizanii d-lui Venizelos au răspândit afișe și manifeste, prin care cer apărarea republicei.

Avansarea regentului Paul

Belgrad 7.— Cu prilejul onomasticei regelui Petre al Jugoslaviei, s'au făcut numeroase avansări în armată.

Prințul regent Paul, care avea gradul de colonel, a fost înaintat general.

D. prof. P. Andrei n'a aderat la „Frontul popular"

O precizare a profesorului ieșan

Un ziar din Capitală a anunțat eri că d. prof. Petre Andrei, fost ministru, ar fi aderat la „Frontul popular".

Intr'o convorbire ce am avut-o cu d-sa, d. prof. Petre Andrei s'a arătat foarte surprins de această afirmație, declarându-ne următoarele:

—„Nu știu cine a lansat acest svon și sînt foarte surprins, cu atât mai mult cu cât într'un interviu ce l'am acordat unui ziar din București am precizat că nu concep un Front popular la noi.

Aceasta pentrucă în România există partidul național-țărănesc, centrul de rezistență al democrației românești, partidul în cadrul căruia se practică această ideologie. Inteleg lupta impotriva dictaturii, însă numai prin partidul național-țărănesc care are această chemare și care afirm cu toată convingerea că își va indeplini misiunea. Șefia d-lui Mihalache este o suficientă garanție a acestei increderi.

Un „front popular" dacă există în alte țări, e poate justificat prin faptul că acolo există partide mici, care nu pot lupta impotriva intențiilor dictatoriale. La noi însă nu-și are menirea din moment ce împotriva formulelor dictatoriste luptă neintrerupt partidul național-țărănesc",—a încheiat d. prof. Petre Andrei.

REP.

Dl. PROF. P. ANDREI

Nu s'au întrerupt tratativele cu Germania

Buc. 7.—D. dr. Costinescu, ministrul comerțului, a declarat că este inexactă informațiunea dată de unele ziare că tratativele cu Germania s'au intrerupt. Negocierele continuă și au un curs destul de favorabil. Delegatia română a mai rămas la Berlin, cu scopul de a semna convenția.

•

D. Victor Bădulescu, subsecretar la finanțe se prezintă astăzi în audiență la Suveran, spre a raporta asupra tratativelor cu creditorii străini.

•

Intre banca Națională și ministerul de finanțe s'a convenit ca plusul de taxe dela primele economice să fie pus a dispoziția ministrului. Taxele pentru prima la făină au adus 80 milioane lei în luna August.

*

D. Mitiță Constantinescu, subsecretar la finanțe, a dispus ca toți inspectorii să verifice debitele fiscale. Controlul rolurilor va începe la 15 Septembrie.

*

D. Titulescu sosește azi la Tg. Jiu, iar seara va pleca spre Geneva.

D. Mareșal Averescu a vizitat pe Hitler?

Ziarul „Naționalul Nou" anunță că d. mareșal Averescu ar fi avut o întrevedere, la Nürnberg, cu Führerul Hitler.

Ziarul susține că d. mareșal Averescu ar fi încercat o apropiere între Hitler și Mussolini.

Bineînțeles știrea trebuie primită cu foarte multă rezervă.

INFORMAȚIUNI

x D. primar Oswald Racovitză a fost informat că s'a aprobat pentru „Luna Iașilor", 29 Sept.—29 Oct. următoarele reduceri pe C. F. R.: 50 la sută pentru pasageri, dus și întors, în orice zi; 75 la sută pentru pasageri, dus și întors, Vineri înspre Duminică; 75 la sută pentru transportul de mărfuri la înapoiere.

x *Semi-oficiosul liberal „Naționalul Nou" afirmă că d. Cezar Mereuță, directorul general c. f. r. a hotărât să demisioneze, pentru a-și regula drepturile la pensie.*

x A fost trimis în judecată pentru excrocherie, tânărul C. Gheorghiu din Str. Română.

D. Gheorghiu a fost reclamat de d-na Elena Ștefănescu din aceiaș stradă că i-ar fi luat o sumă de bani, promițându-i că va procura un serviciu pentru fiul ei, fără a se ține însă de angajament.

x POLITICA", ziarul de atitudine curajoasă, ce apare astăzi după amiază se ocupă despre: clarificarea situației politice, jocurile de noroc la „Luna Iașilor", o minune ieșană (un gazetar în conversație cu diavolul), fruntașii politici care nu-și plătesc impozitele, revolta podarilor primăriei etc.

x D. Ion Popovici, notarul comunei Poeni, a fost atacat pe teritoriul acelei comune și jefuit de o sumă de bani. Banditii au dispărut.

Legiunea de Jandarmi cercetează.

x Membrii Sectorului Mitropoliei al Partidului Naț-Țărănesc sunt convocați pentru mâine 8 Sept. ora 4 p.m. la sediul sectorului din str. Mârzescu, unde li se vor face comunicări importante.

x D. ministru Victor Iamandi pleacă astăzi la București și va reveni în Iași Joia viitoare.

x Ni se aduce la cunoștință că o mare Societate de asigurare, cu sediul central la Viena, având importante ramificații și în țară la noi, nu și-ar fi onorat o poliță contractată prin secția Iași, motivând diferite chestii de formă.

S'a și introdus o reclamație impotriva acestei Societăți la Trib. Iliov.

Vom reveni cu amănunte.

x Am relatat că lângă Holboca a fost descoperit cadavrul unui bărbat, cam de 30—35 ani, cu capul zdrobit și cu răni pe tot corpul. Cercetările făcute până acum n'au putut stabili nici identitatea victimei, nici cine sânt autorii atacului criminal.

Ancheta continuă.

x O încercare de sinucidere s'a înregistrat astă noapte în localitate.

D-ra Verona Albu din str. Barbu Lăutaru, a consumat o cantitate de spirt denaturat. Ea a fost transportată la spitalul israelit, unde i s'au dat îngrijiri. Cauza actului desperat este de ordin sentimental.

x S'au depus la comisia 3-a, un carnet de identitate pe numele Ion Cobzan, un buletin de căsătorie eliberat de com. Lungan (jud. Iași) pe acelaș nume și o adeverință a Casei de asigurări Iași, pe numele Ioana Gânju, din str. Șos. Națională nr. 39.

Aceste acte s'au găsit în piața Sf. Spiridon.

x Faima succeselor chirurgicale ale eminentului nostru chirurg Dr. Tzaicu a ajuns în toată țara, căci în ultimul timp pe lângă bolnavii din Moldova, Basarabia, Bucovina și Muntenia la Sanatoriul Dr. Tzaicu vin bolnavi din Transilvania.

Ca ieșeni faptul acesta nu poate decât să ne bucure.

x Dela clădirea cu No. 4 din str. Lăpușneanu a căzut în stradă o parte din plafon.

Casa este proprietatea d-nei Vasiliu.

Jaf la o școală primară din localitate

D-na Elena Lăbușcă, directoarea școlii primare din str. Sărărie No. 97, a reclamat că răufăcători s'au introdus în cancelarie și au răvășit-o complect. Hoții au furat vre-o 20—25 cărți didactice, niște lingerie și fețe de mese, un termometru și inventarul școlii.

Este bănuit bucovineanul Gr. Branițiu.

— Dela d-na Sofia Zaharia (str. Sărărie 122) s'au furat câteva rochii și lingerie.

Este cercetat podarul Nizina Cozia.

Lupii în Dobrogea au ieșit la pradă

Babadag 7.— O haită de lupi a atacat o turmă de oi.

Ciobanul și câțiva locuitori înarmați au reușit să alunge fiarele, după ce câteva oi au fost sfâșiate.

x Durerea de bătături te enervează și te indispune. Remediul îl găsiți în preparatul „ANTICALUS" soluție și pomadă care alină durerile și desființează bătăturile. Depozit Farmacia Dr. Ratianu str. Cuza Vodă 48.

O lămurire

Primim:

Domnule Director,

Cu referire la reportajul apărut în numărul de ieri al ziarului Dvs., privitor la situațiunea subsemnatului în Sfatul Negustoresc din localitate;

Vă rog să bine voiți a lua act că dau o formală desmințire asertiunei că a-și avea intențiunea de-a demisiona din Comitetul Sfatului Negustoresc.

Inteleg, din contra, a conlucra cu toți prietenii mei dela Sfatul Negustoresc, deplin încrezător în actualii conducători ai acestei instituțiuni, cari își depun toată activitatea lor pentru susținerea demnității și intereselor negustorești din acest oraș.

Primiți, Domnule Director stima mea.

MILUȚĂ SANE
Consilier al Camerei de comerț și Sfatului Negustoresc
Iași

Mag. EDUARD
ANUNȚĂ CĂ I-AU SOSIT ULTIMELE NOUTĂȚI PENTRU SEZONUL DE TOAMNĂ

MINICA ROSENFELD
LORIAN UNGAR
anunță rudelor și prietenilor căsătoria religioasă, care se va celebra mâine Duminică 8 Septembrie ora 11 dimineața la Templul Cantarski din str. I. C. Brătianu, și-i roagă pe această cale să bine voiască a lua parte.

DOCTOR
ADRIAN ȘTEFĂNESCU
MEDIC DE SPITAL
Boli interne și nervoase
Consult. 4—6 p. m.
Str. I. G. Duca Nr. 16
(fostă Muzelor)

De vânzare
ocazie, automobil Nash, 6 cilindri, în perfectă stare de funcționare, cauciucuri foarte bune; se poate vedea în str. Ioan Creangă No. 105 la d-na Lucreția Drăghici. Prețul 50.000 lei.

Nevralgiile, durerile de cap cele mai rebele, le înlăturați imediat cu Noval

Deraere de tren

Buzău 7.— In stația Tăbărești a deraiat un tren de marfă. Șase vagoane s'au răsturnat, fiind în mare parte distruse. Linia a fost deteriorată pe o distanță de 20 metri. Din cauza acestui accident circulația trenurilor a suferit întârzieri.

Grădina Pomul Verde
Turneul renumitului star american
Hyman Prizant
cu concursul d-rei
JENNY ZELTZER
Astăzi seară la ora 9 jum.
NOU Premieră NOU
Șloime Zalmen
VERT A HUSEN
Operetă în 3 acte
Muzică — Cantece — Dansuri
Dl. Hyman Prizant în rolul titular.
Ad-tor Marcu Leibovici.
Biletele la cassă

x Pentru „Monitorul Oficial" orice publicații, pierderi ci altele se primesc la administrația „Opinia".

Mâine 8 Sept. ora 11 jum. la cimitirul „Eternitatea" se va oficia parastasul de 40 zile pentru defunctul căpitan aviator

Nichifor Dionisie

Rudele și prietenii sunt rugați să asiste.

SE CAUTĂ UN FOCHIST cu examen, pentru o locomobilă, îndeplinind totodată și funcțiunea de portar. Se cere să fie însurat. A se adresa la Soc. „Orșova" fabrica „Fortuna" str. Pavlov 8.

D-na B. FRIEDMAN
profesoară studiată la Cernăuți predă lecții de „croit și cusut" pt. adulți în localul școalei „Ort", garanție de perfecționare în termen de 3 luni.
Inscrierile se primesc la școala „Ort" între 10—12, 3—6.
Prețuri foarte convenabile.

DE VÂNZARE UN PIANO marca I. M. Schmeighofer söhne in Wien. A se adresa R. S. strada I. G. Duca 22, etaj I.

82 I. C. Brătianu cumpără AUR dinți, bijuterii etc. plătind cel mai bine

ÇAUT ASOCIAT CAPITALIST, intreprindere mare; câștig 20—30 milioane lei *anual*. A se adresa la ziar sub S. O.

ANUL XXXI No. 8523

ABONAMENTE

Lei 350 . . . . pe un an
„ 180 . . . . „ 6 luni
„ 90 . . . . „ 3 „
„ 1000 . . Instituții publice

ATELIERELE TIPOGRAFICE
IAȘI. — STR. LĂPUȘNEANU 37

Telefoane { Redacția 391 / Administrația 394 / Serviciul de noapte 367

1 LEU

OPINIA

Ziar popular cotidian

MARȚI 10 SEPTEMBRIE 1935

PREMII GRATUITE | SERIA 62-a OPINIA

Bon No. 37

Frămîntarea din partidul nat.-țărănesc

Divergința Mihalache - Maniu

Delegația permanentă a partidului naț.-țărănesc a fost convocată la București, pentru mâne, 10 Septembre. Cel mai mare partid din opoziție va avea să-și clarifice unele disensiuni de ordin intern.

Se observă oarecare lipsă de coheziune, oarecare dezorientare în sinul acestui organizm politic. Insă faptul dăinuește mai demult; și anume, de la instalarea d-lui Mihalache la șefie.

Iar disensiunile nu vor putea fi aplanate nici de data aceasta, pentrucă nu-i vorba de chestiuni secundare, nici de veleități personale, *ci e la mijloc o mare problemă de tactică.*

Conducerea actuală a partidului ar vrea să ție nota de prestigiu, independență și democrație, însă cu anumite limite și cu grija de a-și asigura și a-și grăbi succesiunea la putere.

Pentru această succesiune, conducerea înclină la tranzacțiuni și la anumite renunțări.

Cum însă succesiunea pare îndoelnică și se profilează tendința unei experiențe de dreapta, partizanii sînt dezorientați. De aici, au pornit păreri și manifestațiuni diverse, atitudini contradictorii și ultima agitație a d-lui Dem. Dobrescu pe chestia „frontului popular".

Insă toate acestea sînt superficiale. Adevărata criză din partid e chestiunea de tactică și divergența Mihalache-Maniu.

Cum spuneam, d. Mihalache vrea să facă oportunism pentru a-și asigura succesiunea. *Dar sînt astăzi, în viața noastră publică, situațiuni stranii care necesitează atitudini ferme, aproape eroice.*

Acest fel de atitudine cere d. Maniu, chiar cu riscul a se îndepărta de putere, căci sînt principii și interese mari de viitor, mai presus de avantaje trecătoare.

Din cauza acestei divergințe Mihalache - Maniu, partidul se frămîntă în loc, iar situația vieții publice devine tot mai nebuloasă.

Trebuește curmată divergința; — și lucrul nu-i de loc ușor.

LR.

In cazul unui război

Punctul nevralgic din Mediterana

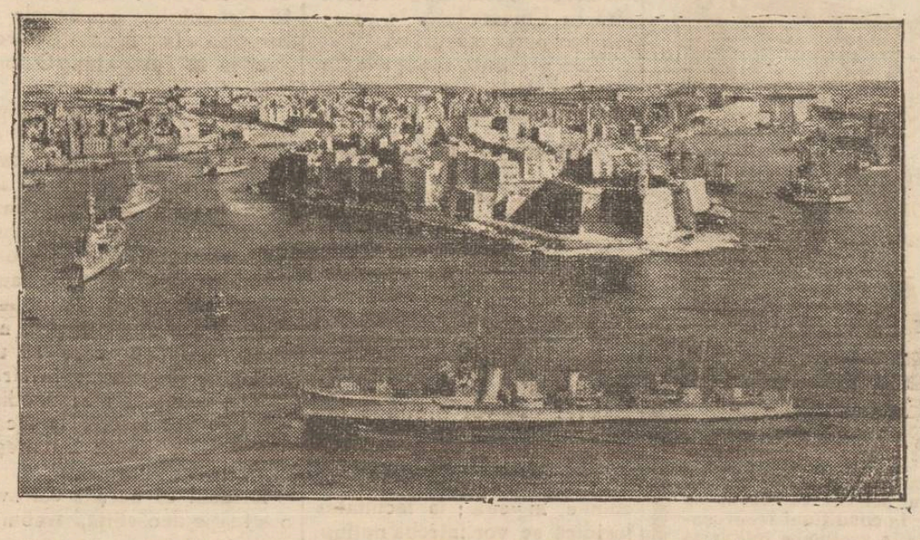

Am arătat că în cazul unui eventual război între Italia și Abisinia, insula Malta din Marea Mediterană (insula britanică) ar fi în primejdie. Dealtfel, în câteva rânduri, Italia a amenințat direct insulă Malta, în cazul când Anglia ar împiedica proectele italiene. De aceia Marea Britanie a luat toate măsurile necesare la Malta.

In clișeu: o vedere a portului maltez La Valleta, încojurat de mai multe vase de război.

Din toată lumea

Pregătirea războiului

Se știe că în anul 1933, generalul Balbo a organizat marele raid aviatic peste oceanul Atlantic. La întoarcere, Balbo a fost eroul zilei.

Mussolini, în semn de recunoștință, l-a făcut mareșal. Deodată însă, Balbo a fost trimes în

BALBO

Africa. Impresia generală era, că Mussolini vroia să îndepărteze un rival serios, dat fiind că mareșalul Italo Balbo căpătase mare popularitate.

Zilele trecute însă, s'a aflat că n'a fost vorba de un act de răzbunare. Balbo primise încă din 1933 însărcinarea de a organiza aviația italiană în Africa și de a pregăti războiul contra Abisiniei.

L. N. sau S. N

Pretutindeni se vorbește astăzi despre forul internațional dela Geneva. Unii spun Societatea Națiunilor; alții Liga Națiunilor.

Care e termenul corect: S. N, sau L. N.?

După părerea cea mai acreditată, trebuie să spunem Societatea Națiunilor. Cuvântul „ligă", derivând dela vechile ligi războinice, ar fi impropriu pentru o instituție pacifistă.

Așa dar, să spunem Societatea Națiunilor. Sau mai exact, Societatea Națiunilor!...

Victorii!...

Se poate constata, că guvernul are mai mulți... Victorii!

In afară de d. *Victor* Iamandi care e ministrul propagandei, toți ceilalți Victori sînt oamenii vistieriei. D. *Victor* Slăvescu a fost ministru de finanțe; d. *Victor* Antonescu ocupă actualmente acest departament; iar alt *Victor* (d. Bădulescu) e subsecretar tot la finanțe.

Totuș treburile vistieriei merg greu. Sînt atâția *Victori* și nicio... *victorie!*..

Nenorociri

— Cică la 20 Octombrie începe războiul între Italia și Abisinia.

— Deocamdată, la 15 Septembrie, începe școala.

Din nou spre Pol

Ziarul „New-York Times" a obținut o convorbire din partea amiralului Byrd.

Celebrul explorator a declarat că pregătirile sînt pe sfârșite și că în curând va porni din nou

BYRD

spre Polul Sud. Aceasta va fi a patra expediție polară a lui Byrd.

Contra aritmeticii

Humoristul italian Toddi a scris o carte contra aritmeticii. El susține că aritmetica este „cea mai mare minciună științifică" și pledează în felul următor:

„Doi și cu doi nu fac patru, după cum patru și cu patru nu fac opt, fiindcă niciodată un patru nu seamănă cu alt patru. 20 ani și cu 20 ani fac 40, în aritmetică. Dar primii 20 compun tinerețea, iar ceilalți maturitatea. De aceia femeile au perfectă dreptate, când, ajungând la 30 ani, nu-și mai numără anii după regulile aritmetice"...

Misiunile în străinătate

Zilele trecute, guvernul luase hotărârea a suprima misiunile în străinătate, — din motive de economie.

Aceste plimbări pe contul statului erau în mare parte inutile și nu cadrau cu sărăcia bugetului nostru. Deaceea, am aplaudat măsura guvernului.

Iată însă că găsim, în oficiosul guvernului, următoarea notiță:

Mâne va pleca la Budapesta delegația română spre a participa la congresul internațional de turism. Delegația este alcătuită din d-nii: I. Mitilineu, Sergiu Dimitriu secretar general al ministerului de interne și președintele oficiului național de turism, prof. dr. Minovici și I. Mihalache directorul general al serviciului drumurilor.

Iată cum s'au „suprimat" misiunile!

Și nu-i singurul caz. Se trimit mereu persoane în plimbare; câte 4, câte 8, câte 10, — pentru chestiuni platonice, fără nici un profit practic.

Cât va mai rezista bugetul?

Cr.

Impresii din călătorie

Sfârșit de sezon, însorit

Dela Tg. Ocna la Slănicul-Moldovei pe șosea... abisiniană — Cazinoul și Cabana

Nicăieri n'am putut admira priveliște mai reconfortantă, mai calmă și mai plăcut variată decît în Slănicul-Moldov.

Prea de multe ori s'a protestat în contra felului cum este întreținută șoseaua dintre Tg. Ocna și Slănic, pentru a mai adăoga și noi lamentațiunile noastre.

Prea mulți au fost acei cari au cerut îndreptarea răului pentru ca să ne facem iluzia că tocmai scrisul nostru nu va răsuna în deșert.

Ne urcăm, resemnați, în autobuzul antediluvian și ne consolăm cu ideia că toate salturile măruntaielor vor fi remediate cu incomparabilele ape ale Slănicului, în care ne vom îneca amarul chinului pe care-l îndurăm pe șoseaua abisiniană care desparte Târgul-Ocnei de Karlsbadul Orientului.

Splendoarea defileului și măreția amintirilor pe cari le evoacă munții și văile dintre Tg.-Ocna și *Cerdac*, te fac lesne să uiți și de *penele* de cauciuc și de hurducările mașinei și de poziția caraghioasă pe care trebue s,o iei din cauza spațiului extrem de redus din autobuz.

Slănicul, te primește cu o întreagă armată de comisionari cari, *nolens volens*, au și pus stăpânire pe valize și te fac să-i urmezi la vila, pe care și au ales o, după o examinare rapidă dar hotărâtoare.

Suntem la sfârșit de sezon și vizitatorul este primit cu temeneli și grațiozități orientale.

Sfârșitul sezonului mai are, de altfel, avantagiul de a te scuti de panoplia adecvată climatului și formată din: umbrelă, palton și galoși; guturai, gomenol și aspirină.

In zorul ploii, care i-a inspirat prietenului *Lesnea* versuri sculpturale, soarele blând de început de toamnă, îmbracă Slănicul în straie de sărbătoare.

Acei cari s'au mărginit a cunoaște Slănicul între Cazinou și isvoare, cari s,au anchilozat pe o bancă în parc, sau care și-au ascuțit nervii a ruletă și la *Chemin de Fer*, nu vor putea niciodată pricepe de ce se poate veni la Slănic *numai* pentru a admira frumusețile naturei.

După ora șapte seara, adică după ce ultimul întârziat al apei și-a îndeplinit riguros prescripția medicală, făcând plimbarea până la *Păstrăvărie*, poți da cu tunul și nu mai vezi picior de om la pădure.

In schimb, în atmosfera supra încarcată dela Cazinou, sute de vizitatori se'nghesuesc în jurul meselor verzi, căutând zadarnic inspirația salvatoare în nasturii hainei vecinului, în petalele dela o floare sau în nu știu mai care altă combinație de cifre.

La Cabana de pe muntele „Cerbu" întâlnești rareori doi, trei liceeni și tot atâtea dudițe, cari cedând unei imperioase chemări tinerești, au renunțat la făcănitul mașinei mecanice și la sfârțâitul scripcarului adormit, pentru a face odată ascensiunea pitorească.

A doua oară, însă, sacrificiul nu se mai repetă, deși priveliștea ce se desfășoară dela Cabana, este unică prin frumusețea și farmecul ei.

Mi-a fost dat să cutreer prin munții Tirolului și ai Elveției ca și prin Carpații noștri. Nicăeri n'am putut admira priveliște mai reconfortantă, mai calmă și mai plăcut variată decât în Slănicul Moldovei.

Nu știu până în cât este îndreptățită porecla de Karlsbad al României, pe care cei suferinzi au decernat-o Slănicului; subscriu însă, cu toț entuziasmul la aceia de *Perlă a Moldovei.*

MILTON GH. LEHRER

IDEI ȘI FAPTE

Cazul școalei comerciale „N. V. Ștefăniu"

Trebuesc menținute instituțiile Iașului

Vestea desființărei școalei comerciale practice „N. V. Ștefăniu" din localitate, a avut darul să întristeze inimile tuturor ieșenilor. Or fi meditând aceștia, împreună cu noi, asupra penibilului destin al unui oraș, căruia i se răpesc rând pe rând atâtea așezăminte culturale; atâtea instituții folositoare.

Dece să purtăm ura celor dela centru, pentrucă nu găsesc mai niciodată fonduri pentru instituțiile ieșene — ar trebui să ne întrebăm dezolați — când nici în cetatea culturii nu se mai găsește de cuviință să se caute mijloace pentru întreținerea unei școli utile?

Oare n'ar putea consiliul de administrație al Camerei noastre de Comerț, în fruntea căruia se află un emerit profesor universitar, să revie asupra unei hotărâri surprinzătoare, fie numai parțial, prin micșorarea subvenției?

S'ar putea apoi obține scutirea dela plata chiriei, s'ar putea reduce la nevoie lefurile profesorilor, și școala care poartă numele unui fost președinte al Camerei, ar fi ființat mai departe.

Cu bunăvoință, cu oleacă de tragere de inimă se pot înfăptui minuni, oriunde și oricând; chiar în Iașul tuturor deziluziilor și chiar pe vremea de criză.

In memoriul lor impresionant, elevii școalei își manifestă mirarea că au fost lăsați la jumătatea sau aproape de sfârșitul studiilor. Și dreptatea este evident de partea lor.

Dar pe noi n'ar trebui să ne intereseze numai soarta unor elevi năpăstuiți, *ci și soarta școalei în sine.*

E aceasta, credem, o chestiune de onoare pentru dregătorii localnici.

I. L. BASARABEANU

Concesionarul

FRANK RICKETT

marele industriaș american, despre care se vorbește atât în ultimul timp.

După cum se știe, Rickett a preluat concesiunea terenurilor petrolifere și aurifere din Abisinia.

Cetiți

în pag. 4-a

ULTIMA ORA

Chefurile vizitatorilor în Mânăstiri

Sunt unii „boeri" care nu respectă locașurile sfinte.

Părintele Manea Popescu, într'o cronică din ziarul „Credința", relatează scandaloasa ispravă a unui grup de 50 de „boeri, cucoane și cuconițe" — cu trecere — cari dornici de un chef de pomină, au pornit din Câmpu-lung (Muscel) la Mânăstirea *Ci canu* cărăbănind mâncare și băutură din belșug, plus un taraf de lăutari (chef fără lăutari s'a mai văzut?) și ajungând la destinație (la mânăstire) s'au pus „boerii, cucoanele și cuconițele", pe mâncate, pe băute, și pe dansate.

Insă tocmai în toiul chefului, le-a venit și norilor chef să ploaie; s'atunci cheflii încotro s'apuce? Fuga în pridvorul bisericei unde și-au continuat chefuul cu toată dojana starețului, pe care în cele din urmă l'au dat afară din pridvor, ca să nu-i mai sâcâe cu protestele lui.

Dacă scandalul ăsta n'ar fi fost relatat sub semnătura unui Preot, n'aș fi crezut; aș fi spus că e „o mică exagerare".

Dar de afirmația Părintelui Popescu nu nu mă pot îndoi, cu atât mai mult, că Sf. Sa mai arată, că *de un șir lung de ani astfel de petrecanii se petrec zilnic la Mânăstirile Cernica și Călărușani*, și în fine, că, *două sute de mânăstiri pat la fel...*

Iată unde ne-a adus *hatârul fără margini*, ce se practică cu atâta ușurință, în toate direcțiile și cu toți „boerii, cucoanele și cuconițele" — cu trecere.

Actele cele mai abuzive, cele mai scandaloase și cele mai nerușinate se petrec, cu ingăduința conducătorilor.

Cum însă Bisericile și Mânăstirile au 2 rânduri de conducători, unul laic și altul spiritual, îmi voi îngădui să spun câte-va cuvinte și de unul și de altul.

Pe conducătorul laic—Ministrul Cultelor, îl absolv mai lesne, fiindcă deși după Constituție Miniștrii sunt responzabili de felul cum conduc Ministerele, *în fapt* sunt irresponzabili, fie că conducerea lor prejudiciază interesele materiale ale instituției, fie pe cele morale; n'au a da nimănui nici o socoteală de ceia ce fac și desfac. Sunt doar atât de puternici la departamentele ce conduc!

Nu tot astfel stau lucrurile cu Conducătorii spirituali ai Bisericei, a căror datorie mai imperioasă ca a celor laici, îi obligă a veghea ca așezămintele bisericei să fie respectate, *cel puțin acasă la dânsele* dacă nu și în afară de cuprinsul lor.

Dacă chelii de toate vrâstele și de toate sexele își pot permite necuviința de a transforma Mânăstirile în localuri de petrecere, a cui e vina?

In mare măsură vina este a Prea Sfinților Episcopi și Mitropoliți care *îngăduesc* în Eparhia lor asemenea batjocură.

Pentru ce permit Sfinții lor intrarea în Mânăstiri a laicilor, cari răspândesc sufluł necredinței în atmosfera liniștită și curată a Mânăstirilor?

(Continuarea în pag. 4-a)

Clinica Chirurgicală Doctor TZAICU
din Sanatoriul Iași str. Carol 20
este în permanență pregătită pentru chirurgia de urgență
Salvarea la dispoziție. Pentru preoți, învățători și toți funcționarii publici reduceri speciale. Telefon No. 248.

Liceul de fete al profesorilor asociați
„M. KOGALNICEANU"
din Iași Strada Căpitan Păun No. 6
Școală cu drept de publicitate
Inscrierile se fac în fiecare zi de lucru de la 9—12 și 4—6
Se pot înscrie în clasa I-a, elevele care au dat examen la alte școli și nu au locuri.
Taxa școlară pentru clasa I-a **și mai redusă** ca anul trecut
Taxele școlare se pot plăti în rate lunare.

Societatea „Cultura"
Persoană Juridică. Școală primară de băeți cu drept de publicitate statizată. Fondată în anul 1894
Inscrierile și reinscrierile au început și continuă zilnic între orele 9—12 a. m. și 3—6 p. m. în cancelaria din str. Mârzescu Nr. 26
In acest an pe lângă școala primară deschidem și o școală elementară de meserii unde pe lângă studiile conform programei școalelor similare ale statului, elevii vor învăța în mod practic o meserie. *Absolvenții acestei școli se vor bucura de termen redus în armată.* *Direcțiunea*

LICEUL ORTODOX DE FETE
ELENA ODOBESCU
Iași, Str. Lascar Catargi 20
Internat, externat, semi-internat
LICEU STATIZAT, CU OPT CLASE, SECȚIE ȘTIINȚIFICA ȘI LITERARA
Elevele de curs superior cu media 9, dela alte școli, sunt primite bursiere; cele cu media 8.50 semi-bursiere, (taxă înjumătățate ca la stat).
Informațiuni zilnic, la cancelaria școlii, între orele 10—12 a. m. și între 4—5 p. m.
DIRECȚIUNEA

VIZITAȚI CORSETERIA
Fany Dunavețchi
Str. Mârzescu 6

„Tegra"
Anunță onorata sa clientelă că a primit un mare transport de încălțăminte modele noi menținând prețurile eftine din trecut. NU UITAȚI
TEGRA
Iași, Str. Cuza Vodă 69
(Palatul Sfatului Negustoresc) și str. Alexandri 1

DOCTOR
A. Dascăl
Boli interne Venerice și Sifilis
Tratamentul blenoragiei la barbați și femei.
Diathermie urologică și generală.
Consultații și tratamente $7^1/_2$—10 a. m. și 2—9 seara. Duminica 9—12 a. m.
Iași, str. Cuza Vodă 42 vis a vis de Camera de Comerț

Dr. I. M. SILBERSTEIN
Boli Genito-Urinare (Venerice)
Rinichi și Interne — Sifilis
CISTOSCOPIE, URETROSCOPIE, ELECTROTERAPIE
Cons. 9—12 dim. 3—7 d. a.
Iași, Str. Lăpușneanu 23

DOCTOR
A. Socolovschi
fost asistent la Spit. Colentina (București)
Specialist în boli și operațiuni **de NAS, GAT și URECHI**
Inhalație cu ozon (electr.)
electroterapie, raze, curente de înaltă frecvență
Cons. $8^1/_2$—$9^1/_2$; 12—2; 4—7
Iași, str. Cuza Vodă 42

DOCTORUL
R. DAMSKER
Str. Ghica Vodă No. 32
MEDICINA INTERNA, SIFILIS ȘI GENITO-URINARE
Diatermie și băi de lumină

La Depozitul Ziarului UNIVERSUL
DIN STR. UNIREI No. 14 (lângă Bragadiru)
Vă puteți procura toate rechizitele școlare, precum tot felul de caete, maculatoare, blocuri de desemn etc. din hârtie velină extra fină, cu prețurile cele mai avantajoase atât în en groscât și endetail.

Singurul remediu contra gripei și durerilor de cap
numai
JAWOL

REPARAȚIUNI-TRANSFORMARI și revizuiri la aparatele de RADIO noui sau cât de vechi se fac în condițiuni ireproșabile la secțiunea înființată de Societatea **„LEONIDA"** Iași, str. Lăpușneanu 28

Evrei,
Procurați-vă prima traducere românească a rugăciunilor de Roș-Hașana și Iom-Kipur, „Mahzor", text ebraico-romîn, un volum de peste 500 pagini elegant legat, lei 200.
De asemenea „Ațipor" (Păsărica) prima traducere românească a rugăciunilor de rostit la mormintele diferitelor grade de rubedenie, text ebraico-român, precum și rugăciunile de Izcor și El-Mulei; Kaddiș. Tabloul zilelor de Izcor din tot anul până la 1960, după calendarul obișnuit. Volumul de 96 pagini frumos legat, coperta simbolică în culori, 20 lei, a se adresa autorului: Șef rabin Dr. Thenen, str. Carol 55, Brăila.

Vin Tonic Dr. Beceanu

Primenește sângele, întărește mușchii, nervii, oasele și întreg organismul. Deschide pofta de mâncare, ajută digestia, dând putere și vigoare.

Durerea de dinți dispare cu Noval

Dr. N. N. DABIJA
Conferențiar de Radiologie al Clinicei Medicale, Medic al Casei Asigurărilor Sociale
BOLI INTERNE ȘI RADIOLOGIE
Diagnostic și tratament cu **Raze X**
Tratamente electrice: Diathermie, galvanizare, farodizare, ultraviolete, băi de lumină, etc.
Consultațiuni 1—3 și 6—8
Str. Sf. Atanase No. 4 Iași

IMPOTENȚA
(Bărbații neputincioși)
Slăbiți de vârstă, exces sau boală la orice vârstă se vindecă repede prin ungere cu preparatul lichid
„Buwegen"
Invenția senzațională a laboratorului Pfhorzheim, Germania, experimentat de Prof. Dr. Georg. Luda, Berlin Lei 380 flaconul la farmacii și drugerii.
Literatură sub discrețiune trimite contra 7 lei mărci „Buwegen" Str. Vicențiu Babeș 2, (prin strada Isvor) București.

D-na B. FRIEDMAN
profesoară studiată la Cernăuți predă lecții de „croit și cusut" pt. adulți în localul școalei „Ort", garanție de perfecționare în termen de 3 luni
Inscrierile se primesc la școala „Ort" între 10—12, 3—6.
Prețuri foarte convenabile.

Grădina Pomul Verde
Turneul renumitului star american
Hyman Prizant
cu concursul d-rei JENNY ZELTZER
Astăzi seară la ora 9 jum.
NOU Premieră NOU
Șloime Zalmen
VERT A HUSEN
Operetă în 3 acte
Muzică — Cântece — Dansuri
Dl. Hyman Prizant în rolul titular.
Ad-tor Marcu Leibovici.
Biletele la cassă

DOCTOR
Corneliu Stoian
Genito-urinare, sifilis, venerice
Consultații 6—8
strada I. C. Brătianu 58

In preajma noului an școlar

Cum și cînd se vor da examenele de admitere în Universitate

Care este situația la fiecare facultate — Secția farmaceutică se va muta definitiv la București?!

Astăzi terminăm ancheta noastră la Universitate, în preajma începerii cursurilor.

Vom prezenta situația la fiecare facultate și vom arăta în linii generale în ce va consta.

Examenul de admitere

Consiliul profesoral al fiecărei facultăți va fi convocat între 1 și 15 Octombrie cînd se va hotărî—între alte chestiuni-și care vor fi materiile din care vor fi examinați candidați i care aspiră la titlul, de studenți.

Aflăm că în general examenele acestea vor fi destul de ușoare: se vor pretinde noțiuni generice.

La facultatea de medicină se va examina din anatomie, chimie, higienă; la facultatea juridică se vor întreba noțiuni din drept administrativ și economie politică; la facultatea de litere se vor cerceta cunoștiințele care se cer la secțiile respective: din literatura franceză, engleză etc., la facultatea de științe se va examina din matematici, fizică, chimie etc.

Materiile amănunțite care se vor cere la examenele de admitere se vor cunoaște după 15 Octombrie, examenele se vor ține la facultățile respective în cursul lunii Octombrie.

La facultatea de medicină consiliul se va ocupa și de situația acelor studenți care au învățat în streinătate iar acum se vor înscrie la Iaș. Se știe că tinerii din România au ajuns să nu mai poată studia în streinătate din cauză că e foarte greu de obținut devize. Din acest motiv, numeroși studenți care au urmat pînă în prezent în streinătate, dar mai ales mediciniștii se vor înscrie la facultățile din țară: București, Cluj, Iași.

Evident că aceștia vor avea o situație deosebită, trebuind să depună unele examene de echivalare.

Consiliul facultății de drept se va pronunța și în privința situației celor vreo mie de exmatriculați din această facultate. O situație deosebită o prezintă exmatriculații seriei 1931—32, care pentru una sau două restanțe se văd puși în imposibilitate să-și ia licența.

Ce e cu secția farmaceutică?

Studenții dela farmacie sânt din nou neliniștiți, fiindcă iar s'a svonit că secția farmaceutică s'ar transfera definitiv la București. Ci-că ministerul de instrucție nu vrea cu niciun chip să recunoască învățământul farmaceutic la Iași.

Deaceea un grup de studenți dela farmacie a plecat în Capitală să vadă cum se prezintă situația acolo, ce se spune în cercurile universitare bucureștene și la la întoarcere vor comunica colegilor rezultatul.

M. ADMAR

Bîlciul anual din Huși

Huși 9.— In vederea bâlciului anual care începe astăzi 9 Septembrie până la 14 (ziua Crucii), pe platoul Dric din localitate, primăria a făcut distribuția locurilor pentru comercianții participanți. Prețul de instalare a fost fixat la 75 lei metrul liniar de fațadă, adâncimea fiind uniformă. Primăria a lansat o publicație invitând populația din Fălciu și județele limitrofe să vină cu produsele la bâlciul de la Dric unde se prevăd tranzacțiuni importante.

Dr. C. Parhon Ștefănescu
Medic Primar al Spit. Socola
Boale nervoase și ale glandelor cu secrețiuni interne
Consult. 2—4 p. m.
Strada I. G. Duca No. 16 (fostă Muzelor)

Serviciul medical al „Casei asigurărilor sociale"

O organizare frumoasă, cu fonduri puține

In legătură cu activitatea medicală dela „Casa Asigurărilor Sociale", din localitate' am căutat să obținem câte-va precizări ale d-lui agregat dr. Trosc, distinsul medic-șef al acestei instituțiuni spitalicești.

Asistența medicală acordată tuturor asiguraților Casei — spune dl. dr. Trosc, —întâmpină oarecari greutăți, deoarece „Casa Medicală", pe lângă asigurații localnici, mai deservește și o mare parte a județelor din Moldova.

Față de afluența pacienților, desigur că personalul medical este insuficient. De pildă, secția *„genito-urinare"*, condusă de dl. dr. Renescu, este prea aglomerată de bolnavi. Se simte nevoia încă a unui medic. La această secție, în urma raportului d-lui dr. Trosc, a fost atașat și dl. dr. Nachman, specialist în boli genito-urinare. Din lipsă de fonduri însă, acest medic s'a retras, așa că serviciul genito-urinar funcționează numai cu un medic și un intern. Totuși e un dispensar model, prevăzut cu toate accesoriile medicale, apă sterilizată și un rezervor electric pentru apă caldă. Se dau aci peste 1.200 consultații lunar, asigurații fiind supuși la un tratament eficace.

Deasemeni și *secția de Radiologie* are nevoie de extindere. Acest serviciu condus de Dl. Dr. Costin, se va muta curând în actuala clădire a „Profilaxiei Tuberculozei".

Secția dentistică, inexistentă acum câte-va luni, a fost organizată în mod serios. Conducerea acestui serviciu o are Dl. Dr. Paul. Aci se execută și proteze de către un specialist technician.

Serviciul de puericultură condus de D-l Agregat Dr. Trosc, e prea restrâns, lipsește, d. ex. un laborator pentru examene microscopice necesar, în cazuri urgente, spre a stabili un diagnostic precis.

Dl. Agr. Dr. Trosc, intenționează că în acest an să înființeze *un serviciu central de sterilizare*, precum și înzestrarea tuturor serviciilor medicale dela „Casa asig. Sociale" cu aparate și instrumente moderne, necesare bunului mers al instituțiunii pe care o conduce cu atâta pricepere și devotament.

P. MIRCEA

Informații

x Parchetul local a trimis în judecată pentru profanare de morminte pe Olga Filimon și Maria Lungu din Str. Șipotel.

Ele au fost surprinse în cimitirul Eternitatea, rupând flori de pe morminte.

x *Un gest frumos*—Tînărul Mircea Rohrich, elev din Piatra-Neamț, a avut șansa să ciștige 100 lei la ultima tragere a premiilor „Opiniei". Din partea d-sale, primim o scrisoare prin care ne înștiințează că dăruește suma în folosul unor copii orfani din Iași.

Dorința frumoasă a inimosului elev a fost imediat satisfăcută de către Ad-ția ziarului nostru.

x Dr. Brener *specialist, mamoș*, boli de femei. Cons. 2—8 d. m. în str. Banu.

Rubrica cinematografica

Marlene Dietrich, celebra vedetă dela Paramount, reapare la „TRIANON", într'o nouă și admirabilă realizare, menită să atragă sufragiile unanime ale publicului ieșan.

E vorba de *„Capriciul Spaniol"*, un film realizat după cunoscuta operă a lui Pierre Louys: „La femme et le pantin". *(Femeia și paiața).* Acțiunea filmului se desfășoară în Spania, iar eroina (Conchia Perez) e o femee cu mult temperament, admirabil prezintată de Marlene Dietrich.

Filmul este interpretat de *Marlene Dietrich, Lionel Atwill și D. Alvarado*, iar regia o semnează celebrul regisor *Joseph von Sternberg.*

Al doilea al programului e: „Zongo", o realizare a cărei acțiune se desfășoară în Africa centrală.

*

Pe ecranul cinematografului „SIDOLI" se prezintă cu începere de astăzi, încă unul din selectele sale achiziții. E vorba de *„Voevodul Țiganilor"*, realizat după cunoscuta operetă a lui Iohann Strauss. Magistral interpretat de un mănunchi de actori, în frunte cu *Adolf Wohlbrück, Fritz Kampers* și *Gina Falkenberg*—, filmul va însemna —fără îndoială— un succes răsunător. Acțiunea se desfășoară într'un tempo rapid de comedie, cu scene de un comic irezistibil și situații de un humor contagios.

Al doilea film a: *„Contele Worcuzett"*, un film de profundă umanitate, străbătut de la început până la sfârșit de un sentimentalism accentuat. Acțiunea se desfășoară la Monte-Carlo, acolo unde pe mesele verzi jucătorii își încearcă norocul.

Brigitte Helm, Albrecht Schoenbals și Willy-Briegel sunt protogoniștii.

*

La „ROXY" se reprezintă *„Refugiul"*, un film de unică gingășie și farmec.

O regăsim pe *Sylvia Sydney*, într'un rol de micuță indiană, care are ca partener pe simpaticul *Gene Raymond.*

Al doilea film e: *„In serviciul patriei"*, ultima și cea mai reușită comedie cu simpaticii comici *Stan și Bran.*

Complectare: *Michy-Mouse* și Jurnalul *„Eclair".*

Chefurile vizitatorilor în Mînăstiri

(Continuarea din pagina I-a)

Pentru că Dl. deputat X sau dl. senator Y, sau dl. inspector Z și atâția mulți alți domni și doamne, oameni politici—cu trecere—vor să petreacă, iar dl. Ministru le face hatârul și le încuviințează orice necuviință? *Nu.*

Credeți că un Ep scop când ar spune răspicat: *Nu permit necuviința laicilor în cuprinsul Mănăstirilor din Eparhia mea.* Dl. Ministru ar putea să-și impună voința sa contrară? Vă asigur că nu. Dar dacă prin imposibil, Ministrul i-ar spune: *Iți ordon să le dai voie și dacă refuzi, iți cer demiterea?*

Atunci chiriarhul ar trebui să-și ia Cârja episcopală — Sceptrul autorității lui—și prezentându-se înaintea Regelui, să-i spună:

„Măria Ta, iți înapoez Cârja cu care m'ai investit. „Laicii vor să mi-o smulgă „din mâini pentru a da iureș „în Mânăstiri și a face dintr'ânsele localuri de petreceri și desfătări; dar eu, „dator sunt să întăresc credința și ca „Păstorul cel „bun" s'o apăr de protivnic, „nu s'o las călcată în picioare „și batjocorită.

„Fiindcă Dl. Ministru vrea „să mă alunge din scaun, ca „pe un nevrednic, pentru a „face cheful prietinilor și partizanilor săi, Vă rog să-mi „luați Cârja și s'o dați cui „credeți că va putea apăra „biserica cu mai multă tărie „de cât mine.

„Eu am vroit să slujesc cu „credință pe Dumnezeu, țara „și pe regele meu, dar politicianii mă impedecă să-mi fac „datoria".

Vă asigur că fără a sta o clipă la gânduri, Regele i-ar săruta mâna cu profundă înduioșare, spunându-i. „Păstrează Cârja Inalt Prea Sfințite, căci ești un vrednic păstor sufletesc. Domnul să te „ție mulți ani în scaunul pe „care-l cinstești, pentru a „lupta mai departe, cu hotărâre contra celorce minează „și ruinează credința strămoșească. Voi lua măsuri ca nimeni să nu te impedice ați „face datoria".

Iar Episcopul ori Mitropolitul acela, s'ar întoarce în Eparhia lui înălțat sufletește și luminată de nimbul credinței și curajului care l'ar ridica în ochii clerului și poporului, ca pe un om al lui Dumnezeu și ca pe un vrednic reprezentant al Său pe pământ.

Ar fi deajuns un singur exemplu de acest fel, pentru ca ministrul sau guvernul să nu mai încalce prerogativele conducătorilor spirituali ai bisericei, căci bisericele și mânăstirile sunt *cetățuile de refugiu și de reculegere*, în clipele de desnădejde și de clătinare, a sufletelor lovite de vitregiile vremurilor sau de răutatea semenilor.

Dar lucrurile n'ar ajunge chiar până acolo, ca ministrul să-și impună voința lui unui Episcop sau Mitropolit care ar opri accesul chefliilor în mânăstiri.

Și totuși, Prea Sfințiții nu îndrăznesc să schiteze măcar un gest de împotrivire la voința celor cari vremelnic dețin puterea!

. . . .

„Două sute de mânăstiri pat la fel"... strigă înspăimântat Părintele Manea Popescu, iar Prea sfinții stau cu mâinele în sân în fața unui pericol așa de grav pentru existența bisericei noastre Ortodoxe.

Cu ce sunt Sfințiile lor așa de absorbiți că nu-și amintesc exemplul măreț pe care Isus l'a dat pe când viețuia pe pământ:

A alungat cu biciul pe acei care-și instalase tarabile în incinta Templului și făcuse iarmaroc din Casa de rugăciuni.

De ce nu imitează sfințiile lor exemplul Mântuitorului, ca să alunge, nu cu biciul, ci cu cuvântul — care uneori lovește mai tare ca biciul — pe nerușinații cari vin la Mânăstiri să chefuească, transformând locașul Domnului în locașuri de desfătări.

Două sute de mânăstiri pat la fel..! asta să n'o uite niciodată Chiriarhii asupra cărora apasă o mare răspundere...

Eu reamintesc cuvintele pe care Sihastrul *Daniil* le a spus lui Ștefan Vodă când a venit să-i ceară povoață:

Dacă mâna slabă sceptrul ți-o apasă
Altuia mai vrednic locul tău îl lasă

CONST LEON
avocat

Citiți zilnic Opinia

AU APĂRUT

CARTE DE CHIMIE şi MINERALOGIE

PENTRU CLASA 4-a SECUNDARĂ

CARTE DE CHIMIE ANORGANICA

PENTRU CLASA 5-a SECUNDARĂ

DE

PETRU BOGDAN

Profesor Universitar Iaşi

în editura Cartea Românească Bucureşti

Frămîntările negustoreşti

Grupul Chiuca şi Sindicatul alimentar

Am relevat conflictul ivit în conducerea Sfatului Negustoresc.

Grupul Chiuca, desprins de la conducerea Sfatului, se află în prezent în căutarea unui punct de orietare pentru viitoarea organizare.

După câte aflăm dela amicii d-lui Chiuca, aceştia ar duce tratative discrete pentru înscrierea lor în Sindicatul alimentar ; cu condiţia însă de a se da d-lui Gh. Chiuca un rol important în conducerea Sindicatului.

Aceste tratative nu se duc direct cu conducătorii Sindicatului alimentar, ci cu unii nemulţumiţi la ultimile alegeri, cari ar fi dispuşi să facă contestaţie pentru a determina noui alegeri şi a da d-lui Chiuca un rol de frunte la Sindicat.

Rămâne de văzut dacă aceste tratative vor duce la o înţelegere şi dacă nemulţumiţii din Sindicatul alimentar vor avea suficientă putere de a determina slăbirea autorităţii d-lui Sp. Critico actualul preşedinte al Sindicatului.

...Până în prezent d. Critico are suficiente simpatii printre componenţii sindicatului alimentar.

des.

Cerşetori şi vagabonzi

izgoniţi din oraşele basarabene au invadat laşul

In ultima vreme ieşenii sunt victima unei invazii uimitoare de cerşetori şi vagabonzi.

In centru sau la periferie, la fiice pas eşti acostat de unul din aceşti nenorociţi, cari îţi solicită ajutor.

Printre aceştia sunt mulţi simulanţi, falşi ologi şi ciungi, descoperiţi în diverse rânduri de poliţie.

Invazia aceasta a cerşetorilor în Iaşi se datoreşte faptului că în mai multe oraşe din Basarabia, cum ar fi Chişinăul, Bălţi, Orhei etc, s'au luat măsuri împotriva lor, de către organele poliţieneşti. Majoritate din cerşetori s'au refugiat la Iaşi, unde activează aproape nestingheriţi de nimeni.

Ceiace-i mai grav, e faptul că sub masca cerşetoriei se ascund şi hoţi periculoşi.

Aceştia vizitează casele oamenilor în cursul zilei, cerind mila, iar noaptea comit spargeri şi furturi îndrăzneţe.

Autorităţile poliţieneşti ar trebui să ieie măsuri pentru stârpirea acestei invazii de cerşetori.

Zl.

SCHIMBARE SENZAŢIONALĂ ÎN MODA PUDREI DE OBRAZ

DIN PARIS VINE SECRETUL NOU PUDRE DE LUSTRU MAT

Mondenele franceze au lansat o modă cu totul nouă. Ele au descoperit o pudră de obraz care dă un ten de piersică, ţinând ziua întreagă fără urmă de luciu.—Secretul este un nou procedeu, prin care

pudra cea mai subţire, trecută de trei ori prin sită de mătase, se amestecă cu spumă dublă de cremă. Brevetul acestui procedeu, rezultatul cercetărilor îndelungate ale chimiştilor francezi, s'a dobândit acum de firma Tokalon.

Pudra Tokalon, celebra Pudră de Paris, vă pune acum în stare de a zice adio pentru totdeauna nasului lucios şi pielei unsuroasă. Ea dă un ten de o frumuseţe rară care rămâne absolut „mat" timp de 8 ore. Plelea Dv. nu luceşte nici pe vânt sau ploaie, nici când transpiraţi, dacă întrebuinţaţi Pudra Tokalon de „lustru mat". Ea vă dă o drăgălăşie proaspătă, trandafirie care vă face îndoit de fermecătoare. Cereţi Pudra Tokalon.

De vânzare la toate farmaciile, drogheriile şi parfumeriile din ţară. Noi preţuri reduse la Lei 45.—.

Ancheta „Opiniei"

MAGLAVITUL

fără misticism şi fără literatură

Observaţiuni obiective, la faţa locului

de C. R. GHIULEA

Legăturile ferate ale Bucureştiului, sânt excelente. Venind spre Capitală sau plecând din Capitală către orice punct al ţării, ţi se oferă posibilităţi de transport repezi şi comode. Cu totul altă e situaţia când e vorba de legăturile feroviare între diferitele localităţi provinciale. Pentru provincie, corespondenţa trenurilor e foarte defectuoasă ; aşteptările în staţii devin chinuitor de lungi ; încetineala trenurilor se accentuiază ; curăţenia şi comoditatea vagoanelor lasă de dorit...

In gara Craiova

...Astfel putem înţelege pentruce călători numeroşi aflaţi în pelerinaj spre Maglavit, au de aşteptat ceasuri lungi, de noapte, în gara Craiova.

Peronul, holurile, sălile de aşteptare sânt tixite de o lume necăjită, în majoritate săteni frânţi de oboseală, adormiţi pe bănci, pe mese dar mai cu seamă pe cimentul rece. Câte un copilaş scânceşte la sânul maică-si ; un militar bolboroseşte în somn ; o bătrână uscătivă a adormit în capul oaselor şi pare un cadavru ridicat din mormânt...

La revărsatul zorilor, grănada aceasta umană se deznorţeşte ; parcă învie. Şi până la plecarea trenului de Calafat, oamenii îşi verifică bagajele, cer informaţiuni şi stau la taifas. Subiectul conversaţiei este mereu şi pretutindeni acelaş : „minunea de la Maglavit"!

Povestiri

Intr'un colţ al peronului, un ceferist povesteşte unor femei şi fete, cum s'a dus cu doi copii, pe jos, din halta Maglavit până la „locul minunei" (cale de vre-o 7 km.),

— „O parte de drum o faci prin nisip. Insă te simţi uşor ; parcă ai aripi la picior. Şi vehiculele cele mai grele merg prin nisip ca pe asfalt. Se simte îndată puterea dumnezeiască"...

Mai departe, omul povesteşte despre copacul din care curge apă sfântă. O femee a întins palma sub creanga miraculoasă, dar apa n'a vrut să mai curgă, — ceia ce dovedea că... lumea este necredincioasă ! Şi dimpotrivă, când un copilaş nevinovat a pus mâna, apa sfântă a reînceput să curgă abondent.

Femeile ţin mâna la gură şi clatină din cap, înăbuşindu-şi exclamaţiile de uimire.

Un alt colţ, un om mai mut înşiră altă serie de minuni, garantând că le-a constatat personal. Iată una mai remarcabilă:

— O ploae torenţială a căzut pe locul unde ciobanul Petrache Lupu vorbeşte norodului. Insă în jurul crucii mari de lemn, pe o rază de 6 metri, pământul a rămas cu desăvârşire uscat ; n'a căzut acolo nici un strop de apă, ci s'au văzut nişte fulgi de lumină...

Cam de acelaş calibru sânt toate minunile purtate din gură în gură,—minuni naive şi stereotipe, care dovedesc sărăcie de inspiraţie.

Insă poporul, şi în special femeile, cad în exaltare. După povestirea cu ploaia şi cu fulgii de lumină, o ţărancă a pornit grăbită spre cişmeaua de lângă gară, strigând unei însoţitoare : — „Hai soro să ne dăm cu apă pe ochi, ca să nu mergem la Sfânt, nespălate!"

Şi îndemnul a avut efect. Norodul a năvălit la cişmea să se spele,—cum fac musulmanii înainte de rugăciune.

Spre Maglavit

Trenul personal Craiova-Calafat, cu un număr sporit de vagoane, s'a pus în mişcare. Oamenii stau înghesuiţi în compartimente, pe culoare pe scări şi chiar pe tampoane Bineînţeles, aglomeraţia mai mare e în clasa III-a. Dar şi compartimentele de cl. II şi I sânt bine garnisite. Elementul femenin predomină : cucoane îmbrăcate cu îngrijire, şi fete bine fardate, alături de ţărance simple. Printre bărbaţi sânt destui orăşeni, cu îmbrăcămintea îngrijită.

Din tren, pe drumurile de ţară, se văd convoae lungi de căruţe şi pâlcuri de săteni, cu aceiaş destinaţie : spre Maglavit!

Continuarea mâne.

Informaţiuni

x *Italia a făcut în România o mare comandă de conserve, pentru aprovizionarea trupelor sale de la graniţa Abisiniei.*

x O telegramă din Berlin anunţă că Sâmbătă s'a semnat acolo acordul comercial între Germania şi România.

x Ieri după amiază a avut loc înmormântarea tânărului Isac Avram.

In numele prietenilor — la cimitir — d. avocat I. Kohane a rostit un cald cuvânt de adio.

x **Lucrările la expoziţia dela Copou**—Arhitectul Kleper a închiriat un teren întins din parcul expoziţiei dela Copou şi va construi un stand de proporţii impozante.

Comercianţii şi industriaşii, cari din lipsă de fonduri nu pot construi standurii proprii, vor putea închiria cu preţuri accesibile, porţiuni, în pavilionul Kleper.

x E probabil că la viitoarea şedinţă a consiliului de higienă, d. primar va da cetire raportului d-lui dr. Berbeciu, în urma anchetei făcute la Orfelinatul israelit din strada Mârzescu.

E, de sigur, interesant de aflat rezultatul constatărilor unui medic oficial.

x **Bustul d-rului Jocu.**— D. dr. Iliescu, inspector general veterinar, ne asigură, că în cursul lunii Iaşilor se va inaugura, în sfârşit, bustul regretatului Gh. Jocu, iniţiatorul construirii abatorului din Iaşi.

La solemnitate vor participa toţi profesorii şcoalei superioare veterinare din Capitală, în frunte cu d. profesor dr. Ionescu-Brăila.

x Astăzi se constitue comitetul de organizare a „Lunii Iaşilor". Şedinţa are loc la ora 7 p. m. la Primărie.

Rectificare

Se strecoară, destul de des, greşeli de tipar, în ziarul nostru. Unele pot fi rectificate imediat, de către cetitor. Altele însă, sânt mai complicate şi denaturează grav înţelesul.

Aşa a fost cazul cu un pasaj al articolului de fond din numărul de alaltăeri al „Opiniei". Pasajul trebuia să apară în următoarea redacţiune :

„Dacă s'ar căutui *un guvern de aventură*, sau un guvern de mare partid zis democratic, situaţia în fond ar fi aceiaş, şi ca acţiune politică şi mai ales ca practică morală".

La zaţ, s'au omis cuvintele subliniate, şi astfel pasajul întreg apăruse fără înţeles.

x La cimitirul Israelit s'a pus ieri piatra funerară pe mormântul regretatului Iancu Rozenthal.

La invitaţia familiei defunctului, a răspuns cu participarea la pioasa solemnitate, atât Camera de Comerţ cât şi Sfatul Negustoresc.

D. prof. I. Botez fiind reţinut, a dat delegaţie d-lor Gr. Profir, Z. Grossman şi I. Landau să ia parte.

D. Profir a vorbit amintind de activitatea defunctului.

x D-na Ana Victor Iamandi îşi serbează azi, la M-rea Varatec, ziua onomastică.

Numeroşi fruntaşi liberali ieşeni pleacă azi la Neamţ pentru a felicita pe soţia ministrului Iaşilor.

x D. prof. N. Costăchescu pleacă azi la Bucureşti, pentru a lua parte la şedinţa delegaţiei permanente a partidului naţ.-ţărănesc, care are loc mâine.

x *Săptămâna fructelor* va fi prăznuită între 14 şi 21 Septembre. Se vor organiza expoziţii în toată ţara.

Se redeschide şcoala „N. V. Ştefăniu"

Adunarea de protest de ieri

Am relatat că şcoala comercială „N. V. Ştefăniu" din localitate s'a închis din pricină că nu avea cu ce să se întreţină.

Eri dimineaţa s'a ţinut în localul şcolii, o adunare de protest, la care au luat parte d. prof. director Gh. Florea, întreg corpul profesoral şi numeroşi părinţi ai elevilor.

S'a redactat un memoriu care a fost înaintat după amiază d-lui prof. senător Ion Botez, preşedintele Camerei de Comerţ, — memoriu prin care se cere acordarea unei subvenţii anuale pentru ca şcoala să se poată menţine.

D. prof. Botez a promis că va aloca un fond pentru şcoala „N. V. Ştefăniu", pentru ca ea să se poată redeschide.

Directorul şcolii cât şi părinţii elevilor au mulţumit d-lui Botez pentru sprijinul acordat.

Cu aceiaşi adâncă şi nemângâiată durere Margareta, Florica şi Rodica Roiu, anunţă pe toţi prietenii şi cunoscuţii că parastasul de 4 ani pentru odihna sufletului iubitului şi mult regretatului lor soţ şi tată

Colonelul Ioan Roiu

s'a oficiat Sâmbătă 7 Septembrie ora 12 la Cimitirul Eternitatea din Iaşi.

Vrednicia femeii româncе

Glorificarea Ecaterinei Teodoroiu

Ieri dimineaţă la Tg. Jiu, în prezenţa M. S. Regelui şi a membrilor guvernului, sub binecuvântarea P. S. Episcop Vartolomeu al Râmnicului, s'a deschis monumentul Ecaterinei Teodoroiu, eroina de la Jiu.

In vremea războiului nostru de întregire, această copilă s'a purtat ca o Ioana D'Arc a României. A intrat în linia de luptă, a îmbărbătat soldaţii, a luptat ca o leoaică şi a obţinut în chip excepţional galoane de subiocotenent şi medalia „Virtutea Militară".

Viteazul eroic al pământului oltenesc, şi-a dat viaţa în apărarea patriei, căzând în lupta din Moldova, pe malul Siretului.

Viteaza Ecaterinei Teodoroiu e o pildă a vredniciei femeei române, — femeia care ridică generaţiile, păstrează tradiţia neamului, munceşte cu spor alături de bărbat în vreme de pace ; şi tot alături de bărbat în timp de război contribue la jertfa naţională ; iar la nevoe pune mâna pe armă.

Glorificarea înălţătoare a eroinei dela Jiu, e un omagiu adus tuturor româncelor.

Un cerc pastoral

în jud. Baia

Cercul pastoral „Liteni" s'a întrunit decurând la biserica satului Pleşeşti. Serviciul divin oficiat la biserică, în sobor de şase preoţi, în frunte cu preşedintele cercului Păr. Niculiţă-Liteni, şi predica dela slujbă, ţinută de Păr. Parfenie-Valea-Grodului, au fost asculate cu mare atenţiune de poporul numeros.

Parohul din Pleşeşti, Economul Vasile Pleşoianu, a ţinut cu ocazia cercului a se face parastas la mormântul reposatei prezvitere Aneta, una din ctitozii nouei biserici din Pleşeşti, pentru sufletul ei şi a reposaţilor familiei sale.

A luat parte şi Protoiereul judeţului, Păr. Iacob Chiticaru, rostind o însufleţită cuvântare, în care şi-a arătat mulţămirea venirei în satul Pleşeşti, unde păstoreşte vrednicul slujitor al altarului Păr. Pleşoianu, preot, în satul său părintesc şi al străbunilor, de 47 ani, prin grija şi stăruinţa sa, mai ales, satul având de 22 ani o foarte frumoasă şi impunătoare biserică, cu catapiteasmă dela Şcoala de Arte şi Meserii din Iaşi, sculptată în lemn, lucru de artă, din mâna d-lui Bocec.

Păr. Protoiereu a dat apoi preţioase învăţături poporului. La şedinţa publică, de îndată după slujbă, păr. Marian-Corni, a tratat unele probleme religioase de actualitate.

A urmat o agapă la casa de moldovenească ospitalitate a Păr. Pleşoianu.

O mică parenteză, în ce priveşte disciplina poporului, de pare-că ne visam undeva prin Suedia.

In curtea bisericii cu vechiul cimitir, sunt pomi fructiferi, cu rod bogat.

Şi bine, nimănui nu-i trece prin gând a se atinge de vr'un măr din copacii cărora li se rup crengile de greutate şi dau, la vreme, un venit bisericii, spre folosul sufletesc al poporenilor.

As.

Propaganda liberală

în judeţ

Guvernamentalii au ţinut Vinerea trecută întrunire la Sculeni, la care a luat parte şi d. ministru Victor Iamandi.

A participat un însemnat număr de auditori din comunele basarabene. D. ministru Iamandi a arătat situaţia politică, subliniind realizările trecute şi cele în stare de proiect, ale regimului.

A vorbit apoi d. Tirell Zipa, prefectul judeţului.

După întrunire, d. ministru Iamandi a primit diferite delegaţiuni, strângând o sumedenie de petiţiuni de ale sătenilor, pe care le va soluţiona atât la Iaşi cât şi la Bucureşti.

Din fondurile personale d. ministru Victor Iamandi a împărţit ajutoare, vre-o 30 000 lei.

După întrunire, o masă comună a reunit pe fruntaşii liberali la via d-lui. Zipa, în Tomeşti.

D. ministru Iamandi va reveni Joi în Iaşi, pentru a rămâne în localitate vre-o zece zile...

REX

Păţania tragi-comică a unei domnişoare

La medicul legist al parchetului s'a prezentat recent tânăra Maria Ostaciuc din Str. Păcurari, solicitând să i se elibereze un certificat de virginătate, pentru a stabili că are „onoarea nepătată".

S'a procedat la un examen medical şi certificatul solicitat a fost eliberat, însă... cu concluzia că „onoarea" tinerei, de mult nu mai este intactă.

Cazul d-rei Ostaciuc este în deajuns de nostim.

rep.

De vânzare

ocazie, automobil Nash, 6 cilindri, în perfectă stare de funcţionare, cauciucuri foarte bune ; se poate vedea în str. Ioan Creangă No. 105 la d-na Lucreţia Drăghici. Preţul 50.000 lei.

DOCTOR

SOLO SCHREIFEL

Specialist

BOLI DE PIELE

Venerice, sifilis

Diathermie

Raze Ultra Violete

consultaţii şi tratamente

8—10 dim. şi 2—9 seara

Duminica între 8—1 dim.

Str. Anastasie Panu 70

(vis-a-vis de Palatul Administrativ)

DOCTORUL

OVIDIU CORDESCU

specialist în

Nas, gât şi urechi

s'a mutat şi consultă zilnic între orele 4—7 p. m.

Str. I. G. Duca (Muzelor 32)

In interesul fiecărui amator

de a face economie este de a vizita înainte de a cumpăra orice articole de parfumerie şi vopselărie, renumitul magazin de specialitate

„VULPEA"

Str. Cuza Vodă No. 1

unde atât asortimentul bogat cât şi preţurile absolut eftine sunt puncte de atracţie pt. public.

Cumpăr şi vând Metale, fontă, fier vechi etc.

printr'o c. p. viu la domiciliu **ELIAS AVRAM**

Strada Muzicei No. 11 (prin str. Smârdan)

AZI la ROXY 2 filme mari răsunătoare cu 12 şi 8 lei intr.

REFUGIUL cu Sylvia Sidney Gene Raimond

Al doilea film **In SERVICIUL PATRIEI**

cu simpaticii comici STAN şi BRAN

Completare: Miky Mouse şi jurnalul ECLAIRE

x Cele mai reuşite portrete execută specialistul cernăuţean FOTO-MIMOSA strada Cuza Vodă No. 7.

x Nevrostenia, surmenajul, slăbiciunile cerbrale şi musculare precum şi debilităţile nervoase se combat cu efect sigur întrebuinţând : SIROPUL HIPOFOSFIT COMPUS WERNER. Preparat de Farmacia Werner—Iaşi. 8

x Inscrierile la şcoala primară Evanghelică se fac zilnic între 11—1 a. m. 4—5 d. a. în str. Banu 14.

PERDUT Buletinul Biroului Populaţiei Iaşi No. 44688 din 11 Septembrie 1931 pe numele Suhovici Petru din strada Ing. Scutaru 26.

Cine îl va găsi şi va uza de el şi nu-l va depune autorităţilor poliţieneşti va suferi consecinţele legei. Acest buletin se declară nul.

CAUT ASOCIAT, eventual închiriez, întreprindere industrială excepţional de rentabilă. Adresa : Nicolina 72 Iaşi.

Analiza urinei

completă sau parţială

se execută în cele mai perfecte condiţii în Laboratorul Farmaciei Dr. D. BECEANU. Vase speciale şi instrucţiuni *la dispoziţie*

Nevraigiile, durerile de cap cele mai rebele, le înlăturaţi imediat cu Noval

Dr. GANCEVICI

consultă

BOLI DE PIEPT

str. Lăpuşneanu No. 19

între orele 1—4 p. m.

La dureri de dinţi DALIN

Becuri ELECTRICE garantate Toate voltagele

mărcile TUNGSRAM, PHILIPS, WOLFSRAM, OSRAM etc.

Cumpăraţi cu preţurile fabricei la Depozitul General

Zaharia Weiss, Piaţa Unirei

x Pentru „Monitorul Oficial" orice publicaţii, pierderi, citaţii se primesc la administraţia ziarului „Opinia".

ULTIMA ORĂ

Audienţa d-lui Titulescu la Rege

România şi situaţia externă

Bucureşti 9—După solemnitatea dela Tg. Jiu, M. S. Regele a vizitat conacul Poiana-Gorj al d-lui prim-ministru Tătărescu, unde a luat dejunul.

După dejun, Suveranul a primit în audienţă pe d. Titulescu ministrul de externe.

Regele s'a informat despre situaţia internaţională, examinînd diverse ipoteze posibile.

S'a constatat că *România n'are nimic de modificat în politica ei externă.*

La ora 5,30 p. m. Regele a părăsit Tg. Jiu.

*

D. Titulescu a avut un schimb de vederi cu d-nii Tătărescu şi Victor Antonescu, despre situaţia financiară şi despre tratativele economice în străinătate. Se afirmă că nu s'au discutat chestiuni de politică internă.

Aseară, d. Titulescu a plecat la Bad Gasstein, iar Mercuri se va duce la Geneva.

*

In conferinţa ministerială de la Poiana-Gorj, s'a hotărât organizarea unei mari întruniri guvernamentale, într'un centru al ţării.

E posibil ca întrunirea să se ţie la Iaşi.

O tânără ieşancă

vrea să moară cu orce preţ!

Am relatat în numărul de Sâmbătă că d-ra Verona Albu din str. Bârbu Lăutaru, a încercat să se sinucidă, consumînd o cantitate de spirt denaturat.

Ea a fost internată în spitalul israelit, unde în urma îngrijirilor medicale, starea ei s'a îmbunătăţit.

D-ra Albu a fost lăsată acasă. Astă noapte, dînsa a încercat din nou să-şi curme firul vieţii, tăindu-şi arterele dela mîini, cu o lamă.

A fost transportată şi de data aceasta la spitalul israelit, unde i s'au dat îngrijirile necesare.

D-ra Albu a rugat pe medici să fie lăsată în pace, deoarece ea vrea să moară cu orice preţ. Motivul desnădejdii tinerii fete, este, — după cum însăşi declară — o dragoste nenorocită.

Ea nu vrea să dea în vileag numele aceluia care a părăsit-o, fiindcă spune că-l mai iubeşte şi nu vrea să-i pricinuească vreo neplăcere.

D-ra Albu este de-o frumuseţe remarcabilă. Starea ei e în afară de pericol.

REP.

O basarabeancă ajunge milionară în Egipt

Chişinău 9.— Cetitorii îşi amintesc desigur de cazul fostului director al prefecturii judeţului Hotin care a defraudat suma de 700.000 lei. Directorul, însoţit de prostituata Vera Simacova, a fugit în Turcia.

Iată însă că ieri, prietenele Verei au primit dela aceasta o scrisoare, cu conţinut sentiţional.

Vera comunică cum că s'a căsătorit cu multimilionarul Aida Peter din Cairo (Egipt) şi că e foarte fericită. In ce priveşte pe directorul prefecturii, acesta se află în prezent la Constantinopol, unde duce o viaţă plină de mizerii. Vera îl ajută din când în când.

Italia rămîne intransigentă

Declaraţiile ferme ale d-lor Mussolini şi conte Ciano

Roma 9. — Foştii luptători au demonstrat ieri la Roma, aclamând pe d. Mussolini.

Ducele a rostit un discurs, accentuînd că poporul italian vrea pace, numai dacă ea este însoţită de dreptate.

*

Contele Ciano subsecretar al aerului şi ginere al d-lui Mussolini, care se află acum în Erytreia, a acordat un interview în limba engleză, declarând între altele:

— „43 milioane de italieni au o singură voinţă: de a asigura un viitor Italiei, CU ORCE PREŢ şi CONTRA ORCUI.

Ne vom opune cu orce mijloace, chiar extreme, contra acelor ce ar vrea să se împotrivească cursului istoriei, în paguba Italiei".

La Societatea Naţiunilor

Genev 9.—Astăzi se deschide a 16-a sesiune a Societăţii Naţiunilor.

Probabil că d. Beneş va fi ales preşedinte. Se vor alege şi 12 vice-preşedinţi, şi se vor constitui comisiunile.

Membri nepermanenţi în consiliu, au şanse a fi alese Romania, Polonia şi Columbia.

*

Sir Samuel Hoare, ministrul de externe al Angliei, a sosit cu avionul la Geneva.

D-sa a declarat că va face tolul cu putinţă, pentru menţinerea păcii.

Pentru îmbunătăţirea situaţiei economice

Paris 9.—„L'Oenvre" află că delegaţia franceză la Geneva va propune întemeierea unei Uniuni europene şi un plan de măsuri economice pentru ameliorarea crizei mondiale.

Nu s'a anulat

căsătoria ex-regelui Alfons

Roma 9.—Un comunicat al Vaticanului dezminte că Papa ar fi anulat căsătoria ex-regelui Alfons al Spaniei.

ACCIDENTUL unui autobuz

care venea dela Maglavit

Craiova 9.— Un autobuz care se înapoia cu pelerini dela Maglavit, s'a răsturnat pe şosea, lângă Perişoru'-Nou.

Sânt 2 morţi şi 15 răniţi. Victimele au fost aduse la spitalul din Craiova.

Informaţii

Primim:

Este surprinzătoare inserarea în câteva gazete locale că d. prof. G. Zane ar fi oferat la „frontul popular", deoarece d-sa încă de acum zece zile a acordat un interview ziarului „Dimineaţa" în care se declară hotărât în contra unei astfel de iniţiative, socotind că sarcina şi posibilităţile de apărare efectivă a libertăţilor publice în România, revin partidului naţional-ţărănesc.

x La pescăriile statului, de la Vâlcov, s'au descoperit însemnate fraude.

x Aproape de staţia Dărmăneşti (Bucovina), pe linia Cernăuţi-Bucureşti, un tren accelerat a surprins pe copila Ioana Ion în etate de şapte ani şi a omorât-o.

x *Tren atacat cu pietre.* —Trenul personal Iaşi-Chişinău a fost bombardat aseară cu pietre în dreptul staţiei Pârliţa.

Două geamuri dela un vagon de clasa II-a au fost sparte. Accidente de persoane nu s'au înregistrat.

x FURT LA UN MAGAZIN.— D. Emil Grünberg din str. I. C. Brătianu 149 proprietarul unui magazin de vopselărie, a reclamat poliţiei că a fost jefuit astănoapte de 5000 lei şi marfă. Bănueşte că autorul acestei spargeri este Tanasă Braniştе servitor la un vecin de al său.

Acesta s'ar fi introdus ziua în beciul magazinului unde a rămas până noaptea când a furat bani şi marfa. Braniştе este cercetat la poliţie.

Demisia comitetului

Soc. „Caritas Humanitas" Iaşi

Primim:

Duminică 8 Septembrie, ora 11 şi 30 a. m., sub No. 275, s'a înregistrat la Grefa Societăţii Caritas-Humanitas următoarea demisie a celor mai importanţi fruntaşi ai Comitetului.

G. M. Libling prim vicepreş. şi fondator, Şmil Egher al II-lea vice-preş. fondator, Pincu Segal casier general şi fondator, Solomon Moscovici şef controlor şi fondator, Moritz Moscovici prim cenzor, Lupu Nuţă al II-lea cenzor, Baron Toivi Consilier, Oişie Bercovici consilier.

Această demisie colectivă s'a produs în urma felului vitreg şi abuziv cum s'au comportat patru membri din Comitet, patronaţi de Mendel Rozenblat.

Comitetul fiind astfel descomplectat, orice deciziune se va lua, este nelegală, urmând a se convoca imediat adunarea generală pentru noui alegeri.

DE VÂNZARE UN PIA marca I. M. Schweighofer söhne în Wien. A se adresa R. S. strada I. G. Duca 22, etaj I.

Pruncucidere oribilă

Este bănuită o domnişoară din Iaşi

Organele judiciare au fost informate azi dimineaţă că, în apropierea comunei Voineşti a fost găsit cadavrul unui copil nou născut.

Pruncul era tăiat în bucăţi şi împachetat într'o cutie de carton.

Intrucât recent s'a primit un denunţ împotriva unei cunoscute tinere din Iaşi, prin care se arată că ar fi dat naştere unui copil, care a dispărut a doua zi după naştere, organele care anchetează cazul dela Voineşti, fac legătură între acesta şi denunţul primit.

Se crede că în cursul zilei de azi mama criminală va fi descoperită şi înaintată autorităţilor. REP.

Congresul învăţătorilor

Temişoara 9.—Ieri s'a deschis congresul general al învăţătorilor.

Chiar dela început s'a produs un mic accident, stingându-se în sala luminа electrică, — ceia ce a provocat panică. Dar până în câteva minute defectul de la lumină a fost reparat.

Dl. C. Toni a deschis congresul, exprimând omagii pentru Rege şi pentru d. dr. Angelescu ministrul instrucţiunii. Apoi discută problema Salarizării.

D. dr. Angelescu, luând cuvântul, vorbeşte despre construcţiile şcolare, arată rolul şcolii ca organ de cultură şi de educaţie naţională; spune apoi că e o ruşine ca învăţătorii să fie plătiţi cu 1650 lei lunar. Promite că va interveni în favoare învăţătorilor.

Congresul avocaţilor

Tg. Mureş 9.— Ieri s'a deschis la Tg. Mureş, congresul general al avocaţilor.

D. Valer Pop, ministrul justiţiei, a ţinut o cuvântare şi a promis îmbunătăţiri în organizarea justiţiei.

S'a procedat apoi la dezvelirea unei plăci comemorative, în amintirea marelui luptător Avram Iancu.

Congresul continuă.

Trimisul Mitropoliei

în anchetă la Sodomeni-Paşcani

Paşcani 9.— In urma referatului înaintat Mitropoliei din Iaşi, de către Preotul satului Sodomeni, Mihai Costea prin care relatează cazul petrecut cu flăcăul C. Butnariu căruia i s'a înfăţişat Dumnezeu.

— P. S. S. Vlădică Grigore Leu Botoşăneanu, a delegat pentru cercetarea cazului, la faţa locului, pe Preferent cultural C. Nonea.

Vineri după amiază, a sosit în localitate Pr. C. Nonea, care a plecat la Sodomeni, unde împreună cu Pr. M. Costea a cercetat pe flăcăul C. Butnariu.

A fost cercetat şi săteanul Teriveş Zamfirache, care s'a aflat la o mică depărtare de locul unde s'a petrecut minunea şi care confirmă în totul cele povestite de flăcăul C. Butnariu.

Pr. C. Nonea a rugat pe Preotul Prof. Cicerone Iordăchescu, care se află la Vila D-sale din Sodomeni, ca împreună să meargă la faţa locului.

De aici Pr. C. Nonee, cu o maşină a plecat la Mânăstirea Neamtz pentru a pune în curent, despre acest caz pe I. P. S. S. Mitropolitul Nicodem.

Se aşteaptă cu nerăbdare hotărârile în această chestiune ale I. P. S. S. Mitropolitului Nicodim.

*

La procesiunea care a avut loc Vineri la Sodomeni, din banii daţi de credincioşi, s'a adunat suma de lei 10.600. Epitropii Bisericei au luat iniţiativa îngrădirii locului; deasemenea ridicarea unei tribune pe locul unde s'a arătat Dumnezeu, flăcăului Butnariu.

HOFF.

Şedinţa „Sfatului Negustoresc"

Expozeul d-lui senator prof. I. Botez

„Sfatul Negustoresc" a ţinut ieri şedinţă sub preşedinţia d-lor senator *Ioan Botez.*

Deschizând şedinţa, d-sa arată activitatea Sfatului Negustoresc din ultimul timp.

Intervenţii şi realizări

Sfatul Negustoresc a intervenit şi a obţinut scoaterea unor mori ţărăneşti din oraş şi din judeţ, de sub regimul specificat în decretul de valorificare a grâului.

S'a obţinut ca micii comercianţi, impuşi la patenta fixă, să fie scutiţi de ţinerea registrelor comerciale.

S'a obţinut din parte d-lui Mitiţă Constantinescu ca la modificarea legei monopolului spirtului să desfiinţeze taxa pe brevet, instaurând una la locul de producţie. Un deziderat al cârciumarilor ieşani a fost astfel îndeplinit; după cum realitate a devenit şi dezideratul pentru interzicerea vânzării vinului şi rachiului la iarmaroace, de către ţăranii producători.

S'a intervenit şi s'a obţinut: modificarea impunerii micilor industriaşi; reducerea debitelor restante la fisc şi eşalonarea plăţii impozitelor; uşurări la C. E. C.; ridicarea corespondenţei de 4 ori pe zi şi o cursă în plus zilnic la distribuţia poştei; compensarea impozitelor; revenirea asupra măsurii ca mărfurile să se vămuiască la Galaţi; acordarea cotelor de contingentare şi multe alte intervenţiuni în folosul interesului general.

O activitate... negativă

Continuându-şi expozeul, d. I. Botez se ocupă şi de o activitate clandestină a câtorva care n'au fost realeşi în comitetul Sfatului la adunarea generală, activitate care constă într'o propagandă individuală, negativă şi potrivnică intereselor negustoreşti.

Dl. Botez insistă că tocmai din cauza acestei activităţi negative pentru realizări de ambiţii personale nejustificate, a fost silit să se despartă de unii membrii din comitet, adică de aceia care sabotau lucrările „Sfatului Negustoresc".

Toţi membrii prezenţi din Sfat au socotit acest gest de epurare ca o necesitate absolută, impusă de purtarea însăşi a acelora care paralizau activitatea Sfatului.

In locurile vacante din comitet au fost cooptaţi cu unanimitate de voturi D-nii: *Gh. Trandafirescu, Sol. Rosenfeld şi Leon Grimberg.*

Au fost declaraţi membrii de onoare D-nii: *Ionel Fruhling* industriaş, ajutor de primar, *N. Dobrovici,* comerciant ajutor de primar, *Adolf Lobel* mare industriaş, *B. Kaufman* şi S. *Kahane* mari comercianţi. REX

Tratative între guvern şi nat.-ţărănişti

Buc. 9.— Zarele anunţă că d. Tătărescu ar fi trimis emisari la d. Mihalache, pentru a obţine un armistiţiu politic—urmînd ca liberalii să faciliteze succesiunea în favoarea ţărăniştilor. In schimb, d. Mihalache să înceteze campania de răsturnare.

Ţărăniştii cer preciziuni în ce priveşte intenţia de modificare a Constituţiei să se renunţe la încercarea de compromitere a unor fruntaşi nat.-ţărănişti.

Se zice că pe aceste baze vor urma tratative.

Cazul Dem. Dobrescu

„Curentul" află că d. Mihalache a trimis o scrisoare d-lui Dem. Dobrescu, invitându-l să înceteze agitaţia pentru „frontul popular".

Insă d. Dobrescu nu se supune disciplinei de partid, şi chiar ieri a ţinut o nouă conferinţă, vorbind despre politica democratică-muncitorească şi cerând închegarea „frontului".

E posibil să se recurgă la sancţiuni, — d. Dobrescu urmând a fi debarcat din şefia culoarei de albastru.

*

Dl. M. Ghelmegeanu s'a retras din „frontul popular", arătând că îşi dăduse adeziunea din necunoştinţă de cauză.

Stiri poliţieneşti

Accidente de circulaţie

Două accidente de circulaţie s'au înregistrat în localitate.

Un tramvaiu Păcurari-Nicolina, condus de manipulantul C. Popa a dat în piaţa Nicolina peste căruţa săteanului Ion Gumbărăscu din Costuleni-Iaşi.

Căruţaşul a fost lovit, iar căruţa avariată.

— Tramvaiul cu No. 35 condus de manipulantul cu No. 43, a lovit pe str. Păcurari, trăsura de piaţă cu No. 203, condusă de birjarul Vasile Ciubotaru.

Trăsura a fost sfărâmată, dar birjarul a scăpat neatins

Biroul circulaţiei cercetează ambele cazuri.

Agresiune. — Ion Ţândea din str. V. Lupu 106 şi T. Dumitrescu din str. V. Lupu 69 fiind beţi s'au luat la bătae.

In toiul încăierării Dumitrescu a înfipt un cuţit în piciorul rivalului său. Agresorul este cercetat la poliţie.

FURTURI.—Dela d. David Samoil din str. Nicolina 5, s'au furat 100 kgr. cereale.

— Studentul Epifane Cazarosciuc domiciliat în căminul din str. Sărărie 47, a reclamat că din camera sa, s'a furat îmbrăcăminte. Bănueşte o femee de serviciu din curte.

DIVERSE.—Este cercetat la poliţie Pavel Tufariu din str. Rafail 2, care voia să vândă încălţăminte de proveniență suspectă; şi Ilie Visinschi din str. Mărăcineanu 17 care a provocat scandal pe str. Tataraşi. REP.

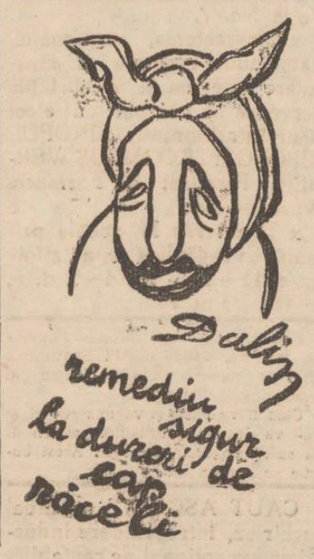

O lămurire

D. Ştefan Marin din str. Sărăriei ne roagă să arătăm că Joi seara, plimbându-se cu d-ra Lidy Tarcinus prin grădina Copou a fost oprit de un sergent public care i-a cerut să se legitimeze.

Tânărul neavând actele la dânsul, s'a dus până acasă, unde s'a legitimat.

Sergentul însă a menţionat pe raportul poliţiei că ar fi surprins pe d. Marin „în situaţie delicată".

Desigur că-i vorbo de o eroare, care a fost în urmă reparată.

Situaţia tulbure în Grecia

Belgrad 9.— Legăturile telegrafice şi telefonice cu Grecia sînt întrerupte.

Se afirmă că ofiţerii ameninţă cu o lovitură de stat, dacă guvernul Tsaldaris nu va face imediat plebiscitul pentru reintronarea monarhiei.

Citiţi zilnic Opinia

In jurul pătaniei

d-lui deputat Vasiliu-Voinea

Am vorbit despre fefuirea d-lui deputat Vasiliu-Voinea, în trenul Bucureşti-Iaşi.

Dar împrejurările sunt mai grave de cît cele arătate în primul moment.

D. Voinea n'a fost cloroformizat numai cu o ţigară. A fost numai un început, căci banditul, de îndată ce a văzut pe deputatul ieşan puţin adormit, i-a aplicat pe faţă o mască îmbibată cu cloroform. Un medic, care l'a văzut pe d. Voinea, a declarat că acesta a scăpat cu zile datorită ajutoarelor date la timp. Orce întîrziere, ar fi pus în primejdie viaţa d-lui Voinea.

Se crede că banditul ar fi fost descoperit şi va fi adus în Iaşi.

Să vedem... D.

x Eri la orele 4 p. m. a avut loc o întrunire în sectorul St. Lazăr al partidului naţional-ţărănesc, sub preşedinţia d-lui Iosef Iacob.

S'au discutat diferite chestiuni la ordinea zilei.

Pentru sănătatea ochilor Dvs., adresaţi-vă numai magazinului de specialitate

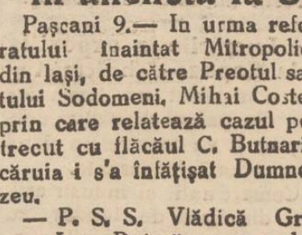

Optica modernă ARGUS
IAŞI, —LAPUŞNEANU 43
vis-a-vis de Hotel Palace
CALITAŢI SUPERIOARE
PREŢURI MODERATE

EPITROPIA GENERALA
a Casei Spitalelor şi Ospiciilor Sf. Spiridon din Iaşi
PUBLICAŢIE
Se aduce la cunoştinţa celor interesaţi că în ziua de 24 Septembrie a.c. orele 11 se va ţine în localul Epitropiei din Iaşi Str. I. C. Brătianu No. 144 licitaţia publică p închirierea apartamentului din Iaşi, Str. Ştefan cel Mare 38 pe termen de un an până la trei ani cu începere de 26 Octombrie a. c.
Garanţia 5% în numerar sau efecte garantate de Stat, în valoare de numerar.
Caietul de sarcini şi orice alte informaţiuni se pot vedea în orice zi de lucru între orele 9—1 a. m. la Serviciul Domenial al Casei.

Liceul „Alexandru cel Bun"
PUBLICATIUNE
Duminică 15 Septembrie se va ţine la cancelaria liceului Alexandru cel Bun tratare prin bună învoială pentru aşezarea sticlei la ferestrele şi uşile întregului local.
Ofertanţii se vor adresa în scris la cancelaria liceului.
Directorul scolar

cumpărător direct de
AUR de dinţi, lanţuri, bijuterii, monezi argint
NU vindeţi nici un gram până ce nu încercaţi la No. 82
LEON GOLDENBERG, 82 I C. Brătianu

La mag. FRAŢII BARASCH
STR. CUZA VODĂ 50
au sosit ultimele noutăţi în stofe şi mătăsuri

ANUL XXXI No. 8524

ABONAMENTE

Lei 350 . . . . pe un an
» 180 . . . . » 6 luni
» 90 . . . . » 3 »
» 1000 . . . . Instituții publice

ATELIERELE TIPOGRAFICE
IAȘI. — STR. LĂPUȘNEANU 37

Telefoane { Redacția 391 / Administrația 394 / Serviciul de noapte 367

1 LEU

OPINIA

Ziar popular cotidian

MERCURI 11 SEPTEMBRIE 1935

PREMII GRATUITE | SERIA 62-a OPINIA

Bon No. 38

la dureri de șale

Facem sacrificii pentru școală ?

Avem un procent de analfabeți și o mortalitate îngrijorătoare.

Întâmplător, mi-a căzut în mână frumosul volum: *„Canada 1935"* scos cu ocazia celor 25 de ani scurși dela urcarea pe tronul Angliei, a regelui George al 5 lea.

Din toate cele descrise în volumul cu titlul de mai sus, nimic nu m'a surprins mai mult decât sacrificiile ce Canada face pentru învățământ! Astfel, în anul 1933 (ultimele date precise) s'a cheltuit pentru școalele de toate gradele, suma de 146,929,862 dolari, adică potrivit cursului oficial din acel timp, 24,562.396.889 lei. Și aceasta, când totalul general al cheltuelilor statului Canadian era de 353.200.000 de dolari.

Deci, *în 1933 s'a cheltuit pentru școalele canadiene aproape jumătate din bugetul general al Statului.*

Dacă avem în vedere, că populația Canadei era la acea dată de 10.760.000 de locuitori, însemnează, că s'a cheltuit pentru învățământ, de cap de locuitor, *treisprezece dolari și șasezeci și șase de centi*, adică peste 2280 lei,

Ce sacrificii s'au făcut, în același an, la noi în țară, pentru învățământ? S'au cheltuit 2 897,178.273 lei, adică *una sută șase zeci și unu lei, de cap de lacuitor.* Totalul general al cheltuelilor Statului, în acel an, au fost de 20,360.600.000 lei.

Deci, *în 1933 s'a cheltuit pentru școalele românești ceva mai mult decât a zecea parte din buget.*

Și ne mai mirăm dece avem un procent așa de mare de analfabeți (se zice că peste 50 la sută, dar precis nu o știe nimeni) și o mortalitate de 18,7‰ (la mie) cum **nici un alt stat din Europa** nu o are (Bulgaria 15,4 la mie; Jugoslavia 16,9 la mie; Ungaria 14,7 la mie; Polonia 14,5 la mie; Cehoslovacia 13,7 la mie, etc. etc.)

Actualul conducător al Ministerului Instrucțiunii Publice, Domnul Doctor Angelescu, — să se știe mai ales de aceia cari pretind că se interesează de soarta Neamului Românesc — nu săcătuește visteria Statului, ci caută să deștepte poporul prin școală.

GH. D. ȚICĂLOIU
Profesor — Botoșani

N. B.--Datele de mai sus sunt absolut exacte. Pentru cei ce doresc să le controleze, dau sursa lor.

1. „Canada 1935".
2. „Annuaire Statistique de la Société des Nations".
3. Bugetul general al statului pe exercițiul 1933-34.

Din toată lumea

Atitudinea d-lui dr. Lupu

S'a zvonit, despre d. dr. Lupu, că ar fi iarăși pe punctul să se despartă de d. Mihalache.

Zvonul e rezultatul unei încercări de intrigă.

D. dr. Lupu, înapoiat din străinătate, s'a îmbolnăvit și a fost

Dl. dr. N. LUPU

reținut în pat la Eforie-Tekirghiol.

In urma zvonurilor înregistrate de ziare, d. Mihalache a trimis un emisar să se informeze:

D. dr. Lupu a dat următorul răspuns:

— Spune-i lui Mihalache că am revenit în partid cu toată sinceritatea și înțeleg să fiu perfect loial. Insă n'ar fi rău ca Mihalache să se intereseze de ocupațiile lui Madgearu. Ar avea prilejul să-l vadă pe Madgearu aici la eforie, în vila lui Auschnit și în tandrețe cu marele industriaș Malaxa. Oare în acest fel partidul nostru va duce lupta contra afacerilor și tusturilor?

Din aceste cuvinte ale d-lui dr. Lupu, se poate observa că, totuși, există fricțiuni între fruntașii nat-țărăniști..

Ieșenii !..

Comitetul „Cercului ieșenilor" din București își îndeamnă membrii să participe la „înălțătoarele serbări de împărtășire din pâtirul tradițiilor și amintirilor moldovene".

Foștii noștri concetățeni, stabiliți în Capitală, vor veni în corpore la Iași, în Octombrie, pentru a asista la festivitățile din cadrul „Lunii Iașilor".

In U. R. S. S.

Ciukovski, cunoscutul scriitor sovietic, publică într'un ziar din Leningrad, un articol în care se ocupă de vocabularul copiilor din Rusia de astăzi.

Iată un exemplu:

Un copil de șapte ani, enervat de cicăleala surioarei sale, îi strigă:

— Inchide-ți... radio-ul!

Același scriitor, numai datorită reputației sale, n'a fost arestat când a îndrăznit să povestească altă anecdotă:

O fetiță de nouă ani privind o fotografie care reprezintă, un leu, un tigru, un urs, o hienă, un șacal și o maimuță, întreabă:

— Ce-i asta? o adunare a.... comisarilor poporului?

Politică

—Ai adersat și tu la „frontul popular" al lui Dobrescu?

— Nu, monșer. Eu sunt democrat, în frontul... care vine la putere.

Arma morții

Se anunță descoperirea unei noui „raze a morții". Este vorba de o rază electrică ce poate provoca explozia unui avion, într'o zonă de optzeci de kilometri.

Se știe că autoritățile navale americane, au experimentat decurând în mare secret, ceva analog care ar fi dat rezultate formidabile.

In sfârșit, se mai spune că Marconi ar fi inventat un fel de mitralieră invizibilă, ce secerâ totul pe-o distanță foarte mare.

Desigur, spre bucuria lui Mussolini!

Primejdia trăsnetului

Deseori, în timp de ploaie însoțită de manifestațiuni electrice, trăsnetul face victime omenești. Nu sânt rare cazurile când trăsnetul cade peste copaci și rănește sau omoară oameni care se adăposteau dedesubt. Ba uneori, trăsnetul lovește deadreptul oamenii pe câmp, — omul pe un cimp întins, fiind un punct destul de înalt ca să prilejuiască descărcarea electrică.

Așa dar, când cineva e surprins de furtună în plin câmp, ar face cuminte să se culce la pământ, ferindu-se de copaci. E adevărat că-l va muia ploaia, dar e sigur că-și va salva viața.

Inimă de mamă !

La cotitura drumului ce duce spre lacul unde trebuia să se producă tragicul accident al reginei Astrid, se află un adăpost înaintea căruia a trecut mașina regală.

Leopold III trebuia să încetineze...

In aceiaș clipă apăru în pragul bordeiului două fetițe care salutară turiștii, agitând mânuțele.

Regina Astrid — care se despărțise în ajun de copii ei—, nu putuse rezista unui firesc sentiment de mamă și —din vârful degetelor— le trimise o sărutare.

Ultimul gest al unei regine nefericite!

Agitația din Grecia

O mare parte din armata greacă cere a se proceda imediat la plebiscitul pentru readucerea ex-regelui George. O ierii sânt agitați din cauza hezitării guvernului și amenință cu o lovitură de stat.

In clișeu, d. *Tsaldaris* (și soția sa), primul ministru al Greciei, de hotărârea căruia depinde dacă Grecia va rămâne republică sau va deveni monarhie.

IDEI ȘI FAPTE

In necunoștință de cauză !

Naț - țărăniștii și „frontul popular

Acei dintre fruntașii politici ale căror nume s'au lomenit în legătură cu înființarea așa zisului „front popular", se grăbesc să dea dezmințiri formale: dumnealor n'au văzut și n'au auzit nimic; dumnealor habar n'au de chestiune.

Unul singur — cunoscutul domn Dem. Dobrescu — se mai agită și caută să explice dece e neapărată nevoie de acest „front". Să nădăjduim însă că se va cumineți și dumnealui, căci în caz contrar va fi exclus din partidul național-țărănesc și va pierde șansa de a deveni ceiace a mai fost.

Ințelepciunea celor bănuiți că ar avea vre-un amestec în chestiune, nici nu mai trebuie evidențiată. Tot național-țărăniștilor le va reveni succesiunea la cârmă, iar frontul popular va împărtăși tristul destin al tuturor „fronturilor" dela noi.

Să relevăm totuși—cu titlu de document — motivarea d-lui M. Ghelmegeanu, care și dumnealui a avut ghinionul să-și dea adeziunea la frontul popular. Cică și-o dăuase din... necunoștință de cauză!

Am compătimit întodeauna pe atâția oameni simpli și naivi care se înscriu în partide (indiferent care) în perfectă necunoștință de cauză, fără ca să fi citit măcar programul, fără să se fi convins mai înăi cine merită și cine nu merită încrederea.

Trebuie oare să'l compătimim și pe un fruntaș politic de talia d-lui Ghelmegeanu, fost subsecretar de stat și viitor ministru plin, când i se întâmplă să adere la frontul popular... din necunoștință de cauză? Sau trebuie mai curând să ne înaigneze o motivare, care de-

Unde se concentrează atenția lumii...

Toată lumea privește cu îngrijorare spre Abisinia și așteaptă să cadă sorții: pace sau războiu?

In capitala Abisiniei, reședința împaratului Haile Selassie, domnește o activitate febrilă,—convorbirile diplomatice alternând cu pregătirea de rezistență armată contra unui eventual atac al italienilor.

In clișeu, o stradă principală din *Addis-Abeba* capitala abisiniană.

Specula cu sifoanele

Concurența între fabricile de sifoane a determinat o scădere a prețului sifonului.

Astfel fabrica Lupu din str. Elena Doamna a scăzut sifonul mic la 75 bani, iar sifonul mare la 1,50 lei.

Cu toate acestea, în restaurantele și bodegile din centru sifonul mic stă tot la 3 lei, iar sifonul mare 5 lei.

Este fără îndoeală o specula care întrece măsura.

Cetiți

Ultima oră

Imagini contemporane

Succesorii dictatorilor

Printre prefacerile pe cari le-au suferit popoarele în urma războiului mondial, cea mai profundă, desigur, din punct de vedere politic și social, este întărirea elementului personal în conducerea destinelor națiunilor, prin instaurarea diferitelor dictaturi.

Haosul care a succedat războiului a favorizat ascensiunea vertiginoasă a unor individualități, dotate cu o energie excepțională, cari au înlocuit guvernele bazate pe ideologia democrată.

Făcând *tabula rasa* din pactele fundamentale ale diferitelor țări, dictatorii au purces la reforma radicală a națiunei pe care o conduc, inițiativele lăsându-le, a *priori* aprobate de entuziasmul pe aripele căruia s'au ridicat.

Perspectiva istorică va avea să hotărească dacă speranțele masselor au fost sau nu justificate și dacă dictatura este soluția gravelor probleme cari frământă azi omenirea.

Dictaturile fiind însă regimuri cari se sprijină pe autoritatea unei *singure persoane*, zămislite cu acel har divin de a creia entuziasmul în jurul lor, naște întrebarea, ce vor deveni ele, după moartea sau încetarea activității dictatorilor?

Ziarul englez „Leicester Mail" și-a asumat sarcina de a răspunde, el, acestei dificile întrebări.

Dictaturile, zice cotidianul britanic, nu vor înceta odată cu moartea dictatorilor, ci vor fi continuate de succesorii lor, pe cari, străbătind cu imaginația timpurile, ziarul îi și indică.

IN RUSIA, după *Stalin* ar urma faimosul *Kaganovici*, Comisarul sovietic la departamentul Căilor Ferate și unul din sprijinitorii politicei de încurajare a industriei grele sovietice.

Mână dreaptă a lui Stalin, Kaganovici a devenit celebru în toată Rusia prin construcția metropolitanului din Moscova, una din cele mai gigantice construcții din ultimul timp.

Dacă scrutăm viitorul GERMANIEI, vom găsi ca eventual candidat la succesiunea locului ocupat de *Hitler*, pe generalul *Goering*, unul din intimii Führerului și cel mai reprezentativ tip al arianismului, cultivat de cel de al III-lea Reich.

IN ITALIA, ziarul sus citat nu găsește un personagiu de talia lui *Mussolini*, dar îl socoate ca cel mai apt a ocupa locul Ducelui pe *Grandi*, actualul ambasador al Italiei la Londra.

Nu vreau să împietez asupra pronosticurilor ziarului din Leicester, dar socot că ele nu vor fi pe placul nici a celebrului *d'Anunzio* nici pe cel al lui *Italo Balbo*, omul a cărui popularitate res-

Continuarea în pagina II-a

Excursia ceferiștilor ieșeni

Viena-Budapesta

O privire fugară asupra frumoaselor centre ale fostei împărății habsburgice

de Dr. Const. Bulău

La Viena suntem la ora 3 după masă. Mulți dintre noi, cunoscând deja capitala, din voiajuri anterioare, ne împărțim în grupe și pornim la vizitarea orașului. Nu am făcut nici o sută de metri și un român aciuit în Viena se alătură grupului nostru și preia conducerea.

Vedem primăria în fața căreia cântă muzica militară, teatrul, grădina publică, statuia enormă a Mariei Tereza, Ministerele, Președinția la care tocmai intra cancelarul; vizităm apoi biserica Sf. Ștefan de o mărime extraordinară și de care se leagă anumite legende; mormântul soldatului necunoscut, un adevărat monument de artă, după care înserându-se ne ducem în Prater. Aici ne urcăm în vestita „Riesenrad" pentru a admira Viena noaptea. La 65 m. înălțime îți apare o panoramă minunată. Intrăm apoi la „Montagne russe" aranjat cu o deosebită artă și de o lungime excepțională; vizităm castelul misterios în care trebuie să ai *nervii* tari ca să poți rezista, vedem toate giumbușlucurile pe care mintea ascuțită a vienezului le-a pus atît de bine la punct, după care ne retragem la un restaurant ca să gustăm ceva.

Aici începe partea mai tragică, masa fiind excepțional de scumpă. Fripturile obișnuite trec de suta de lei, iar restul mâncărilor nu sunt departe de această sumă. Se observă sărăcie mare. La ora 11 Praterul e aproape pustiu. Vestita roata „Riesenrad" din zecile de cabine se învârte din când în când abia cu câțiva oameni într'o cabină. Trenul piticilor merge aproape tot timpul gol.

Ne retragem și noi la vagonul nostru.

A doua zi cea mai mare parte din excursioniști s'au urcat din nou în tren și au mers să viziteze localitatea Semering, un fel de Sinaia a Vienei. O altă parte am pornit să vizităm străzile principale și magazinele.

Palatul Schönbrun

După masa pe care am luat-o mai convenabil la automate, pornim cu toții cu metropolitanul, să vizităm palatul Schönabrunn, reședința de vară a împăratului.

Aici toate au rămas la locul lor ca și în vremea când stăpâneau Habsburgii. Dormitoarele, sălile de primire, sufrageria cu masa pusă, garderoba împăratului, portrete enorme în care recunoaștem și pe regele Carol I și Ferdinand I al României, totul este păstrat și îngrijit cu sfințenie.

Parcul palatului este o adevărată minune. Pomii aranjați cu o simetrie perfectă printre care apar diferite statui, iar în fundul parcului în privirea castelului, monumentul Gloriet unde împăratul își făcea din când în când plimbarea de dimineață. In fața castelului o curte enormă unde a-

Continuare în pagina II-a

Clinica Chirurgicală Doctor TZAICU

din Sanatoriul Iaşi str. Carol 20

este în permanenţă pregătită pentru chirurgia de urgenţă

Salvarea la dispoziţie. Pentru preoţi, învăţători şi toţi funcţionarii publici reduceri speciale. Telefon No. 248.

LICEUL DE BAEŢI şi ŞC. COMERCIALA SUPERIOARA

Mihail Kogălniceanu

IAŞI STR. C. A. ROSETI No. 4

Şcoli cu drept de publicitate, cu drepturi egale cu a statului

Internat, Semi-internat şi Externat

Taxe şcolare reduse, se fac mari reduceri pentru elevii săraci şi silitori

Se primesc înscrieri în cl. I şi V şi cu examenul de admitere dat la stat. Elevii ce se înscriu în cl. I pot da examen de admitere la acest liceu la 2 Sept. sau 15 Sept.

LICEUL ARE PANA IN PREZENT 335 BACALAUREAŢI

Director TITUS PATRICIU

Vinul Tonic-nutritiv

al Farmaciei Curţei Regale Fraţii Dr. Konya

Conţine principiile active din Kola şi Coca, quarana şi cacao în vin de Malaga.

Se recomandă în:

Surmenaj fizic şi intelectual; lipsa de poftă de mâncare, anemie; debilitate; convalescenţă; afecţiuni cardiace şi maladii nervoase, ca tonic şi reconstituant.

Depozit general: Farmacia Curţei Regale

Fraţii dr. Konya S-sor Dr. Grozea Iaşi

Unde nu se află se trimite cu ramburs prin poştă.

Singurul remediu contra gripei şi durerilor de cap numai

JAWOL

AZI la ROXY 2 filme mari răsunătoare cu 12 şi 8 lei intr.

REFUGIUL cu Sylvia Sidney Gene Raimond

Al doilea film **In SERVICIUL PATRIEI**

cu simpaticii comici STAN şi BRAN

Completare: Miky Mouse şi jurnalul ECLAIRE

Liceul de fete al profesorilor asociaţi

„M. KOGALNICEANU"

din Iaşi Strada Căpitan Păun No. 6

Şcoală cu drept de publicitate

Inscrierile se fac în fiecare zi de lucru de la 9—12 şi 4—6

Se pot inscrie în clasa I-a, elevele care au dat examen la alte şcoli şi nu au locuri.

Taxa şcolară pentru clasa I-a **şi mai redusă** ca anul trecut

Taxele şcolare se pot plăti în rate lunare.

DOCTOR

A. Dascăl

Boli interne

Venerice şi Sifilis

Tratamentul blenoragiei la barbaţi şi femei.

Diathermie urologică şi generală.

Consultaţii şi tratamente 7½—10 a. m. şi 2—9 seara.

Duminica 9—12 a. m.

Iaşi, str. Cuza Vodă 42 vis a vis de Camera de Comerţ

DOCTOR

ADRIAN ŞTEFĂNESCU

MEDIC DE SPITAL

Boli interne şi nervoase

Consult. 4—6 p. m.

Str. I. G. Duca Nr. 16 (fostă Muzeler)

Maculatură

de vânzare eftin la ziarul „Opinia" de la 100 kgr. în sus.

DOCTORUL

OVIDIU CORDESCU

specialist în

Nas, gât şi urechi

s'a mutat şi consultă zilnic între orele 4—7 p. m.

Str. I. G. Duca (Muzelor 32)

x Pentru „Monitorul Oficial" orice publicaţii, pierderi, citaţii se primesc la administraţia ziarului „Opinia".

Succesorul dictatorilor

(Continuarea din pag. I-a)

când l'a pus, odinioară, pe gânduri, pe Duce.

IN TURCIA, pentru locul ocupat de *Kemal Ataturc*, făuritorul Turciei moderne, „Leicester Mail" are doi candidaţi cu egale şanse de a ajuge la potou: pe generalul *Ismed-Pacha*, prim ministru, în diferite rânduri, al republicei otomane şi pe *Sukeu Kaga Bey*, omul de fier care conduce ministerul de interne turc.

Şi pentru că dictaturile europene s'au terminat, ziarul englez nu uită a-şi spune cuvântul şi în cazul semi-dictaturei instaurate de Preşedintele guvernului irlandez: *De Valera.*

Deşi ne aflam într'o ţară semi-dictatorială şi deci dictatorul nu d pune de puteri exerbitante, totuşi şi aici găsim doi candidaţi eventuali la exercitarea dictaturei, aşa restrâns.

In prim loc îl avem pe *Seam o'Kelly*, vice preşedintele guvernului irlandez, şi în al doilea rând *Sean Iemass*, cel mai reprezentativ membru al consiliului de miniştri.

Despre candidaţii la dictatură în ţările în care ea nu există, ziarul englez pune un mare semn de întrebare.

Îl imităm şi noi, de frică să nu indispunem pe candidaţii cari ar fi trecuţi cu vederea.

MILTON IEHRER

Poliţia ieşană este lipsită de personal

Situaţia din 1929 şi cea de azi - O comparaţie cu oraşul Botoşani

Am mai scris despre lipsa de personal la chestura ieşană.

Revenim asupra acestei chestiuni de o deosebită importanţă, deoarece posedăm o serie de date inedite. Le publicăm în reportaj I prezent şi vom avea şi noi satisfacţia dacă—macar de data aceasta—se vor îndrepta lucrurile.

Diverse guverne care s'au perindat în ultimii ani la putere, au lucrat cu metode politice la poliţia din Iaşi. Cutare comisar sau agent care nu era pe placul regimului căpăta ordin de transfesare în alt oraş. Şi ceeace constituia răul: nu era înlocuit cu altul. Deaceea am ajuns azi să vedem că cei mai mulţi ofiţeri de poliţie din localitate, contează în altă parte şi funcţionează la Iaşi numai prin delegaţie.

Cifre elocvente

Prin legea organizării poliţiei, o comisie este împărţită în patru sectoare. Inainte de război şi chiar după război, până în 1929 (când s'a făcut ultima reducere în personalul poliţienesc), de fiecare sector se ocupa câte un comisar.

Acum este unul sau cel mult doi pentru toate sectoarele, adică pentru întreaga circumscripţie. El trebue să se deplaseze pentru enchete, să primească reclamaţiuni, să îndeplinească lucrări de rechiziţie, să scoată la capăt lucrările militare (anunţări în circomscripţia respectivă în perioada recrutărilor şi încorporărilor), să facă cercetări în cazurile întâmplate în raza comisiei lui, etc. Aşa dar, ce făceau înainte cinci comisari, lucrează acuma unul sau doi.

Comparaţie cu Botoşanii

Legea spune că la Iaşi trebue să funcţioneze 16 comisari plini şi 16 comisari ajutori. Şi la chestura locală nu sânt decât 8 comisari plini şi 8 ajutori, pentru toate serviciile: la biroul indiciar, la biroul de siguranţă de pe lângă chestură, la moravuri şi la cele cinci comisii.

Botoşanii au 8 comisari plini şi 18 ajutori. Oraşul are 32 mii locuitori. Iaşul cu peste 100.000 locuitori, este pus aproape pe picior de egalitate cu Botoşanii în privinţa personalului poliţienesc.

Cât despre gardienii publici, aceiaşi constatare tristă: 80 sergenţi de stradă (de zi şi noapte). In anii de după război numai la o singură comisie erau 30-35 gardieni de zi şi tot atâţia de noapte.

Măsuri de îndreptare

Se impune de urgenţă o complectă reorganizare la chestura ieşană. Personalul să fie suficient şi repartizat după cerinţele fiecărui serviciu şi fiecărei comisiuni.

Şi mai este nevoe neapărat ca un delegat militar să fie repartizat la fiecare circomscripţie. Acesta să se ocupe de lucrările militare, în asistenţa unui ofiţer de poliţie. Sistemul amintit se utilizează şi la Bucureşti. In acest mod comisarii vor fi mai decongestionaţi de lucrările cu care sânt supraîncărcaţi.

Măcar de data aceasta, când lucrurile au ajuns în situaţia expusă de noi, cei dela Centru să se ocupe efectiv şi cât mai curând de nevoele atât de presante ale poliţiei din Iaşi.

M. ADMAR

Pregătiri pentru ajutorarea şomerilor

Organele de ocrotire a muncii din localitate, au primit, din partea ministerului muncii şi Ocrotirilor Sociale, o interesantă adresă, cuprinzând o serie de instrucţiuni şi dispoziţiuni privind organizarea muncei şi a ajutorului de somaj.

Ministerul cere să se întocmească de pe acum tablourile celor ce vor trebui să fie ajutoraţi şi să se colecteze fondul necesar.

In adresă se mai arată obligativitatea oficiilor de plasare de a procura de lucru la şomeri; şi înfiinţarea a cât mai multor oficii de asemenea natură, pentru a se putea împuţina numărul şomerilor.

Cota de 0,50 bani pe care o plătesc patronii pentru fondul de ajutor va trebui încasată cu începere de la 1 Octombrie. Deasemeni se mai arată obligaţiunea municipiului de a complecta acest fond.

Ajutoarele vor trebui să fie acordate de la începutul iernei cu regularitate, odată sau de două ori pe săptămână.

Se mai prevede obligaţiunea Camerei de muncă, a Casei asigurărilor, a inspectoratului muncii şi a municipiului de a conlucra pentru o cât mai perfectă ajutorare a şomerilor.

zelea

Organizarea funcţionarilor particulari

Delegaţii Uniunei funcţionarilor particulari din Iaşi, care au participat la adunarea generală a Uniunei centrale din Bucureşti, (cu care prilej au fost aleşi la conducere d-nii Demostene Botez şi senator Alfons Herovanu), s'au reintors ieri în localitate.

D. Ilie Finchelştein secretarul general al Uniunei ieşene, care a participat la adunare, ne spune că, alegerea celor doi apreciaţi concetăţeni ai noştri s'a făcut, într'o atmosferă din cele mai entuziaste, de către reprezentanţii tuturor organizaţiunilor din ţară.

După efectuarea alegerei, care, la cererea majorităţii s'a făcut prin aclamaţii, d. Demostene Botez a rostit un impresionant discursarătând cum înţelege d-sa situaţiunea funcţionarului particular faţă de lege şi în societate.

Cu accente călduroase a vorbit şi d. senator Alf. Herovanu, preşedintele Uniunei ieşene, desemnat vice-preşedinte pe ţară.

După încheierea adunării, s'a ţinut o agapă intimă la care cei doi aleşi au fost viu felicitaţi.

dessmond

Pentru cei slăbiţi de muncă şi boală

x Transpiraţia, cea mai neplăcută consecinţă a căldurilor o evitaţi, întrebuinţând DERMAL pudra contra transpiraţiei. Preparat de Farmacia Werner—Iaşi. 10

Gazeta agricultorului

An. I. No. 2

A apărut No. 2 din „Gazeta Agricultorului", unicul ziar popular pentru plugari ce apare în oraşul nostru. Publicaţia prezintă numeroase articole, reportagii şi informaţiuni de specialitate agricolă, scrise într'un stil plăcut la citit şi uşor de priceput.

Deprindem din bogatul şi variatul material ce-l conţine gazeta, articolul „Plugăritul nu mai merge"...al d-lui Gh. Baru directorul publicaţiei şi un interesant interview acordat ziarului de către d. ministru Inculeţ.

Ordinea examenelor de admitere provizorie la academia de muzică din Iaşi

Luni 23 Sept. ora 9 dim. Violina, Violoncel, Contra-Bass Luni 23 Sept. ora 4 p. m. Flaut, Clarinet, Oboi, Fagot, Trompeta-Trombon-C. Marţi 24 Sept. ora 9 dim. Pian. Marţi 24 Sept. ora 4 p. m. Canto. Miercuri 25 Sept. ora 9 dim. Teorie şi Solfegii. Miercuri 25 Sept. ora 4 p. m. Armonie şi Contrabass. Joi 26 Sept. ora 9 dim. Arta Dramatică.

Citiţi zilnic Opinia

Banca Cooperativă de Credit Mărunt şi Economie S. A. Tg. Frumos

CONVOCARE

Asociaţii Bănce noastre sunt convocaţi în adunare generală ordinară şi extraordinară pentru 23 Septembrie 1935, ora 14 în localul băncei, cu următoarea ordine de zi:

1) Raportul consiliului de administraţie şi al cenzorilor asupra activităţii anului 1934.

2) Aprobarea bilanţului contului de profit şi pierdere pe 1934 şi descărcarea consiliului de administraţie şi al cenzorilor.

3) Repartizarea beneficiului.

4) Aprobarea bugetului pe 1935.

5) Fuziunea Băncei noastre cu băncile de credit mărunt din Vechiul Regat şi Transilvania cu Tovărăşiile de Imprumut şi Păstrare din Basarabia cu Banca Centrală Evreească de Credit şi Economie din Cernăuţi, şi cu Băncile Evreşti de Credit şi Economie din Bucovina sau cu parte din aceste instituţiuni.

6) Alegerea cenzorilor şi supleanţilor

7) Alegerea a cinci consilieri.

Dacă la data sus arătată nu se va intruni numărul suficient de asociaţi prevăzut de statute, se amână pentru *24 Septembrie 1935, ora 20*, în acelaş local şi cu aceeaşi ordine de zi, iar alegerea va avea loc la 25 Sept. 1935, ora 17 în acelaş local.

Consiliul de Administraţie

BILANT

ACTIV — încheiat la 31 Decembrie 1934 — PASIV

CASSA			CAPITAL SOCIAL		339.061
Numerar efectiv	109.427		Fonduri de rezervă		79.082
Disponibil C. E. C.	6.833	116.260	Fonduri de amortisare		
Dispon. b. la bănci în ţară		6.221	pentru creanţe dubioase	36.500	
Portofoliu de titluri româneşti			pentru mobilier	11.887	48 387
Efecte publice		4.400	Depuneri spre fructific.		
Portofoliu de scont			la vedere	3.148	
Realizabil	1.056.034		pe termen	576.553	579.701
Dubios	29.010	1.085.044	Creditori în ţară		
Debitori în ţară			la vedere		72.439
Debitori garantaţi de efecte comerciale	4485		Efecte de plată în ţară		297.638
Debitori fără garanţii	179.443	233.929	Conturi diverse		57.071
Participaţiuni		5.000	Conturi tranzitorii		17.406
Mobilier		29.352	Beneficiul net		
Conturi diverse		11.841	Reportat din anul trecut	2.618	
Conturi tranzitorii		2.500	al anului curent	11.010	13.628
Pierderi		9.816			
		1.504.363			1.504 363

Conturi de ordine

Efecte spre încasare		90.140	Remit. de ef. spre ncas.		90.140
Garanţii diverse		354 593	Dep. de div. garanţii		354.593
		444.733			444.733

Preşedinte, M. KLIFER — p. Director, MINA HERŞCOVICI

Verificat în conformitate cu art. 186 cod. com. şi găsit în regulă şi bine întocmit

Cenzori: Mortiz Herşcovici şi H. L. Zelingher.

Viena-Budapesta

(Continuarea din pag. 1-a)

veau loc diversele părăzi pe care împăratul le privea din balcon.

Trecem apoi să vizităm grădina zoologică situată în imediată apropiere, ce conţine cele mai rare specii de păsări şi de animale foarte bine şi curat întreţinute.

Grinzing

Seara a doua mergem în Grinzing. Cel ce au cunoscut acest cartier înainte de războiu, nu l-ar mai recunoaşte astăzi.

Aici unde pulsa toată viaţa Vienei, astăzi e linişte de moarte. Localurile cu 2—3 mese ocupate, tarafurile vieneze cântând să alunge sărăcia şi scumpetea, căci litrul de vin mediocru se plăteşte în banii noştri circa 140 lei, sifonul mic 17 lei etc. Ne-am întors la vagon intristaţi. Gara de Est unde se afla dormitorul nostru în complect întunerec la ora 12. Un singur bec mic în toată gara care ardea, iar la „şalter" scris economie.

Ziua a treia umblam prin Viena ca şi prin Iaşii noştri. Seara am petrecut-o tot în Prater care până la ora 11 îţi mai dă impresia de mai multă viaţă.

La Budapesta

Părăsim Viena noaptea la ora 12 şi sosim dimineaţa la Budapesta; luăm un autocar şi începem vizitarea oraşului. Vedem o măreaţă catedrală, statui frumoase, muzeul capitalii cu o galerie minunată de picturi, opera piaţa libertăţii unde se face propagandă revizionistă şi unde se găsesc 4 statui alegorice reprezentând provinciile pierdute. Vizităm strandul foarte elegant, parlamentul, castelul regal, bastionul pescarilor etc.

Podurile peste Dunăre foarte numeroase şi elegante, iar dela palatul regal ai o privelişte minunată asupra Budapestii. Masa o luăm pe Insula Margareta din mijlocul Dunării, insulă pe care se găsesc mai multe restaurante şi multe grădini, deaproape îngrijite. După masă vizităm grădina zoologică care, ca şi la Viena, conţine toate speciile de animale.

Seara oraşul luminat cu reflectoare pare o feerie. Intrăm în câteva cafenele cu muzică de ţigani ca „Osteude" unde ne-a cântat cunoscutul diseur dela radio Kalmar; trecem apoi la „Patria", „Emke", restaurante unde se transmite regulat muzică de ţigani. Consumaţia e însă foarte scumpă.

Vinul dela 100 lei în sus, iar la „Ostende" începe dela 300 lei litrul; consumăm numai bere pe care o plătim şi pe aceasta 52 lei sticla de jum. litru.

A doua zi vizităm oraşul mai amănunţit, iar seara o petrecem la un local denumit „Kakuc" unde cântau 2 muzici — o orchestră vieneză şi o muzică de ţigani.

Spre deosebire de Viena, în Budapesta nu se prea observă criza. Localurile nu prea sufăr de lipsa clienţilor şi e veselie pretutindeni.

In ţară

Părăsind Budapesta, intrăm în ţară prin punctul Curtici şi ne oprim la Arad. Aici la strandul de pe Mureş lăsăm toată murdăria pe care am acumulat-o timp de 2 săptămâni în străinătate. Dimineaţa plecăm spre Timişoara unde rămânem 6 ore şi pe linia de plaj mergem la Baziaş trecând Prin Jugoslavia; dormim aici pe malul Dunării, iar dimineaţa ne îmbarcăm pe vaporul Brâncovanu spre a merge la Turnu Severin.

Plimbarea pe Dunăre e o frumuseţe; trecem prin cazane, porţile de fier, poziţii pitoreşti şi ne oprim o oră la Insula Ada-Kaleh pe care o vizităm şi de unde toată lumea se întoarce cu pachete de rahat care aici e 30 lei Kg. Masa o luăm la Turnu-Severin, oraş curat unde vizităm monumentul eroilor, o operă de artă, cu care ne putem oricând mândri. Seara părăsim oraşul şi după o şedere de câteva ore la Bucureşti ne reîntoarcem în oraşul nostru.

Programul excursiei a fost pe deplin executat şi putem spune că în minimum de timp s'au putut vedea lucruri care nu se vor uita niciodată. Se cuvine să fim recunoscători Casei de Stat şi Cetire „A. D. Xenopol" şi preşedintelui ei, dl. Romulus Cinguleseu care a aranjat această excursie şi să-i dorim ca la anul viitor să ne ducă pe alte tărâmuri, cu aceiaşi dragoste şi voie bună.

Dr. C. BULĂU

AU APĂRUT

CARTE DE CHIMIE şi MINERALOGIE

PENTRU CLASA 4-a SECUNDARĂ

CARTE DE CHIMIE ANORGANICA

PENTRU CLASA 5-a SECUNDARĂ

DE

PETRU BOGDAN

Profesor Universitar Iaşi

în editura Cartea Românească Bucureşti

Adunarea consiliului ad-tiv

al Eparhiei Iaşilor

Mâine se adună la Mitropolie consiliul administrativ al eparhiei Iaşilor, spre a lua hotărâri în ceiace priveşte nouile numiri de preoţi în parohiile rămase vacante.

In special pentru Iaşi, problema ocupării acestor parohii este foarte importantă.

Majoritatea parohiilor vacante din oraş, sânt în cartierele cu o populaţie selectă, unde până acum păstoreau preoţi veneraţi, cu o pregătire aleasă.

Şi Mitropolia se străduieşte ca viaţa religioasă a acestor cartiere, să nu sufere. Pentru aceste parohii şi-au depus candidatura peste 40 preoţi.

Numai pentru parohia „Patru zeci de Sfinţi" candidează 20 preoţi.

Se crede că asupra acestei parohii consiliul administrativ nu va lua nici o decizie; şi spre a nu provoca nemulţumiri, parohia „40 de Sfinţi" va fi ocupată prin examen.

I. P. S. Mitropolit Nicodem a dispus ca preşedinţia consiliului eparhial să fie dată celui mai bătrân membru. Şi acesta este părintele protopop Simionescu-Botoşani.

Este pentru prima oară după război, când consiliu administrativ eparhial este chemat să decidă asupra atâtor parohii vacante.

Şi nu ne îndoim că forul bisericesc va găsi o soluţie echitabilă, în această importantă problemă pentru eparhia Moldovei. GR. SP.

Ştii tu, nu există nicio îndoială:

Nici un fel de »Cremă de lux«, »Cremă minune«, sau vreo contrafacere, nu pot înlocui Crema-Nivea. In toată lumea nu există o altă cremă de piele care să conţină »Eucerita«, substanţă neîntrecută pentru întreţinerea pielei şi pe care se bazează efectul atât de binefăcător. Acesta este tot secretul — şi costă numai câţiva Lei!

Aşa dar: Luaţi numai Crema-Nivea, nimic altceva!

CREMA-NIVEA: în cutii cu Lei 16·—, 34·— şi 72·— în tuburi Lei 30·— şi 45·—

Propăşirea comercială a Maglavitului

Observaţiuni obiective, la faţa locului

de C. R. GHIULEA

II

După două ceasuri de mers cu trenul personal pornit dela Craiova, ajungi în halta Maglavit. In jurul cantonului care face serviciul de „gară", aşteaptă câteva zeci, poate chiar o sută de trăsuri ţărăneşti, pentru transportul pelerinilor.

Dezvoltarea negustorească a Maglavitului

Apariţia lui Dumnezeu, a avut — până una, alta — un efect deosebit de favorabil asupra stării economice a satului Maglavit.

In primul rând, s'a dezvoltat cărăuşia. Oamenii din partea locului câştigă parale bune cu transportarea călătorilor dela haltă până în sat, şi mai departe, la locul minunii şi la târla ciobanului. Primăria a şi fixat preţuri: 10 lei de persoană până în sat; 15 lei până la buturugi (locul apariţiei); şi 20 lei până la târla lui Petrache Lupu.

Şi cum vin zilnic mii de pelerini (dintre care câteva sute cu trenul) se înţege ce bună afacere a devenit cărăuşia pentru maglaviteni. Nici căile ferate n'au a se plânge.

Ziceam că vin zilnic mii de pelerini, cu trenul, cu autobuzele, cu căruţele; iar sătenii din regiunile apropiate vin în pâlcuri, pe jos. Aglomeraţia mare e în ziua de Vineri (fiindcă în trei Vineri consecutive a apărut Dumnezeu), iar oamenii stau şi Sâmbătă şi Duminică, numărul pelerinilor urcându-se la zeci de mii.

Vin oameni din toate provinciile ţării şi de toate condiţiile sociale. Localnicii mi-au citat diverse nume simandicoase, din care am reţinut numele fruntaşului basarabean d. Pan Halippa fost ministru; apoi d-na Maria Pop din Craiova, d-na Franasovici soţia ministrului de comunicaţii etc.

Se crede că de ziua Crucii (14 Septembre) va veni la Maglavit Episcopul de Râmnic; iar ceva mai târziu, după cum spun localnicii, va vizita „locul sfânt" însuşi Patriarhul Miron, spre a oficia la punerea pietrei fundamentale a mânăstirei.

*

In afară de cărăuşie, maglavitenii folosesc şi de pe urma comerţului. In sat, de a lungul drumului, stau înşirate mese cu lumânări, tămâe şi untdelemn, ca la Iaşi în curtea Mitropoliei de ziua Sf. Paraschiva. Numai că negustoria aceasta la Iaşi ţine o singură zi, pe când la Maglavit se exercită zilnic, cu un succes crescând.

Alt comerţ este cel alimentar. In imediata apropiere a „locului sfânt" se vând preparate de carne la gratar, gogoşi, brânză, fructe etc.

Şi crâşma satului face afaceri bune (poate ar fi mai multe crâşme; eu am cunoscut numai una). Numeroşi săteni poposesc şi consumă cantităţi apreciabile de ţuică, vin, bere. Cârciumarul—om practic—s'a aprovizionat cu mazeluri, brânzeturi, are în permanenţă pui fripţi, ouă etc.

Alt gen de negustorie este acela cu fotografia lui Petrache Lupu şi cu diverse broşurele care povestesc „minunea". Zeci de băeţaşi se strecoară prin mulţime, strigând strident:

— „Cumpăraţi fotografia ciobanului; numai 2 lei".

Există însă şi o poză lucrată mai artistic. Ea se vinde cu 8 lei şi reprezintă pe Petrache Lupu alături de soţia sa care ţine în braţe copilaşul lor în etate cam de un an.

In scurtă vreme, Maglavitul va deveni un târg comercial, înstărit. Şi deaceia maglavitenii colportează cu mult zel tot soiul de versiuni în legătură cu „minunea".

Ceva în legătură cu Iaşul

Nu-i lipsit de interes a însemna legătura indirectă între Iaşi şi Maglavit, pe care o face ...d. Gh. Colcea cunoscutul meseriaş, fost ajutor de primar.

Dl. Colcea e originar din Maglavit, unde mai trăesc şi acum mama şi fraţii d-sale. Iar bunicul dinspre tată, al d-lui Colcea, e considerat ctitor al satului.

Oamenii mi-au povestit că acum vre-o 50 ani, satul era aşezat la 2 km. mai departe, pe malul Dunării, chiar pe locul unde astăzi a apărut Dumnezeu. Locul era însă foarte nisipos şi inundabil. Bunicul d-lui Colcea a luat un săculeţ cu nisip şi s'a dus la Bucureşti, pentru a arăta celor de la Centru pe ce fel de pământ sânt siliţi maglavitenii să trăiască. Şi astfel s'au obţinut autorizaţia şi ajutoare pentru mutarea satului, ceva mai sus, pe loc bun, unde se află astăzi.

Vorbind cu maglavitenii despre d. Gh. Colcea, am constatat că fostul demnitar ieşan se bucură de dragostea şi consideraţia consătenilor săi.

Pe mâne: Locul unde a apărut Dumnezeu şi Copacul care plânge.

Incurcătură

cu un carnet de pensii

Parchetul cercetează o curioasă reclamaţie introdusă de d. Teodor Brăteanu din str. Nicoriţă, în contra pensionarului Neculai Mauriciu din str. Trompetei.

Având de achitat o datorie d-lui Brătianu, pensionarul Mauriciu a dat acestuia carnetul de pensie, şi autorizarea de a încasa pentru dânsul pensia de la ad-ţia financiară.

Când s'a prezentat însă la ad-ţie, d. Brătianu a fost informat că pensionarul Mauriciu a încasat banii; iar carnetul pe care d-sa îl deţine ar fi falş.

Ad-ţia financiară a înaintat şi ea o adresă solicitând parchetului anchetarea cazului.

Numai cu DALIN evitaţi durerile menstruale

Literatura didactică

Manualele de limba franceză

ale d-lui prof. Gh. Obreja-Iaşi

Distinsul profesor ieşan, d. *Gh. Obreja-Iaşi* a întocmit manualele de limba franceză pentru clasele I-a, VI-a, VII-a şi a VIII-a de liceu şi şcoală normală (băieţi şi fete).

Manualul de clasa I-a conţine primele noţiuni de limbă franceză, redactate într'un stil uşor, ceace înlesneşte studiul acestei limbi.

Cărţile pentru clasele VI, VII, şi VIII, cuprind în priviri sintetice tot ce este mai caracteristic în mişcarea cultural-literară în decursul secolelor XVI—XX. Autorul a căutat să satisfacă necesitatea explicării valorii literare a creaţiunilor poetice în secolele respective.

Consiliul permanent al ministerului instrucţiunei care a examinat aceste manuale, a întocmit un referat conţinând pasagii elogioase la adresa autorului.

Cărţile de limba franceză ale d-lui prof. Gh. Obreja-Iaşi, vor fi desigur introduse în majoritatea şcoalelor secundare şi normale din ţară, dat fiind valoarea lor didactică şi pedagogică.

Templul Neuschotz

După cum am anunţat, Templul Neuschotz a fost restaurat. Mulţumită energiei depuse de efori, templul a fost mărit, iar la secţia pentru femei s'a construit o intrare separată, aşa că se evită aglomeraţia de până acum.

Şi încă două amănunte. Templul a fost recunoscut persoană juridică, aşa că se poate administra mai regulat.

Al doilea amănunt e destul de impresionant. In adevăr, d-na *Contesă de Montelli*, unica fiică în viaţă a filantropului ieşan *Iacob de Neuschotz*, prin'r'o scrisoare inimoasă trimisă d-lui Iacob Hirschensohn, felicită epitropia pentru iniţiativa luată şi promite a contribui cu un ajutor însemnat. DAN

Medicii Spiridoniei ameninţă cu greva!

Salarii neplătite de 3 luni - O adunare de protest - Se agită şi furnizorii spitalului

Se ştie că, din cauza lipsei de fonduri, Aşezămintele Sf. Spiridon trec astăzi prin grele momente.

Lipseşte strictul necesar pentru întreţinere, hrana zilnică a bolnavilor este insuficientă, personalul este neplătit de luni de zile, iar furnizorii n'au primit bani de aproape un an.

Unii din ei au refuzat să mai acorde vre-un credit Spiridoniei.

Tot odată, aceştia duc o campanie printre ceilalţi furnizori, de a nu acorda nimic Spiridoniei, fără contra-plată imediat.

Astfel Spiridonia, această instituţie atât de folositoare şi cu un glorios trecut istoric, a ajuns să-şi piardă creditul pe piaţă, din cauză că centrul refuză a trimite subvenţiile.

Aflăm că furnizorii au întocmit un memoriu, pe care-l vor prezenta personal d-lui ministru dr. Costinescu.

*

Pe de altă parte şi personalul spitalului a început o vie campanie, în special medicii secundari, interni şi externi.

La fel cu personalul spitalicesc, medicii sunt neplătiţi de trei luni de zile.

Mulţi din ei au părăsit spitalul. Unii şi-au deschis cabinete în oraş, alţii s'au dus la ţară, iar alţii s'au lăsat de meserie, preferînd diferite servicii pe la instituţii, la stat sau particulare.

Medicii secundari ai spitalului vor ţine mâine dimineaţă o întrunire, în sala de curs a clinicei medicale.

Se va lua în discuţie chestiunea salariilor, şi tratamentul la care sunt supuşi medicii Spiridoniei.

Se va întocmi şi un memoriu, în care se va arăta situaţia medicilor şi se va cere de urgenţă plata salariilor, cum şi redeschiderea clinicilor.

In caz contrar, medicii sunt hotărâţi să declare grevă şi nu vor călca pragul spitalului până nu li se vor satisface cererile.

V. G.

x **Siropul Iodotanic Dr. Ratianu** aprobat de Consiliul Sanitar Superior, se recomandă cu mare succes copiilor lymfatici, anemici, scrofuloşi şi rachitici pentru purificarea şi regenerarea sângelui, înlocuind Untura de Peşte. Nu produce jodism. Depozit Farmacia Dr. Ratianu, str. Cuza Vodă 48.

Familiile Popp şi Locot-Lupescu, fac cunoscut că în ziua de Joi 12 Sept. 1935 ora 9 dim. în biserica Sf. Neculai Domnesc şi la ora 10 dim. la cimitirul Eternitatea, se va face parastasul de împlinirea unui an dela moartea prea iubitei şi în veci regretatei lor, soţie şi mamă

ZENOBIA POPP

şi roagă rudele şi prietenii a lua parte.

Informaţiuni

x *Părinţii unor elevi de curs primar, s'au prezentat la redacţia ziarului nostru, relatându-ne că la unele şcoli direcţiunea obligă copiii să-şi cumpere cărţile şi rechizitele la cancelarie, şi nu la o librărie din oraş, unde le-ar putea obţine pe un preţ mai redus.*

Inspectoratul şcolar este solicitat să intervină, pentru curmarea acestei stări de lucruri.

x CONVOCARE.— D-nii Medici Secundari ai Spitalului Sf. Spiridon sunt rugaţi a lua parte la *Intrunirea de Miercuri 11 Sept. orele 11 dim. în sala de curs a Clinicei Medicale*, pentru a se consfătui şi a lua unele măsuri în ceiace priveşte apărarea intereselor D-lor.

x In faţa Curţii de apel a venit spre judecare cererea ceasornicarului Bernard Grimberg din Roman str. Sucedava, arestat pentru răspîndire de manifeste comuniste şi condamnat la 1 an închisoare. El cerea să fie pus în libertate până la judecarea apelului. Curtea i-a respins cererea.

x Cetăţenii din str. Fierbinte ne roagă să amintim primăriei că au fost complect uitaţi, strada fiind nepavată şi fără canalizare.

x D-ra Elena Olaru din str. Kogălniceanu a acţionat în judecată pe d. Const. Budescu din Bucium, cerând să fie obligat a-i plăti suma de 51 mii lei.

Reclamanta a fost în serviciul părâtului şi acesta n'ar fi respectat angajamentul ivit între ei.

S'a fixat termen de judecată.

x *Domnul Profesor Dr. I. Tănăsescu, reîntors în localitate, a reluat consultaţiile în cabinetul d-sale din str. Coroi 6, între 1—4 p. m.*

x *Dr. Louis Mendel* reîntors în localitate, şi-a reluat consultaţiile Str. Lăpuşneanu No. 43.

x *Domnul Dr. N. Dabija* Radiolog al Clinicei Medicale întorcându-se în localitate şi-a reluat consultaţiile zilnice pentru: Radiologie şi boli interne, diagnostic şi tratamente cu raze X, la Institutul D-sale de Radiologie în str. Sf. Atanasie 4, orele 2—3 şi 7—8.

x Grădina de copii „Ganeladim" anunţă că înscrierile şi reînscrierile copiilor încep din ziua de 2 Septembrie până la 15 crt. Doritorii se pot adresa la D-na Schapira strada Cuza Vodă Nr. 20, între orele 8—1 dimineaţa. Comitetul

x Inscrierile la şcoala primară Evanghelică se fac zilnic între 11—1 a. m. 4—5 d. a. în str. Banu 14.

x *La Gimnaziul „Ştefan cel Mare"* din localitate strada Sărăriei 189, se mai primesc înscrieri de elevi dela alte şcoli, în clasele I, II, şi III-a.

x *Societatea „Gardianul"* aduce la cunoştinţă că Dl. I. Kaufman, stabilind o perfectă înţelegere cu Societatea, continuă a funcţiona mai departe în această Societate. Abonaţii sunt rugaţi a-i acorda aceiaşi încredere ca şi în trecut.

x D. Mihail Nasta a fost numit director al Operei Române din Bucureşti, în locul d-lui Ionel Perlea, demisinnat.

D. Nasta face parte din personalul artistic al Operei.

D-na şi dl.
MOZES MOSCOVICI
au plăcerea de a anunţa naşterea primului lor fiu
LIVIU
şi roagă rudele şi prietenii să binevoiască a asista la ceremonia rituală ce va avea loc Mercuri 11 Septembrie ora 2 p. m. precis, la Institutul Grigore Ghica Vodă din str. Cuza Vodă.
Prezenta ţine locul oricărei invitaţii.

DE VÂNZARE UN PIANO marca I. M. Schmeighofer söhne in Wien. A se adresa R. S. strada I. G. Duca 22, etaj I.

Şcoala de agricultură din Miroslava-Iaşi

Se aduce la cunoştiinţă lumii I. O. V. că Oficiul Naţional I. O. V. pune la dispoziţia orfanilor din războiu şi a fiilor de invalizi absolvenţii ai cursului primar şi în vârstă de 13 ani împliniţi 30 locuri în clasa I la şcoala de Agricultură din Comuna Miroslava Jud. Iaşi.

Examenul de admitere va avea loc în cursul lunii Septembrie. Cei reuşiţi vor fi întreţinuţi gratuit în şcoală, pe toată durata normală a cursurilor.

Doritorii îşi vor înainta Oficiului Naţional I. O. V. Bucureşti şi până la 20 Septembrie, următoarele acte:

1. Copie după titlul de pensie legalizat sau biletul de reformă al tatălui.
2. Actul de naştere.
3. Certificatul de absolvirea cursului primar.
4. Certificatul de naţionalitate.
5. Buletinul de vaccinare.
6. Certificatul de pauvertate,—vizat de percepţie.

De vânzare

ocazie, automobil Nash, 6 cilindri, în perfectă stare de funcţionare, cauciucuri foarte bune; se poate vedea în str. Ioan Creangă No. 105 la d-na Lucreţia Drăghici. Preţul 50.000 lei.

La cumpărarea covoarelor orientale
de orice mărime, adresaţi-vă direct prin mai surse
Tebriz EXPOZIŢIE PERMANENTĂ - Str. L. Catargiu 34
Cumpărând la prima sursă realizaţi 50 la sută reducere faţă de ambulanţi.
RUGĂM A NE VIZITA SPRE CONVINGERE

Nevralgiile, durerile de cap cele mai rebele, le înlăturaţi imediat cu Noval

DOCTOR
Corneliu Stoian
Genito-urinare, sifilis, venerice
Consultaţii 6—8
strada I. C. Brătianu 58

România
Grefa Trib. Iaşi Secţia I-a
EXTRACT

Asociaţiunea Comercianţilor şi Industriaşilor din Iaşi „A. C. I." cu sediul în Iaşi, Piaţa Unirei Hotel Traian, fiind recunoscută persoană juridică, prin sentinţa civilă No. 450 din 20 August 1935, a fost trecută în registrul de asociaţiuni al persoanelor juridice de la acest tribunal, sub No. 145 din 7 Septembrie 1935.

Grefier S. V. ss) V. C. Iftimi

No. 32035 din 7 Sept. 1935.

Citiţi zilnic Opinia

Grădina Pomul Verde
Turneul renumitului star american
Hyman Prizant
cu concursul d-rei
JENNY ZELTZER
Astăzi seară la ora 9 jum.
Şloime Zalmen
VERT A HUSEN
Operetă în 3 acte
Muzică — Cântece — Dansuri
Dl. Hyman Prizant în rolul titular.
Ad-tor Marcu Leibovici.
Biletele la casă

Bătăturile
cu toată rădăcina
dispar în patru zile, cu preparatul BATURIN.
BATURIN lucrează sigur!
BATURIN nu dă greş!
In flacoane originale, cu instrucţiile necesare la
Farmacia Dr. Beceanu
Piaţa Halei

Mare procesiune la MAGLAVIT
de Ziua Crucei
Plecarea din Iaşi 13 Septembrie
Intoarcerea la 15 „
Procesiunea organizată de agenţia de voiaj
WAGONS-LITS|COOK Iaşi, P. Unirii
cu concursul ziarelor „Opinia" şi „Lumea"
Preţul: clasa 3-a 660 lei
clasa 2-a 940 lei } dus şi întors
Inscrierile trebuesc făcute din timp, pentru a evita aglomerarea

ULTIMA ORĂ

Un accident al vaporului „Dacia"

Constanţa 10.—Vaporul „Dacia" care se înapoia de la Alexandria, a suferit un accident în portul Istanbul. O elice a vaporului nostru s'a agăţat de lanţul ancorei unui vas străin, şi s'a stărâmat.

„Dacia" a rămas să fie reparat, iar pasagerii de pe bord vor fi aduşi la Constanţa cu vaporul »Principesa Maria".

Neînţelegeri şi măsuri arbitrare

la congresul învăţătorilor

Timişoara 10—A treia şedinţă a congresului asociaţiei generale a învăţătorilor nu s'a ţinut la teatrul Comunal ca primele două, ci în sala de consiliu a prefecturii de judeţ. Intrările în palat au fost barate de gardieni publici şi agenţi de siguranţă din Bucureşti. Aceştia interziceau accesul tuturor acelora bănuiţi că nu ar fi partizanii comitetului central. Nici reprezentanţilor presei nu li s'a permis accesul în sala de şedinţă.

Aceste măsuri arbitrare au dat loc la incidente, unele delegaţiuni de învăţători fiind bruscate.

La Iaşi se vămuesc esantioanele medicale

Laboratoriile din străinătate trimet medicilor de pretutindeni noutăţi medicale, spre experimentare. Evident că asemenea eşantioane primesc şi medicii ieşeni. Totdeauna, coletele acestea erau scoase de sub taxa vămuirii.

Insă de cîtva timp, unii funcţionari vamali iau pachetele la vamă şi le vămuesc.

Medicii din localitate, sânt revoltaţi de sistemul acesta. Probabil că un medic ieşan va interpela în Parlament pe această chestie.

Inspectorul Vămii-Iaşi este rugat să ia măsuri. Rep.

D. Dinu Cesianu

va fi rechemat dela Paris?

Unele cercuri din Capitală afirmă că în urma întrevederii dintre d-nii N. Titulescu şi Gh. Tătărescu,— d. Dinu Cesianu va fi rechemat din postul de ministru al Romăniei la Paris.

In locul d-sale va fi numit unul din miniştrii în funcţiune care ocupă un portofoliu economic.

Ştiri poliţieneşti

CULCUŞ IN VAGOANE DE TREN. — Făcându-se o revizie într'un tren garat în staţia Socola, au fost găsiţi astă-noapte dormind într'un vagon Gh. Imbrişca din Saboani (Roman) şi Ana Maser din Stârcea (Rădăuţi).

Conduşi la poliţie numiţii au declarat că au venit la Iaşi să-şi caute de lucru, dar negăsind vreun loc unde să muncească şi neavând bani şi-au făcut culcuş în vagon.

Se cercetează.

SURPRINS DE TRAMVAI. Dl. Şmil Caufman din strada Aron Vodă 4, a fost surprins de pe şoseaua Arcu de tramvaiul cu nr. 17, condus de manipulantul cu nr. 97. D. Caufman a fost pansat la spitalul israelit.

AGRESIUNE—Este cercetat la poliţie I. Constantin din str. Ţuţora 57, reclamat de d. V. Onofrei din str. Ţuţora 59 că l-a rănit cu cuţitul.

FURTURI — D-na Aglae Stroescu din piaţa Sf. Spiridon a reclamat că tânărul V. Carp din str. I. G. Duca 46 şi-ar fi însuşit doi porci din măcelăria d-sale.

— Un furt de obiecte casnice s'a comis la d. Gh Banaru din str. Crucii No. 2 Este bănuit un fost servitor al reclamantului anume N. Pavel.

DIVERSE.—Agentul D. Niculescu, dela garda financiară a vrut să oprească pe str. Carol camionul cu nr. 258—Bacău, încărcat cu două butoaie de benzină. Şoferul însă a dat viteză. D. Niculescu a tras câte-va focuri de revolver în aer şi şoferul a oprit.

S'a constatat că maşina era în regulă, dar e curios faptul că şoferul n'a vrut să oprească dela început.

— Este cercetat la poliţie T. Creţu din str. Rau nr. 3, găsit pe str. Ştefan cel Mare cu lucruri de provenienţă suspectă. REP.

O fată jefuieşte pe mama ei

de 50.000 lei

Chişinău 10.—La poliţie s'a prezentat d-na Cutova care a reclamat că fiica ei Maria Cutova a dispărut de acasă, furând suma de 50.000 lei şi bijuterii de mare valoare.

In urma cercetărilor, fata a fost prinsă. Ea rămăsese numai cu câteva mii de lei; restul i cheltuise.

Se fac cercetări.

Sinucidere

Tânăra Profira Vieru din str. Ţuţorai 29 şi-a pus capăt zilelor consumând o cantitate de acid fenic concentrat.

Transportată la spital, medicii i-au dat îngrijiri, însă otrava îşi făcuse efectul şi nefericita a sucombat.

Se crede că actul funest s'ar datora unei mizerii sau unei boli incurabile.

x Contra durerilor musculare, articulare, sciatice de natură reumatică sau gutoasă, întrebuinţaţi Frantzbrandwein Mentoformic Dr. Ratianu aprobat de Consiliul sanitar Superior. Alină durerile redând buna dispoziţie. Depozit Farmacia Dr. Ratianu Iaşi, Cuza Vodă 48.

82 I. C. Brătianu cumpără AUR dinţi, bijuterii etc. plătind cel mai bine

Muncitorii engleji cer închiderea canalului de Suez

Teama de război sporeşte

Londra 0. — Se ştie că d. G Lansbury a demisionat din şefia grupului parlamentar laburist.

Această demisie se datoreşte conflictului dintre d. Lansbury şi Tr. de Uniunuri.

La congresul Trade-Unionurilor, s'a cerut aplicarea de sancţiuni împotriva Italiei şi închiderea canalului de Suez.

Cum d. Lansbury exprimase alt punct de vedere, a trebuit să tragă consecinţele.

*

Negusul Abisiniei a făcut un nou pas pentru a încerca să evite războiul.

Astfel s'a arătat dispus să cedeze Italiei teritorii în Ugande, şi să facă concesii pentru construcţiuni de şosele şi căi ferate.

Totuşi, teama de război sporeşte. La Addis-Abeba nu se mai crede într'o rezolvire paşnică a conflictului.

Se vorbeşte insistent că trupele italiene vor porni ofensiva în ziua de 24 Septembre.

La Liga Naţiunilor

Geneva 10.—La a 16-a sesiune a Societăţii Naţiunilor au sosit peste 400 delegaţi. Fiecare stat şi-a sporit numărul delegaţilor. România e reprezintată prin 14 persoane.

D. Beneş a fost ales preşedinte, aproape cu unanimitate de voturi.

Printre delegaţi se află 4 prim-miniştri şi 20 miniştri de externe.

Delegaţii îşi exprimă îngrijorarea din cauza proporţiilor luate de înarmări şi primejdia conflictului abisinian.

Astăzi după amiază se ţine o nouă şedinţă plenară.

D. Savel Rădulescu ales vice-preşedinte

In şedinţa de ieri a Societăţii Naţiunilor, d. Savel Rădulescu subsecretar de stat la ministerul romin de externe, a fost ales preşedinte al comisiei bugetare.

Prin această alegere, d. Rădulescu a devenit în mod automat, vice-preşedinte al sesiunii Societăţii Naţiunilor.

Conflict în guvernul grecesc

pe chestia restaurării monarhice

Atena 10.— Un conflict serios a izbucnit între d. Kondilis ministrul armatei, şi d. Tsaldaris primul ministru, din cauza întârzierii plebiscitului pentru restaurarea monarhiei.

Se zvoneşte că generalul Condilis pregăteşte lupta faţă în faţă împotriva şefului guvernului şi e gata a recurge la o lovitură de stat.

*

Generalul Panaiotaki, comandatul garnizoanei din Atena, a convocat pe ofiţerii republicani şi i-a îndemnat să pornească o acţiune împotriva generalului Kondilis.

Generalul Panaiotaki a fost suspendat imediat din funcţiune. *

In toată Grecia sporesc agitaţiile.

Pentru astazi a fost convocat consiliul de miniştri.

Se aduce la cunoştinţa funcţionarilor publici că pentru anul şcolar 1935—36,

Căminul „Gh. Gh. Mârzescu"

din Iaşi Str. Carol No. 35 mai are vacante încă 10 locuri de solvenţi.

Taxa anuală (zece luni) de întreţinere complectă este de 8.000 lei plătibile în rate.

Pentru înscrieri a se adresa secretariatului Căminului din Iaşi str. Carol 35 în fiecare zi dela orele 10-12 şi 3-5.

Consfătuirea marelui comitet

pentru organizarea „Lunii Iaşilor"

Personalităţile de vază, din toate domeniile de activitate ale Iaşului, au participat ieri seară la o şedinţă de constituire a marelui comitet de patronare a „Lunii Iaşilor".

D. *Osvald Racoviţă* a expus succint, ce anume l'a determinat să organizeze această lună şi a insistat apoi asupra stadiului în care se găsesc lucrările pregătitoare şi a enumerat punctele din program.

Am aflat astfel că „Luna Iaşilor" se face pentrucă anul acesta câteva şcoli îşi serbează centenarul. In primul rând, Academia Mihăileană! Şi cum tot Iaşul trebuie să colaboreze la reuşita festivităţilor culturale, s'a determinat punerea în mişcare a tuturor factorilor de producţie.

Succesul va fi satisfăcător.

Primarul a mai subliniat că plebiscitul „Opiniei" s'a dovedit util acţiunii, concluzia anchetei fiind că manifestarea este necesară; iar în încheere, a făcut apel la colaborarea tuturor celor prezenţi, cerând să se facă „ieşenism" macar de data aceasta.

*

Au urmat obiecţiile şi propunerile celor prezenţi.

D-rul *P. Zosin* constată că timpul nu-i prielnic, acum după vacanţă mujoacele celăţenilor fiind reduse. Şi natura ar putea fi piedică. Ii e teamă de insuccess.

In concluzie, cere luptă dârză pentru reuşita manifestării.

Dl. av. *I. Axinte* cere organizare pe secţii şi trecerea la organizare.

Dl. prof. dr. *Tănăsescu* este preocupat cu problema găzduirii vizitatorilor.

Aminteşte că şi M. S. Regele, la audienţa de acum câteva luni, a făcut obiecţii în această direcţie. Cere apoi să se facă cunoscut programul.

Dl. *prof. Ghibănescu* propune să i se tipărească două monografii scurte, lucrări de urbanistică, care s'ar putea încadra în expoziţia municipală.

D. *prof. I. Botez* relevă că de 3 săptămâni se lucrează pe teren şi că lucrările sunt înaintate. Cere tuturor intelectualilor colaborarea fără condiţiuni.

D. av. *Alfons Herovanu* intervine pentru un pavilion al micii industrii şi al meseriilor.

D. *dr. Cădere* se ocupă de afişul „Lunii Iaşilor" care la ă de dorit.

*

D. Osvald Racoviţă, făcând rezumatul dezbaterilor, răspunde tuturor obiecţiilor ridicate.

Reese clar că totul va fi temeinic pus la punct şi că inaugurarea se va produce la 29 Sept.

M. S. Regele va veni să stea 2 zile la Iaşi, după manevre, adică între 20—25 Oct.

S'a hotărât ţinerea unei a doua şedinţe. REX

x EXPOZIŢIA PLASTICĂ IN „LUNA IAŞILOR".—Toţi absolvenţii Academiei de Arte Frumoase din Iaşi, precum şi persoanele care posedă tablouri şi doresc să le expue la expoziţia Academiei care va avea loc în cadrul „Lunii Iaşilor", sânt rugate a le aduce la Academie până la 20 Septembrie cor.

Tablourile care vor fi de vânzare, vor avea menţionate şi preţul.

x ACCIDENT.—La spitalul Sf. Spiridon a fost internat azi dimineaţă, locuitorul Spiţelnicu Ion din com. Sculeni jud. Iaşi. Acesta a găsit pe câmp un focos care explodând, i-a strivit laba dela mâna dreaptă.

Sfinţirea bisericei

din Buhalniţa (jud. Iaş)

Intr'un cadru înălţător, a avut loc Duminecă la Buhalniţa-Iaşi sfinţirea bisericii de acolo.

A participat şi P. S. S. Vicar Grigorie, însoţit de părintele Simionescu, sub-protoiereu al Judeţului.

S'a oficiat un serviciu religios de un sobor de 30 preoţi, în prezenţa câtorva mii de credincioşi.

P. S. S. Vicar Grigorie a ţinut un discurs important, tratând despre rătăcirile stiliste şi datoriile creştinului.

La urmă, a fost sărbătorit părintele Gheorghe Bosie, parohul bisericii din Buhalniţa, pentru 30 ani de păstorie.

Informaţii

x Ministerul instrucţiei a dispus ca studenţii dela Facultăţile juridice, care în doi ani nu şi-au trecut examenile, să fie exmatriculaţi.

x Parchetul a trimis în judecată pe tânăra Elena Onofrei din str. Zelir.

Aceasta a introdus o reclamaţie împotriva d-lui V. Roşu din str. Adunaţi, susţinând că a sedus'o, reclamaţie care s'a dovedit ulterior că a fost introdusă în scopul de a-l şantaja pe d. V. Roşu.

Dosarul a fost înaintat la Tribunal.

In veci nemângâiaţii: Natalia Al. Anghelichi, nepoată, Olga Gavrilescu şi Maria V. Gheorghiu cumnate, Clara şi Neculai Vasiliu cu copiii, Olga Anghelichi şi Căpitan V. Anghelichi, avocat Petru Vasiliu cu soţia Margareta, nepoţi, au durerea de a aduce la cunoştinţă încetarea din viaţă a scumpului lor unchi şi cumnat

Ioan M. Gavrilescu

Pensionar. Fost Preşedinte al Trib. Fălciu în etate de 80 de ani

decedat Duminică 8 Septembrie ora 4 dim. după o scurtă şi grea suferinţă. Inmormântarea va avea loc astăzi Marţi 10 Septembrie a. c. ora 4 p. m. la cimitirul „Eternitatea" din localitate, unde se află depus corpul. Rugaţi-vă pentru sufletul lui bun!

Un ofiţer român

arestat în Albania

Buc. 10. — Din Tirana se anunţă că d. maior M. Lazăr, ofiţer activ din garnizoana Târgovişte, a fost arestat în Albania.

D. maior Lazăr e fratele unui cunoscut poet albanez şi a plecat în Albania ca să reguleze o moştenire. Arestarea s'a produs dintr'o confuzie, cu prilejul recentei răscoale militare.

Guvernul nostru a intervenit la Tirana, pentru eliberarea ofiţerului român.

Incă o minune în Romanaţi

Moşneagul misterios de la Slatina — Salcia care plînge

Caracal 10.— Locuitorii judeţului nostru au fost înştiinţaţi că încă o minune în felul celei dela Maglavit, s'a întâmplat în apropiere de comuna Slătioara la capătul podului de peste Olt.

Iată cum stă cazul.

In seara de Miercuri 28—29 August a. c. la cârciuma d-lui Diaconescu — ce se găseşte la capătul podului ce leagă Slatina cu Romanaţul— a sosit un moş bătrân care a cerut găzduire, ceeace proprietarul nu a îngăduit sub motiv că a mai găzduit altădată alţi drumeţi care peste noapte l-au jefuit.

L'a trimis în schimb la un vecin fierar să se culce. Moşul a plecat liniştit şi a cerut să-l lase să se culce la o salcie uscată ce se găsea în faţa cârciumei.

Dimineaţa, nu mare le-a fost mirarea trecătorilor când sub salcie au găsit 3 lumânări, arzând, iar din salcia uscată picând apă limpede.

Populaţia din împrejurimi se duce şi strânge această apă, crezând că are putere de lecuire.

Mitropolitul Nicodem

se va duce la Sodomeni

unde flăcăul Butnaru a vorbit cu Dumnezeu

Astăzi a plecat la Mânăstirea Neamţ părintele consilier referent Vasile Mihailescu, pentru a pune în curent pe I. P. S. Mitropolit Nicodem cu activitatea economică a eparhiei Moldovei.

I. P. S. Mitropolit Nicodem va mai sta la M-rea Neamţ încă o săptămână, în care timp va vizita Mânăstirile de maice Agapia şi Varatec unde d. arhitect Mihai Stoian a început lucrările de reparaţie.

La drum spre Iaşi, chiriarhul Moldovei va trece şi pe la Sadomeni-Paşcani, unde flăcăul C. Butnariu a vorbit cu Dumnezeu.

Inaltul Prelat a fost informat de părintele consilier C. Nonea asupra acestui caz a stârnit interes în rândurile norodului.

Diferite ştiri

Buc. 6.—D. mareşal Averescu soseşte astăzi în ţară.

*

D. Iuliu Maniu nu va participa la şedinţa delegaţi permanente naţ.-ţărăniste care se ţine astăzi.

*

Duminecă 15 Sept. se ţine la Constanţa congresul vaidist.

*

Acordul comercial încheiat cu Germania, va fi discutat mâne în delegaţia economică a guvernului.

*

Se anunţă că în munţii Rodnei (Ardeal) s'a lăsat frig mare şi a început să ningă.

*

Şerban Dumitru proprietarul automobilului răsturnat cu pelerini dela Maglavit,— a fost arestat.

S'a constatat că el era beat cînd conducea maşina.

x *La Blocul Pensionari.* astăzi Marţi ora 5 şi jumătate m. d. Dimitrie Sadoveanu va rosti o conferinţă cu subiectul: „Cum trebue să înţelegem suveranitatea noastră monarhică".

PERDUT ceas-brăţară de aur, cu şiret negru, de damă, pe parcursul Piaţa Unirei—str. Gane — Sărărie. Găsitorul este rugat a-l preda la administraţia ziarului contra unei bune recompense.

Imprumut german în Anglia?

Berlin 10.— Se afirmă că guvernul german tratează un împrumut pe piaţa Londrei.

Reichul oferă în garanţie veniturile dela vânzarea tutunurilor.

x ALTĂ MINUNE.—Aflăm că soţia paralizată, a unui dascăl din Podu-Iloae, s'a dus la Maglavit şi s'a înapoiat lecuită.

Faptul a produs impresie profundă şi mulţi locuitori din Podu-Iloae se pregătesc să plece în pelerinaj la Maglavit.

Pentru acest pelerinaj s'a înscris şi o domnişoară evreică din Iaşi.

Durerea de dinţi dispare cu Noval

Institut de Electro-radiologie medicală

Dr. GH. COSTIN

Medic radiolog la Dispensarul pentru Profilaxia Tuberculozei şi Asigurări Sociale Iaşi

Specializat la Paris şi Viena

Radioscopii, radiografii, radioterapie (tratament cu raze X) Diatermie, Raze ultra-violete etc.

Consult. 3—5 p. m.

Str. Petru Rares No. 9

Ieşeni, bucuraţivă!

Marea Colectură Norocoasă

Hermes B. Herescu & H. Florescu din Bucureşti,

care a făcut cei mai mulţi milionari în toată ţara, deschide o sucursală în oraşul nostru.

ANUL XXXI No. 8525

ABONAMENTE

Lei 350 . . . . pe un an
„ 180 . . . . „ 6 luni
„ 90 . . . . „ 3 „
„ 1000 . . . . Instituţii publice

ATELIERELE TIPOGRAFICE
IAŞI. — STR. LAPUŞNEANU 37

Telefoane { Redacţia 391 / Administraţia 394 / Serviciul de noapte 367

1 LEU

OPINIA

Ziar popular cotidian

IOI 12 SEPTEMBRIE 1935

PREMII GRATUITE | SERIA 62-a OPINIA

Bon No. 39

Liga Naţiunilor, în practică

„Vrem egalitate, dar nu pentru căţei".

LA GENEVA — Societatea Naţiunilor în şedinţă solemnă.

Fascismul Italian a pornit pe expansiune colonială. In fond, îl atrag zăcămintele solului abisinian, cari în urma ultimelor concesiuni Americano-Engleze, se dovedesc a fi destul de importante; în formă: se consideră mesagerul civilizaţiei latine în Africa sălbatică.

E adevărat, Italia e o ţară cu puţine resurse, iar populaţia ei e în continuă creştere. Ea a dat în toate timpurile contigentele cele mai mari de emigranţi. Insă în vremurile noastre, sunt alte posibilităţi de a se rezolva problemele naţionale şi internaţionale.

Fascismul însă, are nevoie de acte de bravură pentru a-şi afirma forţa, mai mult în interior decât în afară.

Finanţele sunt sărăcite, şomajul creşte. Războiul e salvarea; el închide toate gurile, justifică ori-ce măsuri şi laurii unei victorii, pot constitui un nou impuls de prelungire a regimului.

S'a întâmplat însă că, sălbatica Abisinie să nu vrea să renunţe de bună voie la libertatea şi independenţa ei şi să nu se predea friptă pe tavă, pentru dejunul d-lui Mussolini şi al marilor capitalişti, cari îl stimulează. Ea este membră a Soc. Naţiunilor, libertatea şi integritatea ei teritorială, e asigurată de pactul care reglementează însăşi existenţa acestui areopag pacifist. Ea are aceleaşi drepturi ca şi toţi ceilalţi asociaţi din Ligă: să se desvolte după cerinţele poporului său; iar în caz de conflict cu alt stat, are drept la protecţie şi arbitraj.

Ca ori-ce stat mai mic, Abisinia îi dispusă să primească orice comisie de arbitri, să plătească ori-ce despăgubiri, însă nu renunţă de bună voie la libertatea sa.

Pentru Societatea Naţiunilor, soluţia conflictului pe cale de arbitraj, constitue o problemă capitală.

In câte-va cazuri anterioare, intervenţia ei a fost ineficace şi mulţi şi-au pus întrebarea: care mai e rostul fiinţării sale?

Ca loc de recreaţie şi plasare de discursuri, Geneva şi Liga sunt foarte bune pentru diplomaţi. Tribuna ei are răsunet mondial.

Cui foloseşte însă toate acestea, dacă marile conflicte de ordin imperialist-economic, nu pot fi nici evitate şi nici împiedicate?

In rezolvarea crizei economice mondiale, Liga Naţiunilor nu aduce nici un fel de aport! iar în marile probleme ce nasc din ciocnirile dintre state, ea face jocul puterilor mari.

Gaston Jéze, ilustrul profesor şi avocat francez, apărând interesele Abisiniei şi cerând aplicarea art. 10 şi 15 din Pactul fundamental al Ligei, a avut dreptate să spuie că, tără apărarea statelor mici şi slabe, nu se poate concepe o uniune liberă pacifistă.

Forţa morală a dreptului de apărare, nu trebue încătuşată, când e un stat mic în joc.

De altfel, *ceiace i se întâmplă astăzi Abisiniei, i se poate întâmpla ori-cărui stat mai mic, european, în cazul când ar fi provocat de o mare putere.*

Atitudinea reprezentanţilor Italiei care au părăsit ostentativ şedinţa adunării, când delegatul Abisiniei susţinea cu tărie drepturile ei ca membră liberă a Ligei, ne aminteşte fabula lui Alexandrescu, care încheie cu: *„Vrem egalitate, dar nu pentru căţei".*

Visătorul Wilson, a clădit pe nisip. Dealtfel el care a intervenit în clipa cea mai grea pentru aliaţi, din idealismul său umanitar, şi-a dat seama, încă dela Conferinţa păcei, că imperialismul unora din marii beligeranţi, nu e mai mic ca al celorlalţi.

GRACHUS

IDEI ŞI FAPTE

Pentru prestigiul şcoalei

Inregistrăm in fiecare an, în preajma deschiderii şcolilor, aceiaşi plângere a unor părinţi necăjiţi: la unele şcoli direcţiunea obligă copiii să-şi cumpere cărţile şi rechizitele la cancelarie, sau la unumită librărie.

Evident că ne grăbim să protestăm împotriva faptului, reamintind că părinţii trebuie lăsaţi să cumpere numai cărţile de care au **absolută** *nevoie copiii lor, şi acolo unde le convine, acolo unde au plăcere, dacă vreţi: numai să caute să respecte lista de cărţi care se dă elevilor la şcoală.*

Cum se face însă, cum se arege dar bieţii părinţi tot se văd siliţi în fiecare an să viziteze anumite librării şi să cumpere ceiece li se spune, pe preţ care li se cere,

Iată motivul, pe care'l invocă regulat direcţiunile unor şcoli: cică numai în acest chip se pot obţine un număr de cărţi pentru copiii celor lipsiţi de mijloace.

Ar fi lăuabilă grija ce se poartă elevului sărac, dar, mă rog, după care criterii se conduc cei puşi în cauză, spre a stabili exact cine poate şi cine nu poate să facă daruri?

Suntem de perfect acord cu domnii dascăli că societatea e datoare să ajute pe copiii săraci.

Trebuie însă căutate alte mijloace, un alt sistem—mai frumos, mai practic şi mai drept.

Nicidecum un bir nou, pe care ătâţia nu-l pot suporta.

Am dori să fim înţeleşi de astădată. Să se procedeze cu tact şi să se evite pe cât e posibil, echivocurile, profund dăunătoare prestigiului şcoalei noastre.

I. L. BASARABEANU

Au sosit autobuzele c. f. r.

care vor deservi Iaşul

In gara locală au sosit 3 autobuze c. f. r. foarte elegante, destinate pentru distanţa Iaşi-Tg. Frumos-Roman.

Săptămîna aceasta vor mai sosi încă 3 autobuze ce vor fi puse în circulaţie pe linia Iaşi-Paşcani-Tg. Neamţ. Probabil că aceste autobuze vor deservi şi Mânăstirile Neamţ, Agapia şi Varatec.

Urmează ca întâia conferinţă a organelor c. f. r. cu serviciul autobuzelor c. f. r. condus la Iaşi de d. Zarifopol, să se hotărască asupra datei când să fie puse în circulaţie.

Deocamdată se lucrează la întocmirea itinerarului.

Actualităţi politice

Decepţie ...

La fiecare prilej; la fiece festivitate,... opoziţia aşteaptă căderea guvernului!

In consecinţă, s'a prognosticat căderea guvernului şi cu prilejul recentei festivităţi regale dela Tg. Jiu.

Insă guvernul se ţine bine-sănătos, servind opoziţiei o nouă decepţie.

E adevărat că d. Dinu Bratianu a tăcut o nouă manifestaţie, refuzând să vie la Tg. Jiu. Asta denotă menţinerea cunoscutelor tricţiuni dintre şeful partidului şi şeful guvernului. Se ştie însă că d. Dinu Bratianu n'are curajul să răstoarne cabinetul.

Opoziţia a fixat un nou termen pentru criza politică: 14 Septembrie! când urmează să se decidăchestiunea cenzurii şi stării de asediu.

D. Mihalache a şi cerut audienţă la Palat.

Insă guvernul se arată netulburat şi se pregăteşte de o nouă legislatură.

Să vedem cine va avea dreptate. X.

Cetiţi

Ultima oră

Un personaj la ordinea zilei

Baronul Aloisi reprezintantul Italiei, care conduce tratativele în chestiunea conflictului etiopian.

Clişeul este luat în clipa când d. Aloisi a părăsit ostentativ şedinţa Societăţii Naţiunilor, disconsiderînd apărarea formulată de delegatul Abisiniei.

MINUNILE

Există în natură forţe pe care omul încă nu le cunoaşte.

Sub impresia Maglavitului, scriu acest articol. Voi pune punctul pe i. *Să credem sau să nu credem că D-zeu a vorbit cu Petrache Lupu?* Ca să răspundem la această întrebare, ne vom ocupa de mai multe lumi.

I) Inchipuiţivă o lume ale cărei fiinţe se mişcă numai pe o linie dreaptă. Această lume are conştiinţa numai de o singură noţiune, adică de lungime.

II) Inchipuiţivă o lume care se mişcă pe o suprafaţă plană. Această lume are conştiinţa de două noţiuni: lungimea şi lăţimea.

III) Acuma să ne închipuim o lume care are conştiinţa a trei noţiuni: lungimea, lăţimea şi înălţimea.

Să ne închipuim că am amestecat aceste 3 lumi şi că toţi se uită la o fiinţă cu 3 noţiuni. Când cei cu 1 sau 2 noţiuni se vor uita la mişcările celui cu 3 noţiuni, se vor speria. Cea mai mare parte vor lua-o la fugă, făcându-şi cruce. Cei ce vor rămânea locului, vor zice unii că acesta este un şarlatan; ceilalţi vor zice că este un prost. Mai ales cei cu o noţiune vor zice că cei cu 3 noţiuni sunt mari proşti.

IV) Credeţi că în natură sunt numai 3 noţiuni? Adăogaţi timpul şi iată al patrulea element fundamental din lume. Credeţi că sunt numai 4 elemente? Adăogaţi temperatura şi iată al 5-lea element fundamental in lume. Oare numărul acestor elemente merge la infinit? Iată o discuţie unde mintea mea *limitată* nu-şi poate permite să inainteze. Ceia ce însă mintea noastră trebue să constate, este că în natură sunt atâtea elemente, atâtea **fluide** pe care noi nu le ştim, încât nu trebue să ne permitem a-l crede prost sau şarlatan pe acela care spune că le percepe. Bine înţeles că acela să fie de bună credinţă. Ştim cu toţii că sunt fluide pe care le stăpânesc animalele, iară omul nu le stăpâneşte.

Citez câteva:

I) *Mirosul câinelui*—Câinele merge zeci de kilometri după miros. Iată un fluid cunoscut de câine şi necunoscut de oameni.

II) Toate animalele inferioare care presimţesc furtunile, cutremurile etc. înaintea oamenilor. Mi-aduc aminte că anul trecut am fost trezit de găinele din cuşcă, cu două ceasuri înainte de cutremurul cel mare.

III) Albinele care vin la stup înainte cu 2-3 oare de ploae, pe când noi oamenii nu vedem nici un noureş pe cer.

Să trecem la fluide pe care unii oameni le percep şi alţii nu le percep. *Undele Hertziene*, nu le vedem, nu le auzim, nu le putem pipăi. Iată de ce oamenii ignoranţi, cari ascultă un radio, cred că e o şarlatanie (un patefon în cutie). Pentru aceşti oameni, nu există asemenea unde. E

Continuarea în pagina II-a

Din toată lumea

Atitudinea Micei Antante

In recenta conferinţă dela Bled, statele din Mica Înţelegere au examinat conflictul italo-etiopian şi au stabilit următorul punct de vedere:

Mica Antantă va sprijini pacea. Dacă, totuşi, se va dezlănţui războiul în Africa, atunci Mica Antantă va susţine principiile pe care se întemeiază Societatea Naţiunilor. Adica se va alătura la acţiunea Angliei.

Este important a reţine această atitudine în care probabil că Jugoslavia a avut un cuvânt hotărâtor.

Creştinul trebue să nădăjduiască

Impăratul Haile Selassie al Etiopiei, a făcut de curând următoarea declaraţie impresionantă:

—„Avem încredere în rugăciunile ce le ridicăm către Dumnezeu, cerându-i să lumineze pe oamenii însărcinaţi cu conducerea popoarelor, spre a se purta cu dreptate şi echitate, şi a menţine pacea între oameni, conform voinţei divine.

„Trebuie să ne inspirăm de la principiul că nu-i îngăduit niciodată unui creştin să desnădăjduiască; şi aceasta va fi sprijinul nostru în împlinirea datoriei".

Afişul

Afişul care anunţă „Luna Iaşilor" a fost criticat în tot felul: că e mic, că e spălăcit, că e nuştiu cum...

Nu s'a observat însă că autorul a creionat cu artă delicată, monumentele principale ale Iaşului. Sânt frumos conturate Cetăţuia, Galata, Trei Ierarhi etc.

Şi e just să subliniem contribuţia reuşită a artistului.

Dl. Rickett

Am vorbit în dese rânduri despre d. Rickett, misteriosul englez care a obţinut faimoasa concesiune a subsolului abisinian.

Reporterii engleji încă n'au reuşit să descopere domiciliul din Londra al ciudatului om de afaceri. Are o casă unde locuesc copiii săi, dar d. Rickett vine rar acolo şi stă foarte puţin. Are şi un birou în City, foarte modest şi fără instalaţie telefonică; şi nu se poate preciza ce fel de afaceri se aranjează acolo. Lucrează în birou patru secretari, foarte discreţi, care declară mereu că nu ştiu nimic despre patronul lor. Şi se pare că spun adevărul.

Parcă ne-am afla în romanele lui Edgar Wallace!

Rămăşagul diplomaţilor

Acum un an, d. Bullitt ambasadorul Statelor Uaite la Moscova, şi d. Molotov primul ministru al Rusiei, discutau care limbă se învaţă mai greu: rusească sau engleza? Şi s'au prins rămăşag, urmînd ca în timp de un an americanul să înveţe ruseşte, iar rusul englezeşte.

Zilele acestea, un juriu a examinat pe cei doi bărbaţi de stat şi a constatat că d. Molotov a învăţat englezeşte la perfecţie.

14 delegaţi!

La actuala sesiune a Societăţii Naţinnilor, ţara noastră şi-a trimis 14 delegaţi! Nici mai mulţi, nici mai puţin.

Având în vedere însemnătatea problemelor mondiale, noi trebuia numaidecât să trimitem 14 delegaţi. Fiindcă-i muncă grea şi se ştie că... Romăaia rezolvă toate problemele!

Dar a propos; fusese parcă vorba de economii...

Un medic grăbit

La Moscova a fost arestat un medic care obişnuia să elibereze dovezi de moarte, îndată ce aprecia că pacientul merge spre moarte sigură. S'a întâmplat însă că mulţi pacienţi n'au binevoit să moară,— în ciuda prevederilor medicale.

Doctorul în chestiune a invocat bună-credinţă. Era sigur că bolnavul va muri în timpul cel mai scurt. Socotea că însănătoşirea ar fi o minune. Dar în minuni nu poate crede mai ales că... oficialitatea sovietică a izgonit pe Dumnezeu!

Scuza aceasta n'a fost găsită satisfăcătoare, şi medicul a rămas arestat, urmând să fie judecat.

Tezaurele Mânăstirilor noastre

A dăruit Dumnezeu ţara noastră cu minunate bogăţii naturale, cu câmpii mănoase, cu dealuri pline de livezi, cu munţi îmbrăcaţi în păduri de brad, cu locuri şi poziţii cari întrec orişice frumuseţă. Fără a exagera, ţara noastră e frumoasă şi bogată mai mult ca altele şi aceasta o zic după constatările altora cari au oprit posibilitatea de a vedea şi frumuseţile altor ţări. Toţi s'au întors înapoi mai mândri de ţara lor şi de frumuseţile ce le oferă ochiului pământul României, mărturisind cu toţii că în alte părţi este confort, căi de locomoţie bune şi variate, hoteluri, restaurante, amenajări făcute de mână omenească; dar frumuseţi naturale ca ale noastre, nu sunt.

Ei bine, în aceste locuri aşa de frumoase, Voevozii, boerii, călugării şi drept măritorii creştini ai ţărişoarelor noastre, au zidit multe mânăstiri. Mânăstiri, cari au fost şi sunt locaşuri de rugăciune pentru nevoile sufleteşti, locaşuri de refugiu în vremile de grea cumpănă, locaşuri şi focare de cultură, piozitate, credinţă şi naţionalism. Aceste mânăstiri sunt împrăştiate aproape pe întreaga suprafaţă a ţării, dar mai ales în munţii noştri, pentru a fi mai ferite de prăpădul duşmanilor.

In mânăstirile noastre, Domnitorii şi-au făcut educaţia, au avut dela ele adăpost şi ajutor; în mânăstirile noastre, de la Vlădică şi până la opincă au îngenunchiat înaintea icoanelor rugându-se lui Dumnezeu. In mânăstirile noastre şi pentru ele, au dăruit dearândul din averile lor generaţii după generaţii de domni, boeri, domniţe, mitropoliţi, monahi şi monahii. Mânăstirile noastre au făcut legătura vizibilă din generaţie în generaţie, şi toate la un loc cu Dumnezeu. Ele sunt pentru noi românii, numai prin amintirea lor, nişte tezaure scumpe; dar dacă mai pui că aceste tezaure spirituale ale neamului nostru au în ele fiecare alte tezaure şi acestia sunt materiale!

Nu cred să fie vr'o mânăstire la noi care să nu aibă un cât de mic tezaur strâns din timpuri îndepărtate. Aceste tezaure sunt pentru noi foarte importante.

Sunt importante pentru valoarea lor reală, aur, argint, rubine, safire, sidef; sunt importanţi pentru frumuseţile artistice în cari sunt lucrate, broderii artistice cum este Epitaful Mitrofanei Nestor Ureche de la Mânăstirea Secu 1635; litierul lucrat în filigrane al Mitropolitului Veniamin; Sfintele Chivote dă-

Continuare în pagina II-a

Clinica Chirurgicală Doctor TZAICU
din Sanatoriul Iași str. Carol 20
este în permanență pregătită pentru chirurgia de urgență
Salvarea la dispoziție. Pentru preoți, învățători și toți funcționarii publici reduceri speciale. Telefon No. 248.

BINE cumpărați numai la Depositul de vânzare en-gros al produselor Fabricei de Stofe
WILHELMSCHERG & Co. S. A. Brașov
FRAȚII FISCHLER
IAȘI, Strada Ștefan cel Mare No. 29
unde a sosit un mare asortiment de STOFE moderne pentru haine bărbătești și de dame în vederea sezonului de toamnă și iarnă.
TELEFON 180

LICEUL ORTODOX DE FETE
ELENA ODOBESCU
Iași, Str. Lascar Catargi 20
Internat, externat, semi-internat
LICEU STATIZAT, CU OPT CLASE, SECȚIE ȘTIINȚIFICA ȘI LITERARA
Elevele de curs superior cu media 9, dela alte școli, sunt primite bursiere; cele cu media 8.50 semi-bursiere, (taxă jumătate ca la stat).
Informațiuni zilnic, la cancelaria școlii, între orele 10—12 a. m. și între 4—5 p. m.
DIRECȚIUNEA

UN SINGUR BORCAN *trebuie să vă dea*
O Piele curată Albă și Catifelată

Dacă voiți să vă liberați de coșuri, de pori dilatați și de alte defecte, să dați pielei Dv. o frumusețe nouă și strălucitoare, procurați-vă chiar astăzi un borcan de Cremă Tokalon, culoarea albă, (neunsuroasă), celebra Cremă de Paris. Ea conține smântână proaspătă și untdelemn predigerate precum și minunate ingrediente tonice și albitoare. Acestea disolvă coșurile, strâng porii dilatați, fac cea mai aspră și întunecată piele moale, albă și catifelată. Veți fi uimită de colosala deosebire ce produce în una sau două zile numai. După o săptămână, tenul Dv. proaspăt și limpede va face admirația și invidia tuturor prietenelor Dv. Fiecare borcan dă această garanție uimitoare. Dacă nu veți fi absolut încântată de rezultate, să trimiteți borcanul direct la adresa Serviciului Publicității TK., București I, Strada Sf. Ionică No. 8, și vă vom trimite fără nici o formalitate *prețul îndoit de cumpărare.*
De vânzare la toate farmaciile, drogheriile și parfumeriile din țară. Noi prețuri reduse: Crema Tokalon, culoarea albă, la Lei 50.—, Crema Tokalon aliment, culoarea roză, la Lei 60.

AZI la ROXY 2 filme mari răsunătoare cu 12 și 8 lei intr.
REFUGIUL cu Sylvia Sidney Gene Raimond
Al doilea film **In SERVICIUL PATRIEI** cu simpaticii comici STAN și BRAN
Complectare: Miky Mouse și jurnalul ECLAIRE

Grădina Pomul Verde
Turneul renumitului star american
Hyman Prizant
cu concursul d-rei
JENNY ZELTZER
Astăzi seară la ora 9 jum.
Șloime Zalmen
VERT A HUSEN
Operetă in 3 acte
Muzică — Cântece — Dansuri
Dl. Hyman Prizant în rolul titular.
Ad-tor Marcu Leibovici.
Biletele la cassă

Dr. C. Parhon Ștefănescu
Medic Primar al Spit. Socola
Boale nervoase și ale glandelor cu secrețiuni interne
Consult. 2—4 p. m.
Strada I. G. Duca No. 16 (fostă Muzelor)

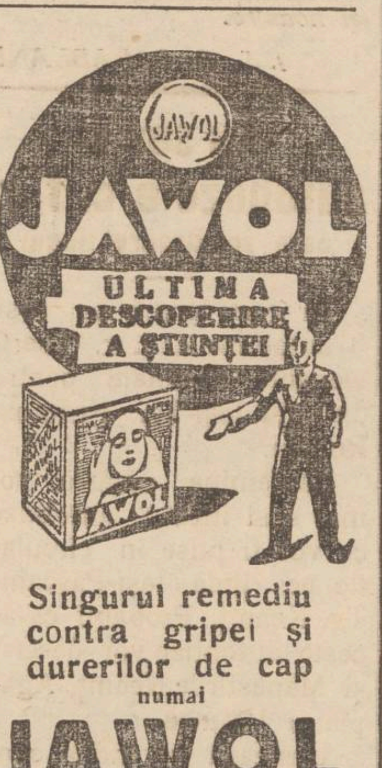

Singurul remediu contra gripei și durerilor de cap
numai
JAWOL

România
Corpul Portăreilor Trib. Iași
PUBLICAȚIE DE VÂNZARE
No. 143

Se publică spre cunoștința generală că conform adresei No. 26835/935 a Jud. Ocol II Urban Iași se va vinde prin licitație publică în ziua de 17 Septembrie 1935 ora 10 dim. averea mobilă definitiv sechestrată cu Procesul Verbal Nr. 4461/931 dela debitorul Oișie Leizer din Iași str. Țutora Nr. 18, la pretenția Băncei Cooperative de Credit Mărunt și Economie S. A. Iași averea compusă din:

1. Două șifoniere furniruite gălbui cu câte 2 uși și 2 sertare; 2. una masă la fel furnierată pe un pedestal de un singur picior cu opt scaune de lemn curbat; 3. un schelet de toaletă la fel furnierat cu 2 portițe și loc pentru oglindă ovală.

Vânzarea se va face în Iași str. Țutora No. 18 la domiciliul debitorului pe bani gata și în asistența Comisarului respectiv.

Șef Portărel. *BAZALI*
p. Secretar, indescifrabil.
Dosar No. 3942/931

România
Chestura Municipiului I și Biroul de Proceduri
PUBLICAȚIUNE
No. 40750

Anul 1935 luna Sept. în 7 zile
Se publică spre cunoștința generală că conform adresei No. 26834/935 a Jud. Ocol II Urban Iași se va vinde prin licitație publică în ziua de 18 Septembrie 1935 ora 10 dim. averea mobilă definitiv sechestrată cu Pr. Verbal din 24 August 1933 dela debitorul Iancu Ițicovici din Iași str. Profesor Paul 24 la pretenția Băncii Cooperative de Credit Mărunt și Economie S. A. Iași averea compusă din:

1. una șifonieră de lemn furnierată culoarea mahon cu 2 uși și un sertar; 2. una masă la fel furnierată pe 4 picioare cu 3 scaune de lemn curbat; 3. una etajeră de lemn cu 6 polițe; 4. una oglindă de perete cu rama de lemn.

Vânzarea se va face în Iaș str. Profesor Paul No. 24 la domiciliul debitorului pe bani gata. Comisar aj. Costea

IMPOTENȚA
(Bărbații neputincioși)
Slăbiți de vârstă, exces sau boală la orice vârstă se vindecă repede prin ungere cu preparatul lichid
„Buwegen"
Invenția senzațională a laboratorului Pfhorzheim, Germania, experimentat de Prof. Dr. Georg. Luda, Berlin Lei 380 flaconul la farmacii și druguerii.
Literatură sub discrețiune trimite contra 7 lei mărci „Buwegen" Str. Vicențiu Babeș 2, (prin strada Isvor) București.

Dr. I. M. SILBERSTEIN
Boli Genito-Urinare (Venerice Rinichi și Interne — Sifilis)
CISTOSCOPIE, URETROSCOPIE, ELECTROTERAPIE
Cons. 9—12 dim. 3—7 d. a.
Iași, Str. Lăpușneanu 23

Nevralgiile, durerile de cap cele mai rebele, le înlăturați imediat cu Noval

Pregătirile Academiei de Arte Frumoase
pentru participarea la „Luna Iașilor"

Am avut o convorbire cu d. prof. A. D, Atanasiu, rectorul Academiei de Arte Frumoase din Iași. D-sa ne-a destăinuit câteva fapte și date despre instituția pe care o conduce.

Expoziția din cadrul „Lunei Iașilor"

Serbările jubilare ale Universității, Academiei de Arte Frumoase și Liceului Național desprinse din Academia Mihaileană se vor desfășura în jurul localului Academiei de Arte Frumoase, fiindcă la înființare sediul Academiei Mihăileni era în acest loc.

Academia de Arte Frumoase va organiza o mare expoziție în etajul de jos al localului vechi.

Această expoziție va cuprinde: o privire retrospectivă a foștilor elevi dela clasul de zugrăvituri din Academia Mihăileană și Academia de Arte Frumoase, o expoziție generală de tablouri de autori-vechi, noi străini și români, o expoziție etnografică și una de pictură bisericească; iar ferestrele dela parterul Academiei Mihailene vor fi ornamentate cu portretele luminate pe dinăuntru, ale marilor personalități care au contribuit la dezvoltarea culturală și a artelor la noi.

Nevoi și lipsuri

D. prof. Atanasiu ne spune că Academia avea până acum câțiva ani, suma de 300 mii lei, fonduri pentru materiale și ajutoare pentru elevi. Treptat, suma s'a redus în anul 1935-36 s'a prevăzut în buget ridicola sumă de 15,300 lei!...

Este absolută nevoe de săli noui pentru cursuri la practica artei decorative; pentru cioplirea pietrei și a marmorei, la sculptură.

Lipsesc deasemeni numeroase cursuri ca: noțiuni de mitologie, arheologie, ethnografie românească, arhitectură generală stilistică, psihologia artistului etc.

D. rector Athanasiu ne dă o dovadă concludentă că la noi se neglijează învățământul artistic. Iată: tuturor școlilor, de orice grad, la înființare sau transformare, li s'au alcătuit legile respective de organizare, numai Academiile de arte frumoase și cele de muzică și artă dramatică, de patru ani de când au fost transformate din școli în Academii, nici până azi n'au legea lor de organizare.

*

D. prof. Athanasiu ne vorbește și despre concursul de bursă de sculptură pentru Roma, care va avea loc la 1 Octombre în localul Academiei.

Comisiunea e compusă din: d. prof. Athanasiu, rectorul Academiei, prof. Octav Băncilă și d. I. Matescu, profesor de sculptură.

ADM.

Alegerile
dela comunitatea israelită

Cadrele vechi se vor grupa împrejurul d-lui Ilie Mendelsohn care s'a hotărât a candida.

Actualmente au loc consfătuiri la Organizația sionistă pentru alcătuirea listei. Pentru unele Secțiuni vor fi liste independente. Se fac diverse combinațiuni cu personalități din lumea comercială, ca d. S. Kahane, Damsker A. Löbel.

In jocul combinațiilor se ține seamă și de sprijinul d-lui Isac Moscovici.

In privința dreptului de vot al maselor evreești, formula de minimum 24 lei care e cea legală, e susținută de grupul intelectualilor.

Duminică 15 crt. va avea loc o consfătuire la Școala „Cultura" asupra acestei chestiuni, la care își vor expune părerile d-nii Isac Moscovici, Dr. Segal-Caritas etc.

Minunile
(Continuarea din pag. 1-a)

drept că această descoperire este așa de extraordinară încât parecă nu'ți vine a crede. Și totuși suntem convinși că există.

Faptele supranaturale nu se pot explica decât admițându-se *forțe necunoscute* din natură. De pildă: O mamă din Londra a văzut în somn că fiul ei din Australia a fost omorât în acel moment. Și așa a fost. De sigur, acea forță necunoscută din natură, i-a comunicat mamei instantaneu, ca și undele hertziene.

Ceia ce este sigur, este faptul că acea forță își alege oamenii. Și de sigur, această alegere o face după sufletul fiecăruia. Păcătoșii să caute mai întâi a avea un suflet curat ca al lui Petrache Lupu, ș'apoi să încerce a sta de vorbă cu acea forță supranaturală. Tare însă mi-e teamă că Ciobanul Lupu va lăsa oile și pădurea și va veni în mediul nostru al orașelor... pe unde nu vine Dumnezeu!

V. TEODOREANU
profesor

PROF. DR.
ELENA PUȘCARIU
Boale de Ochi
4—6 Str. Rallet No 6

REPARAȚIUNI DE aparate de RADIO
ireproșabil executate se fac la noua secțiune tecnică înființată de Soc.
Leonida & Co.
Iași, str. Lăpușneanu 28

Durerea de dinți dispare cu Noval

Instituții moldovenești
Spitalul din Tg. Neamț
Sau acolo unde Dr. Traian Petrescu face minuni

Necesitatea unei astfel de instituții desigur este indiscutabilă. Multă vreme însă spitalul din Tg. Neamț rămânea doar prin maiestatea clădirii, ctitorie domnească, opera lui Grigore Ghica-Vodă.

Dar de o activitate desfășurată aici întru alinarea celor suferinzi, nici pomină. Dimpotrivă, porțile i-au fost terecate multă vreme. Câțiva doctori în trecere pe la conducerea acestui spital, nu s'au prea ostenit.

Astă-zi în fruntea acestei instituții un doctor tânăr, numai de șase luni în acest post, prin neobosita-i muncă de zi și noapte a făcut un spital model.

Bolnavii care altădată erau nevoiți să alerge la Piatra-N. sau la Iași pentru cazuri mai grele sau operații, fără nici o grijă merg acuma la spitalul târgului. Increderea în doctor pentru ei, e covârșitoare; câteva operații destul de grele efectuate de dr. Petrescu i-a minunat pe mulți.

Și spitalul se zbătea în multe lipsuri; nici măcar masă de operații nu avea. Prin stăsuința D-rului, spitalul a fost înzestrat cu strictul necesar.

Tot din inițiativa dr. Petrescu s'a înființat pe lângă spital și o secție de maternitate, după modelul marilor clinici.

N'am scris aceste rânduri decât pentru a dovedi că, cu dragoste de muncă și cu pricepere, se pot face multe.

D GH

DIN CAUZA PLECĂREI vând cu preț foarte convenabil imobil situat în str. Socola 6 (lângă Podul Roș) compus din una prăvălie, 2 camere mari, bucătărie, camară și curte. A se adresa la proprietar d. Ștefan Dobrea, la aceiaș adresă.

CAMERA mobilată elegant, intrare separată, str. Tre. Ierarchi No. 11.

x S'au găsit niște acte aparținând d-rei Ana Sandovici str. Tăutu 10.

Păgubașa le poate ridica de la ad-ția ziarului „Opinia".

Lucrările sînt avansate
pentru expoziția dela Copou

Pregătirile pentru luna Iașilor continuă cu asiduitate.

Pe terenul dela Copou lucrările la pavilioane sunt în curs.

Pentru a da prilej tuturor întreprinderilor locale de a expune produsele, primăria a hotărât să ofere standurile în modul cel mai avantajos, pentru ca la expoziția Iașului să poată fi reprezentat tot comerțul și industria locală.

Până în prezent s'au înscris pentru standuri numeroși comercianți și industriași ieșeni. Deasemeni și o serie de industrii mari din alte orașe au început tratative pentru achiziționarea de standuri și pavilioane.

Camera de comerț care și ea se interesează de buna reușită a acestei inițiative ieșene, a făcut o intervenție la Uzina de electricitate ca, pe tot timpul expoziției, prețul la curentul electric pe care-l consumă comercianții să fie redus la jumătate; intervenție care după cât ni se afirmă, a fost încununată de succes.

Un fruntaș al vieței comerciale ieșene, ne spune că comercianții vor da tot sprijinul pentruca Iașul comercial să fie cât mai bine reprezentat în timpul Lunei Iașilor.

Se vor organiza și o serie de concursuri de vitrine și vor fi din nou premiați o serie de comercianți și industriași ieșeni.

desmond

Informațiuni

x Primim:

Comitetul „Cercului Studenților evrei din Iași" va publica în curând, spre cunoștința populației evreești din localitate, un tablou al tuturor acelora cari deținând de ani de zile, în mod abuziv, cărți luate cu împrumut dela biblioteca susnumitului cerc, pun astăzi studențimea evreiască, lipsită de mijloace, în imposibilitate de a-și putea continua studiile.

Evreii ieșeni, prin bunăvoința cărora își duce existența acest cerc, vor ști să ia atitudine față de persoanele abuzive dintre care mulți sunt titrați bine situați.

x Eri s'a celebrat la primăria locală căsătoria civilă a D-rei Dora Ivanier, avocat, fiica d-nei Fanny Carol Drimer,—cu d-l Dr. Inginer Froim Marcus. Martori au fost d-nii dr. H. Solomovici, președintele Comunității Evreilor din Iași și avocat Alfons Herovanu, senator.

Căsătoria religioasă va avea loc Duminică 15 Septembrie ora 4 la Templul Israelit din Cernăuți.

x Curtea cu Juri seziunea de toamnă, a fost convocată la 1 Octombre.

x D. Al. Băicoianu din Str. Căp. Tomida, a cerut Trib. local aplicarea unui sechestru pe veniturile imobilului Daniel din Str. Stefan cel Mare.

Proprietarul datorează către d. Băicoianu 610,000 lei, pentru care a cerut conversiune. Insă până acum nu a plătit ratele.

In jurul acțiunii d-lui G. Chiuca

In jurul cunoscutei acțiuni a d-lui G. Chiuca, se colportează tot felul de zvonuri și și chiar de intrigi.

Depildă, s'a înregistrat că d. Chiuca ar duce tratative cu membrii Sindicatului alimentar și că ar fi vorba de o „lucrătură" împotriva d-lui Criticos. Or ni se afirmă că asta ar fi o intrigă.

Tratativele (ne-a informat unul din cei demisionați), nu se duc cu acei dela sindicatul alimentar, ci chiar cu unii actuali sfatiști.

Firește că d. Chiuca și ceilalți vor căuta și sprijinul comercianților alimentari, o categorie de negustori cu importanță în Iași.

x Dr. Brener *specialist, mamoș,* boli de femei. Cons. 2—8 d. m. în str. Banu.

Tezaurele Mînăstirilor noastre
(Continuarea din pagina 1-a)

ruite de Saita Brancoveanu și câte altele. Sunt importante aceste tezaure pentru mulțimea obiectelor ce le conțin, pentru vechimea lor, pentru forma în care sunt lucrate, pentru proveniența lor, (căci multe nu sunt lucrate la noi) pentru numele diferitelor persoane cari le-au dăruit, pentru toate acestea valoarea lor este neprețuit de mare.

Ce minune Doamne a fost că aceste tezaure nu au luat și ele drumul Moscovei? Ce am mai fi avut noi acum? Aceste tezaure însă, stau închise în camere extrem dei mici, întunecoase, în dulapuri adânci, puse una peste alta, claie peste gramadă și fără nici o explicație (cu mici excepții). Trebue să întrebi necontenit pe fratele ce te conduce, să-ți pui mâna la ochi și să vezi ceva în fundul dulapului, în acea lumină de clar-obscur.

Pentru acest motiv, valoarea lor educativă este mică de tot, dacă nu inexistentă. De aceia pentru a pune în valoare acest tezaure cu cari ne-au înzestrat străbunii noștri, pentru a le mări valoarea lor educativă-religioasă - națională, voi propune următoarele;

1) Să se facă la fiecare mănăstire, expoziții. Adică să se amenajeze câteva săli spațioase, bine păzite, în care să se axpună lucrurile în ordine, fie, ea cronologică (adică după vechimea lor) fie după asemănarile ce le-ar avea obiectele unele cu altele.

Să se facă vitrine speciale pentru anumite obiecte ce s'ar putea strica prin atingere cu mâna și toate să fie numerotate.

2) Să se facă apoi cataloage în care la numărul corespunzător obiectului să se dea toate lămuririle necesare, din ce este obiectul, (aur, argint etc), de când este, de cine e donat, la ce servește și alte asemenea indicațiuni, cari îți trebuiesc atunci când intri într'un muzeu. Să se facă aceste cataloage de către oameni cunoscători și pricepuți. Dacă nu se poate face mai mult, să se facă cel puțin ce a realizat D-l Profesor Stefănescu la Mânăstirea Agapia.

Am auzit că e vorba să se înceapă aceste lucruri și la Varatec și la Mânăstirea Neamțului, ca și la Secu; și bine ar fi să se facă la fiecare mânăstire. Toată nădejdea mea o pun în iubitorul de mânăstiri, în cărturarul nostru, în Inalt Prea Sfințitul Mitropolit al Moldovii Nicodem ca și în toți iubitorii de cultură și de bine pentru țara noastră.

Preot PRALEA Păusești-Iași

x Cele mai reușite portrete execută specialistul cernăuțean FOTO-MIMOS în strada Cuza Vodă No. 7.

Şcolare

Noile manuale de curs primar ale d-lor **Radu Petre** şi **Ioan Săndulescu** în colaborare cu d. **Ion C. Motăş,** inspector general şcolar, se află în depozitul genaral pentru Moldova la:

Librăria Socec & Co.

S. A. Iaşi

Se acordă rabaturile cele mai mari şi condiţiunile cele mai uşoare de plată.

Pudra
Săpunul pentru copii **Hofer**
Crema pentru copii

este tot ce-i mai bun pentru copilul Dv.

De găsit în orice farmacie, drogherie şi parfumerie.

O expoziţie de zoocultură

Ca o anexă a expoziţiei agricole, „Gazeta Agricultorului" din Iaşi organizează pentru „Luna Iaşilor" o interesantă şi atractivă expoziţiei de zoocultură şi floricultură.

Vor fi expuse păsări domestice, păsări exotice vii, câni şi acvari cu peşti.

Expoziţia de floricultură va cuprinde flori de sezon şi de seră. Toate standurile vor fi pitoreşc aranjate de specialişti.

Scontăm o reuşită frumoasă.

Un panopticum cu prilejul Lunii Iaşilor

Caricaturistul GODELL pregăteşte o interesantă surpriză ieşenilor. E vorba de un muzeu-panopticum, cu figuri ieşene. Caricaturile vor fi în relief. Iluziile optice şi trucurile electrice vor contribui la crearea unei atmosfere de mister, groază, surprize, humor

Informaţii

x Din datele oficiale ale Institutului demografic din Bucureşti, reesă că la 1 Ianuar anul curent, populaţia României depăşise cifra de 19 (nouăsprezece) milioane.

x Epitropia şi colegiul medical al spitalului „Dr. Gheorter" se întrunesc Duminecă în şedinţă plenară. E vorba de a se construi o nouă aripă spitalicească, după planul indicat de d. dr. Ghelerter, actualele încăperi ne mai fiind indestulătoare.

x **Doctorul Bruno Fingerhut,** cunoscutul urolog ieşan, a părăsit azi localitatea, plecând pe două luni de zile la Londra în voiaj de studii.

x Grădina de copii „Gan Ieladim" anunţă că înscrierile şi reînscrierile copiilor încep din ziua de 2 Septembrie până la 15 crt. Doritorii se pot adresa la D-na Schapira strada Cuza Vodă Nr. 20, între orele 8—1 dimineaţa. Comitetul

Sfârşitul vacanţei înseamnă reluarea din plin a lucrului, dar şi aglomerarea grijilor, pentru sezonul de toamnă şi iarnă.

CE BINE AR FI DACĂ IN LOCUL ACESTOR GRIJI AŢI CÂŞTIGA UN MILION!

Unica posibilitate de a realiza acest vis rămâne Loteria de Stat. Cei doi ceferişti, învăţătorul, comerciantul şi funcţionarul care au câştigat la clasa a 2-a privesc viitorul cu linişte.

LA FEL ÎL VEŢI PRIVI ŞI Dv. DACĂ AVEŢI IN BUZUNAR UN LOZ AL LOTERIEI DE STAT

La 15 SEPTEMBRIE *este* TRAGEREA CLASEI A 3-A, *ultimul pas până la marea tragere dela 15 Octombrie*

LOTERIA DE STAT

CUMPĂRAŢI-VĂ LOZURI NOUI. NU FUGIŢI DIN CALEA NOROCULUI

Inchinarea pelerinilor

la locul unde a apărut Dumnezeu

Observaţiuni obiective, la faţa locului

III

Dela halta Maglavit până în sat, sânt vre-o 5 km. Drumul se face uşor, pe o şosea destul de rău întreţinută. Ei am nemerit după o noapte de ploae, aşa că droşca ţărănească aluneca peste un strat gros de glod. In vreme de secetă, colbul trebue să fie insuportabil.

După o călătorie de 20 minute, pe câmpia dunăreană care dă ochiului o impresie deosebită, ajungi în satul Maglavit. — sat mare, de câmpie, cu o populaţie de aproape 6000 suflete. Treci pe un drum mărginaş şi ajungi îndată la casa ciobanului Petrache Lupu. La poartă sânt aşezate câteva icoane la care trecătorii se închină. După câteva zeci de metri, droşca ieşă din sat şi se angajează pe o vale abruptă, primejdioasă la coborâş. Aglomeraţia căruţelor împovărează circulaţia.

După o cotitură, apare o baltă din cele obişnuite pe malul Dunării, şi mici dumbrăvi din plopi închirciţi, sălcii şi salcâmi. Aspectul e destul de frumos. Ne angajăm pe un drum de căruţe, foarte nisipos şi accidentat. Roţile se afundă adânc în nisip, iar caii merg la pas. Străbatem astfel vre-o 60 km. Dintre copaci se vede urcând o coloană de fum. E fumul de jertfă, dela tămâia care arde din belşug pe „locurile sfinte".

La buturugi

Ajungem, în sfârşit „la buturugi", o mică poiană cu multe trunchiuri de copaci tăiaţi (buturugi), — locul unde a apărut Dumnezeu.

Lumea se îngrămădeşte în jurul a patru troiţe de lemn. In faţa troiţelor, pe un maldăr de jăratec, arde tămâie; şi pâlpâe sute de lumânărele. Lângă crucile de lemn, sânt aşezate lădiţe închise cu lacăt şi cu o deschizătură la mijloc, unde credincioşii introduc parale. Lângă un copac se ridică o movilită de sticle cu untdelemn.

Pe jos, în jurul troiţelor, zac numeroşi schilozi, orbi, surdomuţi şi tot soiul de neputincioşi. Unii stau acolo zile întregi, în aşteptarea tămăduirei miraculoase, îngrămădiţi unii peste alţii, pe pământul gol, expuşi intemperiilor,—într'o stare higienică nu tocmai fericită.

Părintele-paroh Bobină şi un preot ajutător stau ceasuri întregi printre bolnavi şi cetesc din Sf. Evanghelie.

Din când în când, pr. Bobină cercetează bolnavii şi întreabă dacă s'a mai produs vre-o însănătoşire, sau vre-o ameliorare.

Din acest loc s'au împrăştiat versiunile despre tămăduiri miraculoase, — câteva cazuri, cunoscute din ziare.

Când eşti departe de Maglavit, auzi lucruri mult mai fantastice decum ai prilejul să constaţi la faţa locului. In timpul cât m'am aflat acolo, nu s'a întâmplat nici o lecuire miraculoasă.

Copacul care plânge

Dincolo de „buturugi", la câteva sute de metri, se află „copacul care plânge". E un plop mare cu un mont de creangă la 1 şi jum. metri înălţime, la vârful montului e înfipt un beţişor, — dealungul căruia se scurge seva bogată a arborelui. O grămadă de oameni, între care orbi şi surdo-muţi, împreţmuesc copacul, iau în palme picături de sevă şi se freacă pe ochi şi pe frunte, sau în diferite părţi bolnave ale trupului.

Sânt şi aici aşezate icoane, precum şi o troiţă în faţa căreia fumegă o moviliţă de tămâe şi ard sule de lumânărele,

Ca orce sevă de copac, curge când mai multă, când mai puţină. Binecredincioşii au găsit o explicaţie: dacă cel care ţine palma sub creangă e bun la Dumnezeu, primeşte multă apă sfinţită; dacă e nevrednic de mila Cerului, apa curge mai puţină, sau chiar de loc.

La câţiva metri de plopul sfânt, e un altul căruia deasemenea i s'a înfipt un beţişor pe unde se scurge seva. Şi acolo se adună oameni, însă în număr mai mic. Acest al doilea plop n'a fost declarat „sfânt" din capul locului; nu se bucură de icoane, troiţă şi tămâie,— cel puţin până în ziua când am fost eu acolo, In regiunea aceasta bâltoasă, pe malul Dunării, tot locul e îmbibat de apă. Foarte repede şi uşor s'au săpat acolo două fântâni cu un debit bogat de apă. Se înţelege că şi arborii, cu rădăcini ceva mai adânci, au o sevă abundentă, gata oricând să se prelingă afară unde o creangă e ruptă sau unde i se face drenaj. Dacă s'ar avea grijă de toţi arborii din regiune, cu siguranţă că...ar plânge cu toţii. Eu, însumi, la prima căutare, am găsit acolo un plop în a cărui scorbură seva făcea un ochi de apă.

Aceste lucruri firesti n'au fost băgate în seamă înainte de viziunea lui Petrache Lupu. După viziune, naturalul a fost proclamat supra-natural. Insă pelerinii nu fac cercetări şi deducţii logice, pentru că *ei n'au venit să controleze minunea, ci au venit să se închine.* Şi se închină cu o credinţă izbăvitoare, încât n'ar fi de mirare să se producă unele uşurări fizice şi chiar lecuiri de anumite boli pe bază nervoasă, la persoane adânc impresionabile.

C. R. G.

Pe mâne: Petrache Lupu,

Trusturile, - un pericol obştesc

Trustul cimentului şi sanatoriile de tuberculoşi - O constatare a d-lui dr. Gancevici

Faptul că la Sanatorul Bârnova se construeşte un pavilion ce va mări capacitatea de întreţinere până la 300 bolnavi în acest aşezământ, este un fapt destul de cunoscut de ieşeni şi destul de aşteptat de bolnavi. Intâlnind pe d. dr. Corneliu Gancevici, ne-am informat de stadiul lucrărilor acestui pavilion cu a cărui construire este însărcinat d. architect Stan.

D. Dr. Ganceviri ne-a dat lămuririle, însă sub o formă şi concluziuni la cari nu m'am aşteptat.

D. dr. Corneliu Gancevici şi-a început expunerea printr'o incursiune interesantă în domeniul economiei sociale şi naţionale:

— „Domnule, am ajuns la convingerea că concentrarea capitalurilor, în mânile unui trust, este un pericol social şi naţional....

— ?!?..

— „Da, da, fără nici o mirare. Căci e o adevărată crimă ceia ce au făcut vara asta fabricile de ciment cartelate şi pretejate de guvern.

Din cauza unei dreve, zeci de mii de muncitori au stat cu braţele încrucişate toată vara lângă construcţiile neterminate, aşteptând scăderea cimentului.

Or, numai că suntem ţară bogată în acest material, dar îl plătim cel mai scump; şi cu toate astea, o adevărată tiranie exploatoare a deslănţuit trustul lui...

„Pavilionul ce se construeşte la Bârnove trebuie să se termine în toamnă şi deci mai devreme am fi putut ospitaliza atâţia incipienţi pentru cari o lună-două în sanator, îi salvează pentru totdeauna din ghiarele tuberculozei.

„Datorită acestui trust al cimentului, care şi-a permis o grevă în toiul cel mai presant al campaniei de lucru, atâtea sanatorii au întârziat în construcţia lor.

„Este cea mai teribilă dovadă că lipsa de scrupule a capitaliştilor străini ai trusturilor, a ajuns la culme. E dovada că aceste fabrici de profundă utilitate naţională — întrucât de ele depinde rapida şi eftina construire a şoselelor, podurilor, fortificaţiilor, adăposturilor contra gazelor, aşezămintelor şcolare şi spitaliceşti, — trebuesc neapărat naţionalizate.

Pot spune hotărât că, prin greva cimentului, s'a hotărât condamnarea la moarte a atâtor fii ai naiiunii, ce ar fi putut fi salvaţi.

„Iată de ce consider criminale trusturile şi de ce, îndepărtându-mă puţin de preocupările mele profesionale, cer destiinţarea sau naţionalizarea lor"... a încheiat d. dr. Gancevici.

LAMAR

Cărţi didactice

Cele mai bune manuale de limba romînă

Au apărut, într'o nouă ediţie, manualele didactice ale distinsului profesor ieşan d. Mihai Carp. Anume: cetire, compunere şi gramatică pentru cl. I, II şi III şcoli secundare de băeţi şi fete; stil şi compoziţie p. cl. IV; poetica p. cl. V-a.

Aceste lucrări iese cu totul din comun, prin valoarea lor pedagogică cu totul superioară. Materia e atât de sistematic aranjată şi bine aleasă, încât nu numai că înlesneşte minunat pe elev, dar alină şi munca profesorului.

Spirit creator, d. Carp complectează, dozat şi ingenios, însăş programa analitică, în părţile ei insuficiente.

O inovaţie fericită în aceste manuale este şi anexarea unui tablou de „lecturi particulare" care să îndrumeze cetitul elevilor, pentru complectarea culturei.

Deasemenea trebue remarcat felul cum sânt alese buţăţile literare, formând o adevărată antologie românească.

Cu drept cuvânt, referenţii din Ministerul instrucţiei au caracterizat lucrările d-lui Carp ca pe: „unele din cele mai bune manuale pe care le-am citit în cariera noastră de profesori".

Cartea didactică nu-i o formalitate, ci o necesitate pentru elevi. Deaceia profesorul trebue să recomande manualul cel mai bun. Şi desigur că operile d-lui M. Carp au prioritate, în interesul însuşi al învăţământului.

Cărţile d-lui Carp se remarcă şi prin tehnica lor tipografică,— mai având şi avantajul eftinătăţii,— lucru important în criza de astăzi.

x Inscrierile la şcoala primară Evanghelică se fac zilnic între 11—1 a. m. 4—5 d. a. în str. Banu 14.

x Pentru „Monitorul Oficial" orice publicaţii, pierderi, citaţii se primesc la administraţia ziarului „Opinia".

Scăpaţi sigur de dureri cu DALIN

Se aduce la cunoştinţa funcţionarilor publici că pentru anul şcolar 1935—36,

Căminul „Gh. Gh. Mârzescu"

din Iaşi Str. Carol No. 35 mai are vacante încă 10 locuri de solvenţi.

Taxa anuală (zece luni) de întreţinere complectă este de 8.000 lei plătibile în rate.

Pentru înscrieri a se adresa secretariatului Căminului din Iaşi str. Carol 35 în fiecare zi dela orele 10-12 şi 3-5.

De la Facultatea de Teologie din Chişinău

Inscrierile la examenul de admitere în anul I al Facultăţii de teologie din Chişinău se fac de la 1—15 Octombrie. Examenul se va ţine numai dacă numărul cererilor de înscriere va depăşi cifra de 120, şi în cazul acesta va avea loc dela 15-25 Octombrie.

Cei cari vor reuşi la acest examen vor îndeplini formalităţile necesare de inscriere în Facultate între 25—31 Octombrie.

Reinscrierile în anii II—IV se vor face între 1—31 Octombrie. Cererile de reinscriere pot fi trimise şi prin poştă, însoţite de suma de lei 1460, ce reprezintă totalitatea taxelor universitare pe anul şcolar 1935 | 1936.

Examenele din sesiunea de toamnă vor începe în ziua de 15 Octombrie. Inscrierile la examene se vor face între 1—12 Octombrie pe blanchete speciale eliberate de Secretariat. Nu vor fi inscrişi la examene de cât studenţii, cari vor fi achitat taxa de reinscriere pe anul şcolar 1935-1936.

Facultatea posedă un internat, în care în urma unui concurs, ce va începe în ziua de 1 Noembrie, se vor primi studenţi bursieri, semibursieri, semisolvenţi şi solvenţi. Bursierii plătesc 450 lei, semibursierii 600, semisolvenţi 750, iar solvenţii 900 lei lunar.

In schimbul acestei plăţi, studentul primeşte: casă, hrană, încălzit, luminat, spălat şi baie.

Studenţii lipsiţi de mijloace şi meritoşi vor putea primi bursa şi ajutoare.

Liceul de fete al profesorilor asociaţi

„M. KOGALNICEANU"

din Iaşi Strada Căpitan Păun No. 6

Şcoală cu drept de publicitate

Inscrierile se fac în fiecare zi de lucru de la 9—12 şi 4—6

Se pot inscrie în clasa I-a, elevele care au dat examen la alte şcoli şi nu au locuri.

Taxa şcolară pentru clasa I-a **şi mai redusă** ca anul trecut

Taxele şcolare se pot plăti în rate lunare.

Informaţii

x *Domnul Profesor Dr. I. Tănăsescu, reîntors în localitate, a reluat consultaţiile în cabinetul d-sale din str. Coroi 6, între 1—4 p. m.*

x *Dr. Louis Mendel* reîntors în localitate, şi-a reluat consultaţiile Str. Lăpuşneanu No. 43.

x Dentista *R. Frozementer* s'a reîntors în localitate şi a reînceput consultaţiile în cabinetul d-sale din str. Cuza Vodă 42 (casele Cristofor) între 10—2 şi 4—7.

x **Avocatul C. Diamant** reîntorcându-se în localitate, şi-a reluat consultaţiile în str. Vasile Conta 9.

x DEPILATOR WERNER este preparatul care esociază agreabilul cu utilul, făcând să dispară părul de pe părţile corpului unde nu convine a-avea. Depilaţi-vă! Noblesse oblige! Preparat de Farmacia Werner—Iaşi. 11

De vânzare

ocazie, automobil Nash, 6 cilindri, în perfectă stare de funcţionare, cauciucuri foarte bune; se poate vedea în str. Ioan Creangă No. 105 la d-na Lucreţia Drăghici. Preţul 50.000 lei.

PUBLICAŢIE

1935, Septembrie 5

Conform ordonanţei Jud. Ocol. I Urban Iaşi din 5 Septembrie 1935, se publică spre cunoştinţa generală că s'a aplicat un sechestru asigurător pe veniturile imobilului situat în Iaşi str. Albinet 29 proprietatea debitorului Florian Hausner până la concurenţa sumei de lei 37500 capital, plus procente, cheltueli de judecată şi onorar de avocat, dela scadenţa cambiilor 12 August 1935 şi până la complecta achitare pentru despăgubirea creditorului Iohan Zerfass din Iaşi str. Lozonschi No. 14. S'a numit ca administrator pe d. Nicu Posteln cu din Iaşi str. Prof. Paul 20.

Jude Cons. I. BOTEZ

Grefier, indescifrabil

No. 22064 5 Sept. 1935.

Dr. N. N. DABIJA

Conferenţiar de Radiologie al Clinicei Medicale, Medic al Casei Asigurărilor Sociale

BOLI INTERNE ŞI RADIOLOGIE

Diagnostic şi tratament cu

Raze X

Tratamente electrice:

Diathermie, galvanizare, farodizare, ultraviolete, băi de lumină, etc.

Consultaţiuni 1—3 şi 6—8

Str. Sft. Atanase No. 4 Iaşi

Numai azi şi mâine

se mai primesc înscrieri pentru

Marea PROCESIUNE SPRE MAGLAVIT

organizată de agenţia de voiaj

WAGONS-LITS | COOK

cu concursul ziarelor „Opinia" şi „Lumea"

Plecarea Vineri 13 Septembrie ora 6 dimineaţa.

ULTIMA ORĂ

Otto Strasser la Galaţi!

Declaraţiile fostului fruntaş hitlerist

Galaţi 11.— Ieri s'a prezentat la sediul sindicatului ziariştilor locali, cunoscutul naţional socialist german disident Otto Strasser.

Acesta împreună cu fratele său Gregor Strasser, a fost unul dintre teoreticienii naţional-socialismului german şi au luptat mulţi ani alături de Hitler, ca cei mai apropiaţi colaboratori ai săi.

In noaptea de 30 Iunie 1934 Gregor Strasser a fost ucis de agenţii lui Goering, iar Otto Strasser s'a refugiat la Praga, de unde a început o energică campanie prin presă împotriva regimului hitlerist.

Dar urmărirea Gestapo-ului —poliţia de stat germană — l-a silit pe Otto Strasser să ia calea pribegiei.

El a sosit la Galaţi, însoţit numai de un secretar.

Otto Strasser e un tânăr înalt, blond. Nu vorbeşte decât germana şi trebue să facă uz de oficiile de translator ale secretarului său, care vorbeşte limba franceză.

Din puţinele declaraţii pe care Strasser le-a făcut unor ziarişti locali, rezultă că regimul hitlerist în Germania se luptă cu dificultăţi economice.

Intrebat asupra proectelor sale, Strasser a declarat că intenţionează să viziteze diferite cercuri germane antihitleriste şi va împinge expediţia sa până în Persia.

Pentru moment Otto Strasser luptă cu mari greutăţi: pasaportul său este expirat, iar consulatele germane nu vor să-l prelungească.

Guvernul german ar dori foarte mult să-l constrângă pe tovarăşul de eri, al lui Hitler să se reîntoarcă în Germania, unde probabil că-l aşteaptă un lagăr de concentrare.

Cum s'a produs atacul

asupra maşinei de cursă Tg. Neamţ - Paşcani

— Scene impresionante —

Paşcani 11 — Maşina, care pleacă a ora 18 cu poşta şi pasageri din Tg. Neamţ, spre Paşcani, şi care era condusă de şoferul Suliman Mihai, având în ea 9 pasageri, a fost oprită la ora 19.30 în pădurea Moţca, la o distanţă de 6 km. de Paşcani, de către doi bandiţi mascaţi şi înarmaţi cu carabine şi revolvere.

Maşina a fost întâmpinată dela o distanţă de 10 m. de o ploaie de gloanţe.

Şoferul nemaiputând înainta, a oprit, iar pasagerii au fost somaţi să scoboare câte unul, cu care ocazione au fost perchiziţionaţi şi jefuiţi de tot ce aveau asupra lor.

Şi anume: Pr. V. Mihailescu din Iaşi; un ceas de aur cu lanţ, portmoneul şi suma de lei 300.

Mişu Leibovici, reprzt. Fabricei „Zimmer et Co. Buc." sucursala Iaşi, suma de lei 16.000 — pe care o încasase dela clienţi din Tg. Neamţ.

Pincu Berkovici, liul comerciantului Moisă Bercovici din Tg. Neamţ, suma de lei 57.000 — de notat că numitul a refuzat să mai continue drumul, cu toate insistenţele depuse de ceilalţi pasageri, — rămânând în pădure.

Harry Ornstein reprzt. Soc. „Contirul" Buc. suma de lei 2500. Numitului i s'a smuls lanţul de aur dela ceasornic şi cu un deosebit curaj a refuzat să predea bandiţilor ceasul de aur şi inelul soţiei sale. Iar la somaţia bandiţilor că'l împuşcă în cazul când nu le predă de bună voie, aceste obiecte, a ripostat „prefer să mă împuşcaţi decât să vi le dau" — în acest mod şi-a salvat aceste două obiecte de preţ.

Calman Enciu, comerciant din Paşcani, suma de lei 3000

Elevului Ciobanu, din Tucea i s'a luat suma ce o avusese asupra sa, în afară de 100 lei pe care din prezenţă de spirit a pus-o în gură.

In timpul ce maşina şi pasagerii au fost perchezitionaţi, au trecut pe lângă dânşii 2-3 căruţe cu ţărani, care cu indiferenţă şi-au continuat drumul.

Imediat la sosirea maşinei în Paşcani a fost încunoştiinţată Poliţia. Dl. Şef Dănulescu, a dat dispoziţie telefonică posturilor de jandarmi din imediata apropiere a păcurei de a trimite patrule în urmărirea bandiţilor.

HOFF.

Atac banditesc în Miorcani-Dorohoiu

Dorohoiu 10. — Autorităţile locale au fost încunoştiinţate despre un îndrăzneţ atac banditesc comis în comuna Miorcani, judeţul Dorohoiu.

Hoţii, rămaşi până în prezent nedescoperiţi, s'au introdus în magazinul comerciantului Pincu Abramovici din Miorcani, După ce a legat pe toţi ai casei şi au răvăşit peste tot, suma de 1.700 lei şi mărfuri din magazin.

Jandarmii cercetează.

S. SANLY

Cazul directorului

penitenciarului din Chişinău

Chişinău 11. — In legătură cu cazul directorului închisorii centrale, P. Gogu, ziarul „Naşa Reci" a lă că acesta a fost mutat la Iaşi, iar la Chişinău va reveni d. Em. Manariu, actualu director al închisorii Galata.

Ziarul în chestie relatează că împotriva directorului Gogu s'au depus câteva reclamaţiuni.

Deplidă că, în calitatea sa de padagog la liceul „Ştefan Iosif" din Odorhei, d. Gogu ar fi fost reclamat de părinţii a 9 elevi pentru homosexualism.

Eri a avut loc o confruntare între d. Goga şi principalul său acuzator, gardianul Iarca.

Explozia unei maşini „primus"

O tînără ieşancă rănită

O nenorocire s'a întâmplat azi dimineaţă în Bulevardul Brătianu.

D-ra Estera Lupovici în etate de 23 ani domiciliată în susnumita stradă, a apriss un primus pentru a prepara un ciai.

De odată, aparatul a făcut explozie şi d-ra Lupovici a ales cu arsuri grave pe corp şi pe faţă.

Ea a fost internată în spitalul israelit, unde a primit îngrijiri.

Profesorul ieşan d. M. Ralea

provocat la duel

Bucureşti 11.—In oficiosul naţ.-ţărănist „Dreptatea" a apărut un atac la adresa d-lui A. Hodoş, directorul Soc. de radio-difuziune.

D. Hodoş a socotit atacul injurios şi a decis să recurgă la duel.

Aseară d. Hodoş a trimis martori profesorului ieşan M. Ralea directorul ziarului „Dreptatea".

Rezultatul anchetei

de la poliţia Capitalei

D. Gabriel Marinescu găsit în regulă

Buc. 11. — D. Petre Ştefănescu inspector general administrativ a depus eri dimineaţă d-lui Inculeţ raportul anchetei asupra chipului în care se construeşte palatul prefecturii de poliţie.

D. Ştefănescu arată că verificând contabilitatea a găsit-o în perfectă regulă. Se găsesc justificative valabile pentru toate cheltuelile făcute.

In ce priveşte provenienţa banilor — se constată că în afară de sumele obţinute dela diferite ministere, s'au făcut donaţiuni de către particulari.

D. Ştefănescu declară că n'a primit nici o reclamaţiune care să arate că aceste donaţii sunt rezultatul unor presiuni.

Prin urmare, d. colonel Gabriel Marinescu e scos de sub orice bănuială.

Ştiri poliţieneşti

Jaf nocturn pe aleia dela Copou

D. Al. Ciucăleanu birjar, domiciliat în str. Păcurari, a reclamat poliţiei următoarele:

Astă noapte venea cu trăsura din com. Copou. In dreptul regimentului 13 Infanterie s'a văzut atacat de câţiva indivizi, care l-au bătut şi i-au luat o sumă de bani. Reclamantul crede că recunoaşte în agresori pe câţiva indivizi din com. Copou. Se cercetează.

Incercare de spargere.— Un gardian dela „Fiduciara" a suprins astă noapte doi indivizi care încercau să comită o spargere la magazinul Cristian din str. Lăpuşneanu 44.

Spărgătorii erau Zigu Lebovici din str. Roseti 14 şi Dim. Corciovea din str. Scăricica 10. Asupra lor s'au găsit numeroase unelte de spargere. Leibovici avea şi un revolver Browaig, încărcat.

FURTURI.—D. Manase Buchbinder din str. Sf. Andrei 11, a reclamat că Zalman Marcovschi din str. Descălicătoarei i-a furat suma de 300 lei în caleneaua V. Haim din str. Socola 38.

— Este cercetat la poliţie Ion Ciobanu din str. Cristofor 35, reclamat de d. Dim. Iftode fără domiciliu stabil, că i-ar fi furat bani, îmbrăcăminte şi acte. REP.

O agapă negustorească

Serbătorirea d-lui Sp. Critico

Comercianţii alimentari au serbătorit aseară printr'un banchet la „Pavilion", pe d. Spiridon Critico preşedintele sindicatului alimentar, pentru activitatea depusă în folosul comercianţilor.

Participă aproape 200 comercianţi din toate categoriile şi diverşi fruntaşi ai vieţei publice.

Banchetul de serbătorire este prezidat de d. Iuchel Iancu vice-preşedintele Sindicatului.

Luând primul cuvântul, d-sa adresează un omagiu d-lui Critico, în numele membrilor sindicatului.

Rostesc apoi toasturi d-nii Ştefan Gavrilaş, Const. Pavel, Maur Săveneanu, Meilic I. Zalman, Ştefan Buinciuc, Cavaleru, Leon Reischer, Marin Ionescu etc.

Urmează la cuvânt d. senator *N. Ghiorghiadi* preşedintele Soc. A. C. I.

D-sa relevă rostul asociaţiilor comerciale şi meritul d-lui Sp. Critico în acţiunea de revendicare a intereselor profesionale.

D. Miluţă Sane reprezentantul Camerei de Comerţ şi al Statului Negustoresc, salută pe d. Critico în numele acestor instituţii, după care dă celire unor scrisori din partea d-lui *prof. I. Botez*, Gr. Profir şi Gh. Chiuca, cari îşi scuză absenţa dela serbătorire.

D. aj. de primar *Nicu Dobrovici* a vorbit în numele primăriei.

Au mai toastat d-nii Aizicovici, Cohn Davidovici, Filip Idelovici, Dorneanu, I. Căiugăreanu, Ion Popescu, Anghel Vl. Baer, Manase Sternberg, Aronovici, Zaidman, Segal etc.

Vorbitorii au avut cuvinte de elogiu atât pentru d. Critico serbătoritul, cât şi pentru d. senator Ghiorghiade care a ţinut să participe personal la această manifestare negustorească.

D. Lazăr Marcu a citit câteva epigrame reuşite.

Tuturor a răspuns d. Critico, mulţumind pentru cuvintele ce i-au fost adresate.

Banchetul s'a terminat la ora 1 noaptea. *des.*

Gravă încăerare

între ţarani

Cahul 11. — In apropierea com. Crihan, jud. Cahul a avut loc eri o gravă încăerare între câţiva ţărani, turmentaţi de băutură.

Ţăranii Ştirbu, Creţu şi Poştaru s'au ales cu răni grave. Fiind internaţi în spital toţi trei au încetat din viaţă.

Alţi doi ţărani sunt răniţi mai uşor, Se fac cercetări.

Crimă amoroasă

Chişinău 11.— O impresionantă dramă amoroasă s'a întâmplat eri în com. Costuşeşti.

Tânărul A. Ţerina fiind informat că logodnica sa Agripina Savu se află la prietenul său Andrei Luca, s'a dus împreună cu un alt prieten, T. Bivol, la locuinţa lui Luca.

Ţerina şi Bivol au omorât-o pe Agripina cu lovituri de topor, iar pe Luca l'au rănit grav.

Cei doi criminali au fost arestaţi.

x **Incendiu în Tataraşi.** Azi dimineaţă la ora 11 s'a aprins clădirea cu No. 9 din str. Tataraşi.

Pompierii au plecat la locul incendiului.

Prăbuşirea avionului care pornise în raid spre Tokio

Cei doi aviatori s'au salvat cu paraşutele

Bucureşti 11. — Cunoscuţii aviatori căpitan Popişteanu şi Lt. Papana, care au făcut recent raidul Bucureşti-Tel Aviv, — au decolat astă noapte la ora 3, de pe aerodromul Pipera, spre a întreprinde zborul până la Tokio.

Insă îndată după decolare, după ce avionul făcuse abea 3 km. în zbor, motorul a făcut explozie şi aeroplanul a luat foc.

Cei doi aviatori au avut timp să se lanseze cu paraşutele şi au ajuns cu bine la pământ.

Accidentul a fost observat de pe aerodrom. S'a trimis imediat o maşină care a adus pe aviatori în Bucureşti.

Lt. Papana şi-a exprimat părerea că ar fi la mijloc o mână criminală, de oare ce până acuma motorul era în perfectă stare de funcţionare şi, altfel, nu se poate explica accidentul.

S'a deschis o anchetă.

x In Bucureşti s'a răspândit aseară versiunea că d. colonel Stăncescu, directorul general al Siguranţei statului, şi-ar fi prezintat demisia.

Guvernul grecesc s'a pronunţat

în favoarea monarhiei

Luptă cu revolvere în camera din Atena

Atena 11. — Generalul Panaistaki, comandantul garnizoanei Atena, nu s'a supus ordinelor date de generalul Kondilis ministrul armatei.

Atunci d. Kondilis şi-a dat demisia. Consiliul de miniştri a respins demisia şi a dispus destituirea imediată a generalului Panaistaki.

*

In Cameră s'a produs ieri un scandal enorm. Colonelul Mavromatis a pălmuit pe un partizan al lui Panaistaki. S'a produs o încăerare violentă şi s'au tras focuri de revolver.

Un glonte a rănit pe generalul Panaistaki.

*

Sub presiunea generalului Kondilis,—d. Tsaldaris primul ministru a hotărât să se pronunţe pe faţă în favoarea monarhiei.

D. Tsaldaris a lansat un manifest prin care îndeamnă populaţia să voteze pentru reîntoarcerea ex-regelui George.

INSERŢIE[1])

In jurul demisiei

dela Soc. „Caritas-Humanitas" Iaşi

Primim:

Cercurile evreeşti din localitate discută cu mult interes demisia colectivă a Comitetului Soc. „Caritas Umanitas".

Surprinderea este cu atât mai mare că s'au dat dispoziţiuni încasatorului de a nu mai încasa cotizaţii la membrii Soc. iar Preşedintele Mendel Rosenblatt se află în complectă disgraţie de către foştii săi colaboratori. Aceştia îl înlătură pur şi simplu dela conducere, în care scop s'a convocat şi o adunare generală extraordinară, pentru ziua de 27 curent unde se va aduce la cunoştinţă: felul de conducere dictatorială cu prieteni personali animaţi de cele mai rele sentimente, suprimarea libertăţii de a vorbi, şi gândi (deşi ce nici Constituţia nu vrea), politică de cafenea, cum şi orice alte incorectitudini.

Descurajarea e mai mare întrucât în această societate cu o vechime de 35 ani nu a fost nici odată aşa conducere.

LUPU NUŢĂ

[1]) Ziarul nu răspunde de cele publicate în această rubrică.

Ştiri politice

Nat. - Ţărăniştii înăspresc

lupta contra guvernului

Buc. 11.—In urma şedinţei permanente naţ.-ţărăniste, se va da un comunicat cu atacuri violente la adresa guvernului.

Ţărăniştii au hotărît să pregătească imediat o mare demonstraţie populară în Bucureşti.

*

D. Maniu, care n'a participat la şedinţa delegaţiei permanente, vine astăzi la Sinaia pentru o zi; apoi se va înapoia la Sovata.

*

D. dr. Angelescu pleacă Joi la Viena, pentru câteva zile. Interimatul Ministerului instrucţiei va fi ţinut de d. Lapedatu.

*

D. Goga a hotărât să ţie o serie de întruniri, între 14 Sept. şi 28 Oct. în oraşele Oraviţa, Cernăuţi, Cluj, Constanţa şi Craiova.

Sâmbătă se prelungeşte starea de asediu

Către sfârşitul acestei săptămâni va avea loc un consiliu de miniştri sub preşedinţia d-lui Gh. Tătărescu.

In această şedinţă se va semna jurnalul consiliului de miniştri prin care se prelungeşte starea de asediu şi cenzura.

După cum se ştie, regimul stării de asediu expiră Duminică 15 cor.

Sâmbătă 14 cor., va apare în „Monitorul Oficial" decretul regal ce promulgare a jurnalui prin care regimul stării de asediu se prelungeşte cu 6 luni, adică până la 15 Martie 1936.

*

Vineri va avea loc o întrevedere între d-nii Dinu Brătianu şi Tătărescu, pentru a se tranşa chestiunea remanierei.

D-na Kätty Dimitrescu cu fiul, aduc prin aceasta mulţumiri tuturor acelor care prin prezenţă, telegrame, flori, etc., au luat parte la durerea ce au suferit prin pierderea scumpului lor soţ şi tată

Radu Dimitrescu

inginer agricol

Episcopul Vartolomeu

se duce la Maglavit

Craiova 11.— Biserica a hotărât să se recunoască minunea dela Maglavit,

Astfel se anunţă că P. S. Episcop Vartolomeu a Rîmniculuişi Noului Severin, se va duce Sâmbătă (Ziua Crucii) la Maglavit pentru a oficia la punerea petrei fundamentale a bisericei ce se va clădi acolo.

O precizare

a d-lui prof. Iorgu Iordan

Primim:

Domnule Director,

Aflând, deabia astăzi, că nuştiu care gazetă din Bucureşti mă numără printre aderenţii (sau...creatorii?) „frontului popular", ţiu să precizez că informaţia nu corespunde realităţi, pentru simplul motiv că n'am fost solicitat de nimeni şi subt nicio formă să particip la această mişcare, pornită, se pare, de Dl. Dem. Dobrescu, fostul primar general al Capitalei.

Cu salutări amicale,

I. IORDAN

Iaşi, 10 Sept. 1935.

x **Accident de circulaţie.** — Maşina nr. 500-Iaş, proprietatea d-lui Petru Bogdan fost primar, mergând cu viteză pe str. Cuza-Vodă, a dat în dreptul teatrului Naţional peste tânărul Şloim Veric în etate de 13 ani, vânzător de ziare.

Victima s'a ales cu leziuni pe corp şi a fost transportată la spitalul israelit.

Şoferul este cercetat la biroul de circulaţie.

Vin Tonic Dr. Beceanu

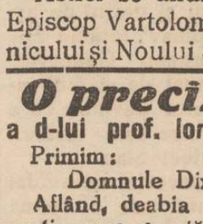

Primeneşte sângele, întăreşte muşchii, nervii, oasele şi întreg organismul.

Deschide poftа de mâncare, ajută digestia, dând putere şi vigoare.

x *Moarte suspectă.* — Aseară a încetat subit din viaţă cizmarul Alex. Bosinceanu din str. S. Bărnuţiu 47. Moartea sa părând suspectă, d. comisar Dimitriu dela circ. III poliţienească, a întreprins cercetări.

S'a stabilit că Bosinceanu s'a dus la locuinţa vecinei sale Zamfira David, cu care a avut un violent schimb de cuvinte.

După ce s'a reîntors acasă cizmarul a murit.

A fost înştiinţat parchetul.

— „De ce eşti supărat, Georgică"?

— „Cadoul lui Ionel e mai frumos decât al meu, al lui este dela „Librăria Naţională"!

Cercul Militar Iaşi
PUBLICAŢIUNE Nr. 672
din 11 Sept. 1935

Se aduce la cunoştinţa interesaţilor, că în ziua de 27 Septembrie ora 17 se va ţine în localul Cercului Militar Iaşi, str. Carol Nr. 36, licitaţie publică pentru darea în antrepriză a popotei ofiţerilor din garnizoana Iaşi.

Garanţia la licitaţie 20.000 lei *în numerar.*

Condiţiunile se pot vedea în caetul de sarcini la Cercul Militar Iaşi, în fiecare zi dela ora 16—19.

Preşed. Comit. Cercului Militar Iaşi
General C. Ionescu

DE VÂNZARE UN PIANO marca I. M. Schmeighofer söhne în Wien. A se adresa R. S. strada I. G. Duca 22, etaj I.

82 I. C. Brătianu cumpără dinţi, bijuterii etc. AUR plătind cel mai bine

x Cele mai bune fotografii pentru carnete, la cerere se execută în două ore la FOTO MIMOSA str. Cuza Vodă 7.

Citiţi zilnic Opinia

ANUL XXXI No. 8526

ABONAMENTE

Lei 350 . . . . pe un an
» 180 . . . . » 6 luni
» 90 . . . . » 3 »
» 1000 . . . . Instituții publice

ATELIERELE TIPOGRAFICE
IAȘI. — STR. LĂPUȘNEANU 37

Telefoane { Redacția 391 / Administrația 394 / Serviciul de noapte 367

1 LEU

OPINIA

Ziar popular cotidian

VINERI 13 SEPTEMBRIE 1935

PREMII GRATUITE | SERIA 62-a OPINIA

Bon No. 40

durerea de cap trece cu Dalin

Intr'o chestiune penibilă :

cea a trusturilor

D. dr. Lupu, care e incontestabil unul din cei mai simpatici oameni politici dela noi a formulat o întrebare dureroasă.

Văzându'l pe d. Madgearu la Eforia—Tekirghiol „în vila lui Auschnit și în tandrețe cu marele industriaș Malaxa" (expresia e a d-lui dr. Lupu) vice-președintele partidului național-țărănesc nu s'a sfiit să'l întrebe pe d. Mihalache dacă „în acest fel va duce oare partidul nostru lupta contra afacerilor și trusturilor ?".

Parcă d. dr. Lupu nu știe că tocmai și numai în acest chip, poposind pentru cât mai mult timp în casele celor care conduc trusturile, aflându-se cât mai des în tandrețe cu marii industriași, încăpând în felurite consilii de administrație— poate cineva să facă politica democratică și să se impuie peste tot locu ? Parcă nu știe d. dr. Lupu ceiace știe tot satul și anume că trusturile și cartelurile contribuie la scumpirea vieții și că cei puțini care le conduc își pot îngădui orice, tocmai fiindca se află sub protecțiunea atâtor membrii influenți ai partidelor ?.

Toată lumea e unanimă în a recunoaște că dela trusturi se trag mult rele de care suferim. Și mereu se protestează, mereu se cere înfrânarea poftelor celor dela trustul zahărului, cel al untdelemnului, al cimentului. Chiar în numărul de eri al „Opiniei" s'au putut ceti impresionantele declarații ale savantului dr. Gancevici — declarațiuni referitoare la imensul pericol obștesc pe care'l constitue trusturile.

Oamenii politici se sezizează deobiceiu repede și își iau angajamente formale că se vor răfui — la timpul lor — cu speculanții.

Cum vreți însă, să-și poată îndeplini promisiunile solemne, dacă e așa de plăcută ședearea în palatele somptuoase ale conducătorilor de mari întreprinderi industriale ; dacă e așa de greu să cedezi tentației de a te alla în tandrețe cu respectivii ?

I. L. BASARABEANU

Solemnitatea dela Tg. Jiu

Cercetașele noastre

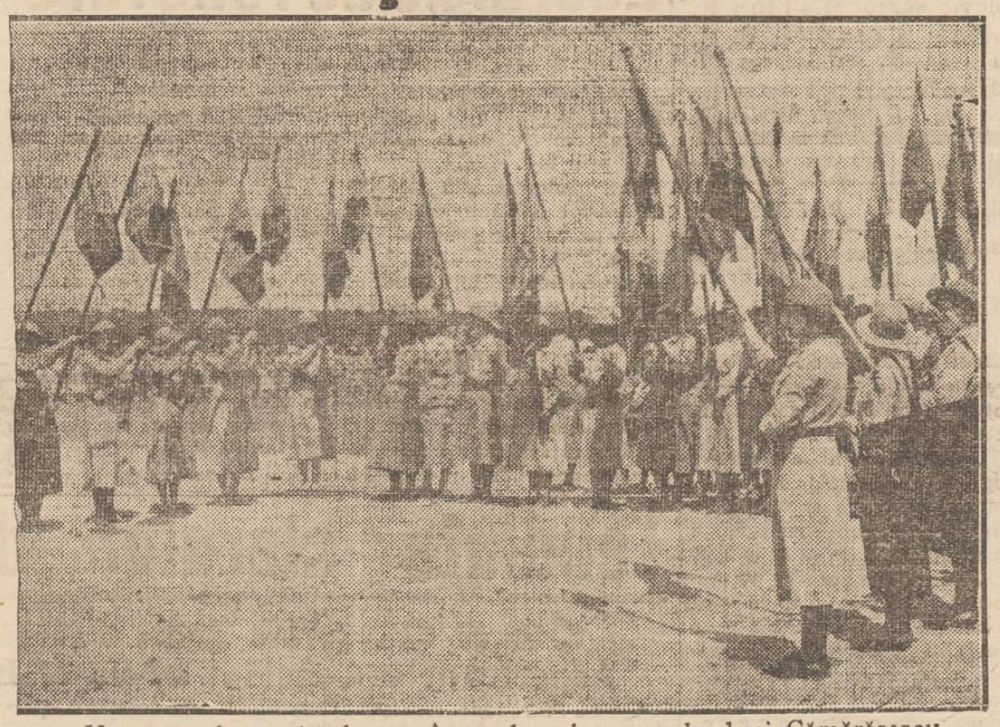

Uu grup al cercetașelor române, de sub comanda d-rei Cămărășescu.

Cercetașele au organizat solemnitatea regală dela Tg. Jiu, unde a fost comemorată eroina națională Ecaterina Teodoroiu.

In Anglia se întinde ideia

războiului împotriva Italiei

In legătură cu conflictul italo-etiopian, se știe că congresul Trade-Unionurilor (organizațiile muncitorești engleze) a cerut guvernului britanic să impue respectarea principiului securității colective *„prin toate mijloacele potrivite"*.

Ce înseamnă această cerere, reiesă din discursul rostit la congres de Sir Walter Citrine, și aclamat de asistență.

„Cuvântul sancțiuni— a a accentuat Sir Citrine — înseamnă pedeapsă. Guvernul italian nu vrea împăcare ; ci vrea război. Trebue să facem ceva ca să-l oprim. Și nu-i decât un mijloc : recurgerea la forță,... forța colectivă a națiunilor hotărâte să menție pacea. Aceasta poate să ducă la război, dar aceasta-i o eventualitate pe care trebue s'o avem în vedere. Trebue să ne convingem că, deacum înainte, nu-i altă ieșire decât „sancțiunile" care poartă într'însele posibilitatea foarte limpede a unui război".

Trei milioane de voturi engleze muncitorești au aprobat aceste cuvinte grave. Asta-i situația momentului!

O apropiere anglo-germană?

In legătură cu încordarea diplomatică dela Geneva, cercurile berlineze cred că se va produce curând o schimbare în echilibrul Europei.

Însuși Fuhrerul Hitler speră într'o alianță anglo-germană, care va aduce Reichului însemnate foloase politice economice și financiare.

Se înmulțesc inițiativele de apropiere între cele două popoare. Decurând, frunțașul nazist dr. Rosenberg, a conferențiat despre avantajele unei apropieri între Germania și Anglia. Iar ziarul „Angriff" oficiosul d-lui Goebbels ministrul propagandei, a publicat o serie de articole, arătând că dintre toate națiunile, englejii preferă pe germani.

In fine, la Berlin se apreciază foarte mult glasurile care se rostesc în Anglia pentru retrocedarea coloniilor germane.

In asemenea situație delicată, rămâne de văzut cum va înțelege Franța să-și dirijeze politica externă.

Din toată lumea

Comerțul

In timp de aproape două luni, decând se aplică noul regim al compensației, România a importat mărfuri în valoare de 210 milioane lei. Această sumă se repartizează în felul următor : Germania 105 milioane ; Anglia 45 mil. ; Statele-Unite 35 ; Ungaria 18 ; Belgia 10. Celelalte țări comptează cu sume inapreciabile.

Cam aceiaș repartiție există și pentru exportul nostru.

In ambele cazuri, Franța figurează la coadă.

Cu alte cuvinte, oftăm cu Franța, însă împrejurările ne silesc să facem negustorie cu Germania.

Argumente italiene

Dosarul italian pe care guvernul dlui Mussolini l'a prezentat la Geneva, ca un argument suprem contra Abisiniei, formează un volum de 700 pagini.

Acest dosar conține documente ce evidențiază relațiile italo-abisiniene din cursul ultimelor 10 ani. Italia ține să atragă în special atenția Ligii Națiunilor, asupra numeroaselor angajamente luate de ea în Etiopia în domeniul comercial.

O altă serie de documente e alcătuită din numeroase fotografii cu atrocitățile comise de abisinieni împotriva prizonierilor italieni în timpul campaniei din 1896.

După cum vedem, Mussolini s'a pus pe capul biet lor abisinieni și nu-i slăbește deloc !

In U. S. A.

„Golf"-ul este cauza veșnicelor certurt în căsniciile americane.

Domnul este cu totul absorbit în sportul său ; doamna se pretinde neglijată, acuzându-și bărbatul de infidelitate ; astfel că soțiile acestor cavaleri ai mingii albe au fost poreclite „văcuvele golfului".

Iată însă că un club din New-York caută să remedieze această situațiune.

Clubul a deschis un pavilion special unde, în timpul absenței bărbaților, distracții felurite vor fi oferite acestor „văduve".

Neprecupețind nici-un sacrificiu, clubul pune la dispoziția doamnelor, un baron suedez și un conte italian, cu însărcinarea de a dansa cu ele și de a le întovărăși la plimbare.

De astă dată însă, bărbații vor fi cei în dreptate se plângel

Sindicatul cerșetorilor

Există și asemenea asociație, în orașele poloneze Varșovia și Vilna.

E un sindicat legal constituit și recunoscut de autorități.

Nimeni nu poate cerși în cele două orașe, fără aprobarea sindicatului și numai după un examen teoretic și practic.

Teoretic: cunoașterea regulamentelor polițienești privitoare la cerșit.

Practic: cunoașterea amănunțită a cartierelor orașului, pentruca un cerșetor să nu încalce locul altuia.

Și o obligație interesantă : cerșetorul n'are voe să ceară în aceiaș zi, de două ori, pomană dela acelaș trecător — căci altmintreli este exclus din sindicat.

Gazetărie

Pe chestiunea minunei dela Maglavit, unele ziare au atins cele mai nebănuite culmi ale gazetăriei.

Am ajuns să cetim adevărate interviewuri... cu Dumnezeu !

Odinioară, anumiți reporteri obișnuiau formula comică „Ce gândește Suveranul".

Astăzi am progresat, ajungând la formula : „Ce gândește Dumnezeu".

Desigur, bunul Dumnezeu gândește că asemenea gazetărie... e fără Dumnezeu !

Struna zilei

Afișele-reclamă pentru „Luna Iașilor" sunt criticate că's palid tipărite.

De ce atâtea critici ?
Ideia, a fost bună ;
Căci reprezintă Iașul,
Văzut noaptea, la lună.

Gh. Amanci

Citiți zilnic Opinia

Actualități politice

După discuțiile dela Tg. Jiu

După discuțiile și întrevederile politice dela Tg. Jiu, se anunță următoarele fapte cu caracter precis :

Se prelungesc, cu încă 6 luni, cenzura și starea de asediu. D. Dinu Brătianu care s'a declarat contra măsurilor excepționale, nu merge cu împotrivirea până la răsturnarea guvernului.

D. Tătărescu a obținut remaniarea cabinetului și o va face fără multe dificultăți.

Guvernul și-a pregătit programul unei noui sesiuni parlamentare.

In fine, conducerea partidului naț.-țărănesc a decis să intensifice lupta contra guvernului și să convoace o mare adunare în București. Se știe că, încă dela începutul verei, d. Mihalache declarase că nu va mai fi nevoe de această adunare, deoarece în toamnă situația va fi complect schimbată. Iată însă că adunarea se convoacă, iar țărăniștii intensifică lupta.

E destul de limpede, prin urmare, că guvernul se menține pe poziție, având încrederea Coroanei.

Opoziția naț.-țărănistă va avea de dus o luptă aprigă în jurul acțiunii de guvernare ce se va desfășura deacum înainte.

Ne temem că va fi o luptă grea care se va prelungi cel puțin până'n primăvara viitoare.

X.

Pregătirile Angliei

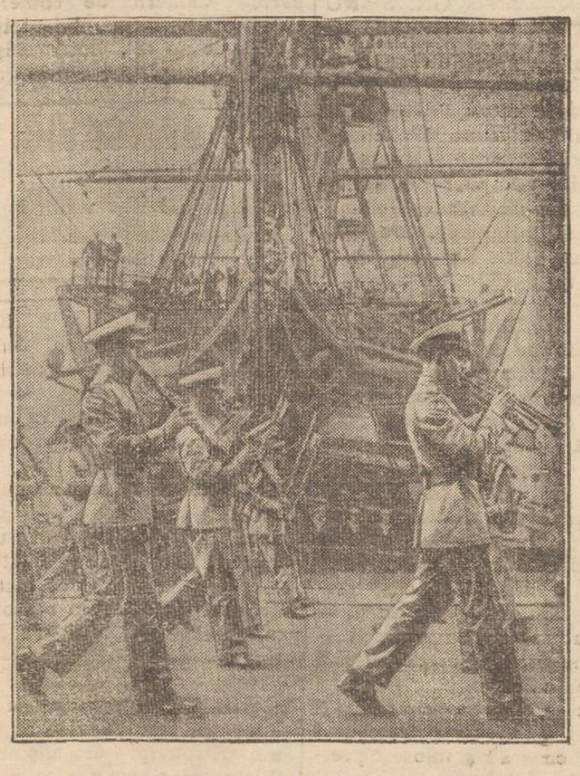

Portul Plymouth este centrul de pregătire a marinei militare engleze. Acolo se adună marinarii rezerviști și de acolo sânt repartizate vasele de război, spre Mediterana și Marea Roșie.

In clișeu, o paradă a rezerviștilor marinei britanice.

Toate aceste pregătiri sânt, desigur, îngrijorătoare.

In jurul conflictului italo-abisinian

De când lumea, cei mari caută ceartă celor mici și slabi, ca să-i înghită.

Nu'mi plac diplomații, căci n'au curajul a spune adevărul.

Italia afirmă că Abisinia este o rușine a civilizației și că este singura țară din lume care are 2 milioane de sclavi.

Abisinienii cer să li se respecte independența și se plâng Societății Națiunilor că Italienii calcă în mod flagrant textele pactului S. N.

Anglia sprijină pe Abisinieni. Franța vrea să'i împace pe toți. Aceste toate sunt vorbe. Cărțile pe față s'au dat zilele trecute când Abisinia a cedat petrolul unui consorțiu Americano-Englez.

Aproape toate războaele din lume sunt motivele de interese economice. Și de când lumea, cei mari caută ceartă celor mici și slabi, ca să'i înghită.

Această lege biologică între animale, este adevărată din nenorocire și între oameni. Așa este și pe uscat ca și în oceane. Cel mic nu poate scăpa decât prin șiretlic.

Istoria ne spune că cel mic nu are decât următoarea soluție: Să'învrăjbească pe dușmanii cei mari cari vor să'l înghită. Să se alieze cu cel de departe, împotriva celui care e mai aproape, căci cel de aproape este mai periculos. Așa a făcut cel mai mare domn al Moldovei adică Ștefan cel Mare și tot așa a făcut Mircea cel bătrân domnul Munteniei. Amândoi au primit ca principatele noastre să fie protejate de Turcia. Numai așa am scăpat de Austria și Rusia care vroiau să ne înghită. Principatele noastre au avut noroc de înțelepți Domni.

Pe Abisinieni vor să'i înghită Italia și Anglia. Nenorocirea Abisiniei este că atât Italia cât și Anglia sunt alături prin Somaliile ce o încunjoară. Singura scapare a Abisiniei este ca să ceară un protectorat

Continuare în pagina II-a

Biserica, Statul și minunea de la Maglavit

de preot *Claudiu Petrovici*

Conducând un grup de 50 de parohieni și însoțit de colegi preoți și învățători, am făcut un pelerinagiu la Maglavit, satul ciobanului Petru Lupu, alesul lui Dumnezeu. Veștile de mai la vale, nu mă ostenesc de loc a le da pentru acei care privesc cu dispreț marea mișcare sufletească din Oltenia, ci le scriu cu mulă emoție și cu cea mai curată sinceritate de slujitor al bisericei, pentru marea mulțime a credincioșilor moldoveni, cari citesc ziarul de față, ca ei să cunoască din gura unui simplu preot și care nu are nici o pricină de a umila sau a acoperi adevărul, care este realitatea de la Maglavit,

Din toate impresiile culese, din toate cele văzute cu ochii noștrii, din cele cari li-am cercetat în amănunțime cu toată răbdarea și nepărtinirea, pot face următoarea declarație ; în adevăr la Maglavit se petrec lucruri, care poartă pecetea unor minuni Dumnezeești. Nu știu care va fi soarta de mâine a ciobanului Petru Lupu, ales de Dumnezeu să propovăduiască cuvântul adevărului.

Nu ar fi de mirare, ca meșterii noștrii de analiză psihologice, să-i găsească un beteșug cu cina știe ce nume fioros și greu de rostit. In secolul nostru cu pulsul repede, în care eroii durează așa de puțin, cred că chiar un sfânt din calendar din acei deja canonizați, dacă s'ar mai reîntoarce pe pământ, nu ar ținea afișul atenției publice prea mult. De aceia nu e de mirare, că lumea subțire a început să-și arate neîncrederea față de Maglavit, cu atât mai mult cu cât omul lui Dumnezeu de acolo, îndrăznește să se ridice din pleava cea măruntă a satelor, ba încă și mai de jos chiar, din târla unei stâne de oi.

Soarta lucrurilor de la Maglavit este în mâna lui Dumnezeu. El va hotărâ ce să se întâmple cu acest cioban, care eșit din mutenie și surzănie și limpezindu-și în chip minunat irazele din negura unui creier absolut ineult, este în stare să fanatizeze mulțimi de zeci de mii de ascultători. Oare, aceasta nu este o minune ? Trecând peste procesele verbale semnate de medici și autorități, care adeveresc că ciobanul Petru a făcut vindecări și semne pline de minuni, noi înșine—grupul plecat la Maglavit,—am văzut unele lucruri, cari las la voia cititorilor să hotărască dacă sunt minuni, sau nu. Voi enumăra numai trei :

1) Cu o noapte înainte de a ajunge noi acolo, un tânăr a furat cutia cu bani de la o troiță ; a doua zi—5 Septembrie—a adus-o singurel și a pus-o la loc, silit de faptul că imediat după furt mutise ; i se înțepenise gura complect.

2) Ciobanul Petru Lupu a făcut pe locul unde i s'a arătat Dumnezeu, o fântână, cu o adâncime mică de apă, care în mod obișnuit nu ar putea da zilnic mai mult de 3 400 găleți. La această fântână însă este o îngrămădeală enormă ; mii de oameni scot ciuture de apă și totuși ea rămâne în fântână ca neatinsă.

3) In grupul nostru a mers și locuitorul D. Popa din satul Bădilița județul Baia, suferind de un tremur nervos al mâinilor, care de 11 ani îl împiedică de a se putea sluji de ele. Când neam reîntors, începând de pe la Ploești, tremurul mâinilor s'a micșorat simțitor, iar în stația Pașcani

Continuarea în pagina II-a

Clinica Chirurgicală Doctor TZAICU

din Sanatoriul Iaşi str. Carol 20

este în permanenţă pregătită pentru chirurgia de urgenţă

Salvarea la dispoziţie. Pentru preoţi, învăţători şi toţi funcţionarii publici reduceri speciale. Telefon No. 248.

LICEUL DE BAEŢI şi ŞC. COMERCIALA SUPERIOARA

Mihail Kogălniceanu

IAŞI STR. C. A. ROSETI No. 4

Şcoli cu drept de publicitate, cu drepturi egale cu a statului

Internat, Semi-internat şi Externat

Taxe şcolare reduse, se fac mari reduceri pentru elevii săraci şi silitori

Se primesc inscrieri in cl. I şi V şi cu examenul de admitere dat la stat. Elevii ce se inscriu in cl. I pot da examen de admitere la acest liceu la 2 Sept. sau 15 Sept.

LICEUL ARE PANA IN PREZENT 335 BACALAUREAŢI

Director TITUS PATRICIU

Se aduce la cunoştinţa funcţionarilor publici că pentru anul şcolar 1935—36,

Căminul „Gh. Gh. Mârzescu"

din Iaşi Str. Carol No. 35 mai are vacante încă 10 locuri de solvenţi.

Taxa anuală (zece luni) de întreţinere complectă este de 8.000 lei plătibile în rate.

Pentru inscrieri a se adresa secretariatului Căminului din Iaşi str. Carol 35 in fiecare zi dela orele 10-12 şi 3-5.

Elevi!

Criza este mare şi banul este scump; aşa că procurarea de cărţi şi rechizite şcolare, este astăzi o adevărată problemă pentru unii.

Nu însă şi pentru acei ce cumpără la noul Depozit de Cărţi şi Rechizite şcolare

Librăria Naţională

Str. Lăpuşneanu No. 28

(vis-a-vis de Cinema Trianon)

care face scăderi de preţuri la cărţi şi vinde rechizitele cu preţuri en-gros.

N. B. La orice cumpărătură rabaturi în bani şi un cadou

AZI la ROXY 2 filme mari răsunătoare cu 12 şi 8 lei intr.

REFUGIUL cu Sylvia Sidney Gene Raimond

Al doilea film **In SERVICIUL PATRIEI**

cu simpaticii comici STAN şi BRAN

Completare: Mikv Mouse şi jurnalul ECLAIRE

La cumpărarea covoarelor orientale

de orice mărime, adresaţi-vă direct prin mai surse

Tebriz EXPOZIŢIE PERMANENTĂ - Str. L. Catargiu 34

Cumpărând la prima sursă real veţi 50 la sută reducere faţă de ambulanţi.

ROGĂM A NE VIZITA SPRE CONVINGERE

Liceul de fete al profesorilor asociaţi

„M. KOGALNICEANU"

din Iaşi Strada Căpitan Păun No. 6

Şcoală cu drept de publicitate

Inscrierile se fac în fiecare zi de lucru de la 9—12 şi 4—6

Se pot inscrie în clasa I-a, elevele care au dat examen la alte şcoli şi nu au locuri.

Taxa şcolară pentru clasa I-a **şi mai redusă** ca anul trecut

Taxele şcolare se pot plăti în rate lunare.

Inscrierile

LA

Şcoala Primară Evanghelică

cu limba de predare română şi germană sub direcţiunea prof. Dr. Gustav Filff zilnic între orele 11-1 a. m. şi 4-5 d. a. în Strada Banu 14

La Depozitul Ziarului UNIVERSUL

DIN STR. UNIREI No. 14 (lângă Bragadiru)

Vă puteţi procura toate rechizitele şcolare, precum tot felul de caete, maculatoare, blocuri de desemn etc. din hârtie velină extra fină, cu preţurile cele mai avantajoase atât în en groscât şi endetail.

Institut de Electro-radiologie medicală

Dr. GH. COSTIN

Medic radiolog la Dispensarul pentru Profilax a Tuberculozei şi Asigurări Socia e Iaşi

Specializat la Paris şi Viena

Radioscopii, radiografii, radioterapie (tratament cu raze X) Diatermic, Raze ultra-violete etc.

Consult. 3—5 p. m.

Str. Petru Rareş No. 9

DOCTOR

ADRIAN ŞTEFĂNESCU

MEDIC DE SPITAL

Boli interne şi nervoase

Consult. 4—6 p. m.

Str. I. G. Duca Nr. 16 (fostă Muzelor)

Evrei,

Procuraţi-vă prima traducere românească a rugăciunilor de Roş-Haşana şi Iom-Kipur, „Mahzor", text ebraico-romîn, un volum de peste 500 pagini elegant legat, lei 200.

De asemenea „Aţipor" (Păsărica) prima traducere românească a rugăciunilor de rostit la mormintele diferitelor grade de rubedenie, text ebraico-român, precum şi rugăciunile de Izcor şi Eli-Mulei, Kaddiş. Tabloul zilelor de Izcor din tot anul până la 1960, după calendarul obişnuit. Volumul de 96 pagini frumos legat, coperta simbolică în culori, 20 lei, a se adresa autorului: Şef rabin Dr. Thenen, str. Carol 55, Brăila.

Nu putea părăsi camera din cauza nevralgiilor

Picioarele în permanenţă bandajate

Kruschen îi redă sănătatea

Veţi găsi expresia unei adânci recunoştinţe în scrisoarea de mai jos în care o doamnă ne scrie cât a suferit din cauza nevralgiilor.

„Acum doi ani am suferit de dureri nevralgice la genunchi şi am încercat diferite tratamente timp de mai multe luni. Niciunul nu mi-a folosit. Picioarele îmi erau în permanenţă bandajate şi toată vara n'am putut să ies măcar până în grădină. Era îngrozitor pentru mine să nu pot părăsi camera. Intr'o zi soţul meu îmi spuse: „de ce nu încerci Kruschen, poate că o să-ţi taică bine?" Am ascultat şi am făcut o încercare. In viaţa mea nu am avut o surpriză mai mare. După o săptămână am început să merg iar şi curând după aceia m'am simţit atât de bine încât am putut părăsi camera. Fiecare mă întreabă: „ce ai luat?" — căci se minunau cu toţii văzându-mă că merg iar. De prisos să mai adaug că le-am spus că am luat Kruschen. Binecuvântez pe acela care a descoperit Sels Kruschen". (D-na L. M).

Durerile nevralgice şi sciatica sunt nişte simptome de natură mai serioasă—ca şi reumatismul, guta şi lumbago. Aceste boli provin din cauza unui sânge stricat, ele indică prezenţa în corpul nostru a unor materii toxice cari au pătruns în sânge.

Kruschen este un amestec de şase săruri cari au proprietatea de a regula funcţiunile interne, contribuind astfel la curăţirea organismului Dv., la primenirea sângelui. Un sânge sănătos, un sânge purificat va pătrunde în toate fibrele fiinţei Dv., dându-vă o nouă viaţă. Atunci nevralgiile, sciatica şi alte afecţiuni similare vor dispare ca prin farmec.

Sels Kruschen se vând în mai mult de 120 ţări şi se pot obţine acum şi în România la toate farmaciile şi drogheriile cu preţul de 95 lei flaconul.

Nevralgiile, durerile de cap cele mai rebele, le înlăturaţi imediat cu Noval

Comitetu Şcolar al Seminarului „Veniamin Costache" Iaşi No. 21 din 7 Septemb. 1935

PUBLICAŢIE DE LICITAŢIE

Se aduce la cunoştinţa celor interesaţi, că în ziua de 17 Sept. 1935, ora 10 dim. în cancelaria şcolii, str. Lozonschi Nr. 9 Iaşi, se va ţine *licitaţie publică cu termen scurt* pentru aprovizionarea Internatului şcolii, cu articole: pâine, carne şi zarzavaturi, de la Septembrie 1935, la Iunie 1936.

Licitaţia se va ţine în conf. cu art, 88—110 incl. din Lege Cont. Publice, reg. O. C. L. şi normele pentru ţinerea licitaţiilor publice, publicate în M. O. No. 127 din 4 Iunie 1931.

Caetul de sarcini se poate vedea la cancelaria şcolii, în fiecare zi de lucru, între orele 10—12 dim.

Garanţia de 5% la valoarea totală a furniturii se primeşte în numerar, sau efecte de Stat, şi se depune odată cu oferta respectivă, în şedinţa licitaţiei.

Comitetul

Economie *Economie*

realizaţi cumpărând sifoane şi limonadă la vechea şi renumita

Fabrica ITIC LUPU

Str. Elena Doamna No. 6 care vinde: Sifonul mare Lei 1.50 „ mic Lei 0.75 Limonadă „ specială Lei 2.—

Lucrările de renovare

la spitalul din Roman

D. dr. Nicolaescu, medicul şef al spitalului „Precista Mare" din Roman, a fost recent prin Iaşi.

Am căutat să aflu câte ceva despre spitalul din Roman, unicul mare spital de acolo.

D. dr. Nicolaescu ne spune:

—„Spitalul e în plină reconstruire şi renovare. De astă dată, spitalul va avea un pavilion de izolare, şi va răspunde astfel unei mari nevoi. Pentru acoperirea cheltuelilor, Ministerul sănătăţii a acordat 3 milioane lei, iar judeţul 1 milion şi jumătate".

— Dar epitropia Sf. Spiridon, căreia îi aparţine spitalul?

—„Epitropia, din lipsă de mijloace, n'a putut contribui cu nimic".

De ocamdată, spitalul din Roman nu funcţionează.

Intrebând ce fac bolnavii d. Nicolaescu ne răspunde:

—„Greu! Spitalul militar e afectat pentru militari, iar spitalul israelit e prea puţin încăpător, aşa că fiecare bolnav face ce poate".

Vai de sărăcime! DAN

Un ieşan a câştigat

Rallyul Sinaia

La Sinaia s'au disputat recent marile concursuri anuale de automobile, la care au participat cei mai de seamă automobilişti din ţară şi câţiva din străinătate.

S'au disputat trei probe.

Rallyul Sinaia a fost câştigat de ieşanul Costică Pavili pe „Fiat".

Tot d-sa a obţinut două medalii de argint pentru celelalte două probe de eleganţă şi comoditate şi pentru alergările pe coastă.

Costică Pavili a avut alături de el pe alt cunoscut automobilist ieşan, tânărul Niki Racovitză.

Succesul concetăţenilor noştri, e demn de relevat.

Scăpaţi sigur de dureri cu DALIN

Incendiu în judeţ

Un puternic incendiu a distrus în comuna Cornesti-Iaşi, 10 vagoane grâu şi un vagon pleavă, proprietatea d-lui Dumitru Dobiceanu din localitate.

Cercetările făcute de şeful de post al comunei, au stabilit că focul a luat naştere din neglijenţa copilului Ioan Iacobescu, în etate de 8 ani, care a voit să-şi coacă un popuşoi.

Pagubele sunt mari.

Recolta nu era asigurată.

Noua biserică

din satul Banu

Părintele protopop Vasile Chirica şi d. pictor Raicu, au vizitat ieri satul Banu, unde d. deputat Eduard Lăzărescu clădeşte o biserică monumentală.

Lucrările sânt avansate şi urmează ca în cursul săptămânei viitoare să înceapă pictarea locaşului.

Pictura o va executa d. Raicu, un apreciat cunoscător al picturei bisericeşti.

E probabil ca până la sfârşitul lunei Septembrie, biserica dela Banu să fie terminată. La sfinţirea acestui locaş va lua parte I. P. S. Mitropolit Nicodem, cât şi toţi demnitarii Iaşului care vor să cinstească activitatea creştinească a d-lui deputat Lăzărescu.

Tendinţa clerului de la sate de a obţine parohii în oraşe

Aspecte dela Consiliul ad-tiv al Eparhiei Iaşilor

Curtea Mitropoliei este tixită de mulţimea preoţilor din eparhie, care s'au deplasat la Iaşi să asiste la adunarea consiliului administrativ eparhial.

Peste două sute de clerici aşteaptă cu interes rezultatul transferărilor şi numirilor în parohiile vacante.

Majoritatea preoţilor cer transferarea dela sate la oraşe. Veşnicul miraj al oraşului, determinat însă, de această dată, şi de lipsurile şi sărăcia ce a început a se acliua în cătunele noastre.

Veneraţii preoţi, ce au păstorit zeci de ani în liniştea satelor, caută acum să pătrundă în zgomotul străzilor oraşului.

Şi pricina îi numai sărăcia satelor.

Astăzi când ministerul a masacrat salarul mizer al preotului şi drămueşte până la ultima leţcae veniturile epitrahilului, misiunea clerului la sate divine foarte grea.

Până şi teologii, care abea au ieşit de pe băncile universitare, tot spre parohiile dela oraşe îşi îndreaptă privirea.

Aspecte şi eccuri

Lucrările consiliului eparhial merg anevoe. Sânt multe cereri de rezolvit, faţă de numărul parohiilor care e neobişnuit de mare, — dar totuşi mic în raport cu mulţimea solicitanţilor.

Şi consiliul caută pe cât cu putinţă, să evite nemulţumirile.

In timp ce membrii consiliului se ostenesc în discuţii aprinse,—potolite din când în când de cuvântul autoritar al părintelui Cicerone Iordăchescu,—preoţii din curtea mitropoliei trec şi ei prin momente de înfrigurare. Ca să mai treacă vreme, se discută şi aici.

Şi chestia la ordinea zilei este, se'nţelege, minunile dela Maglavit şi Sodomeni...

Iată-l pe părintele Gh. Tudorache care, cu însufleţire, îşi spune impresiile de la faţa locului.

Iarăşi stilismul...

O figură de apostol predestinat, are părintele Zăhărescu protopopul judeţului Baia, cleric cult şi cu multă experienţă misionară. Este în slujba protopopiei judeţului Baia alături de protopopul Chiticaru, mai tânăr, dar la fel de vrednic.

Şi cum în cuprinsul protopopiei la Baia se găseşte parohia Sodomeni, unde flăcăul Costache Butnariu l-a văzut pe D-zeu,—găseşe prilej de discuţie cu Sf. Sale pe această chestie.

Părintele Zăhărescu, înainte de toate, ni se jălue că protopopia de Baia duce luptă cu stiliştii. Câţiva călugări speculatori de credinţă, agită poporul. Dar nădăjduieşte că până la urmă cei rătăciţi vor găsi calea cea bună.

Să dea D-zeu!..

Cât priveşte despre minunea dela Sodomeni, Sf. Sa ne spune că este de aceiaş părere cu păr. profesor univ. Cicerone Iordăchescu.

Nu-l crede pe flăcăul Costache capabil de şarlătănie; iar norodul credincios a dat năvală spre locul cu pricina. Cazul însă trebue a mai fi studiat.

Părintele protopop Chiticaru ne spune că şi Sf. Sa va pleca să analizeze cazul dela Sodomeni.

. . . . . .

Şi discuţiile consiliului administrativ continuă.

GR. SPIRU

In jurul conflictului italo-abisinian

(Continuarea din pag. I-a)

puternic. Care? Jurnalele spuneau că Abisinia ar fi cerut protectoratul Societăţei Naţiunilor.

De sigur, aţi râs de asemenea soluţie. De ce? Dacă Societatea Naţiunilor ar avea o armată mai puternică decât toate statele, atunci cuvântul ei ar fi sfânt. Atunci acest Areopag iată ce ar hotărî: *Anglia care are prea multe colonii, să dea Italiei o mică parte parte pentru supra-populaţia ce are.* Astăzi însă la toţi li-e frică de Anglia.

Atunci veţi întreba: Ce protectorat ar salvao pe Abisinia? După mine, singurul protectorat care ar salvao, ar fi al Statelor Unite şi Japoniei care n'ar fi direct periculoase. Dar din nenorocire această soluţie ar fi numai trecătoare. Uitaţi-vă pe harta Africei şi vedeţi că tot acest continent este stăpânit de rasa albă! Toată Africa este împărţită între Englezi, Francezi, Italieni, Spanioli, Belgieni etc.

Dar de sigur, mă veţi întreba dacă va izbucni războiul sau nu? Profet nu pot fi. Probabil însă că nu va izbucni. Pentru două motive: I) O să i se dea Italiei o compensaţie teritorială şi avantaje economice pe socoteala bieţilor Abisinieni, aşa ca să satisfacă poporul Italian şi vanitatea lui Mussolini şi II) Al doilea motiv nu'l pot spune căci ar supara pe sora noastră mai mare, „Eterna Roma".

V. TEODOREANU
profesor.

x Tusa şi răguşeala în bronchitele gripale dispar repede cu *Pastilele de Eucalipt Benzomentolate Dr. Ratianu* aprobate de Consiliul Sanitar Superior. Indicate în toate afecţiunile pulmonare, laringite, astmă, desinfectează plămânii, uşurează respiraţia. Depozit Farmacia Dr. Ratianu, Iaşi, Cuza Vodă 48.

Informaţii

x *Serată studenţească.*— Sâmbătă 14 Sept. cor. ora 9 jum. seara, va avea loc în localul Lojei B'nei Brith (str. Ştefan cel Mare) o serată colegială dată de asociaţia academică sionistă „Harmonaea".

Simpatizanţii sânt rugaţi să treacă la organizaţia sionistă între orele 7—8 seara, pentru a-şi ridica invitaţiile.

x Instituţia de binefacere „Hevra Kedoşe Landau" ne roagă să arătăm că, pentru a evita spectacolul degradant al cerşetorilor ce se îngrămădesc în faţa cimitirului israelit, a hotărât să aşeze o cutie a milelor unde bunii evrei sunt rugaţi a-şi depune obolul. Suma va fi împărţită în fiecare seară, săracilor.

x Pentru „Luna Iaşilor", d. prof. I. Botez a comandat din partea Camerii de comerţ, d-lui Th. Kiriacoff, talentatul pictor scenograf, două alipse speciale.

Dr. GANCEVICI

consultă

BOLI DE PIEPT

str. Lăpuşneanu No. 19 între orele 1—4 p. m.

Biserica, statul şi minunea dela Maglavit

(Continuarea din pag. I-a)

toată lumea s'a încredinţat că tremurul încetase complet.

*

Rostul scrisului nostru este însă mai larg de cât a ne mărgini numai la enunţarea celor de mai sus. Conştient de cele văzute, îmi permit să fac o sesizare serioasă oficialităţii civile şi bisericei ortodoxe administrative din Oltenia, în legătură cu Maglavitul. Sunt lucruri dureroase de spus. La toată afluenţa enormă de oameni ce vin în pelerinagiu la Maglavit, în toată această imensă mişcare sufletească, biserica lipseşte aproape complect. De această lipsă nu se pot învinui de fel cei doi preoţi locali; ei îmi închipui că fac tot ce omeneşte le este posibil. Putinţa lor de realizare este însă prea mică, căci mişcarea sufletească dela Maglavit şi afluenţa de lume de acolo, cere o participare a bisericei care depăşeşte cadrul de activitate a unui preot paroh. Am stat cu grupul meu de parohieni, cuprinşi într'o mulţime de cel puţin 10.000 de oameni, cam trei-patru ceasuri, aşteptând venirea ciobanului Petru.

Cu mirare mi-a fost dat însă să văd, că în loc de a fi însoţit de un preot — aşa cum neapărat s'ar cuveni din motive de tactică bisericească,— dânsul venea în tovărăşia doar a unui locuitor din sat (mănaşe-su), a proprietarului automobilului ce-l adusese şi a soţiei acestuia. Dar vorbirea (predica) pe care ciobanul — ales de Dumnezeu — o face la norod, nu ar trebui precedată de o scurtă rugăciune rostită de un preot?

Iar închierea nu ar trebui să se facă şi ea cu binecuvântarea unui slujitor bisericesc? Nefăcându-se aşa, lipsind deci o ordine trebuitoare, la amvonul de pe care vorbeşte ciobanul Petru Lupu, se produc scene compromiţătoare. Fie care se crede chemat a predica norodului şi astfel zilnic se suie pe amvon zeci de caraghioşi, ba şi desechilibraţi, ce scad şi înjosesc prestigiul acelui loc.

Ca să vorbesc la drept, nici modalitatea cum se face strângerea banilor în cutia de milă nu este perfect serioasă. Ce fel de supraveghere există la ele, dacă cutiile se pot fura în timpul nopţii?

Biserica oficială deci şi statul, să se grăbească a lua dispoziţiuni de ordine. Sunt măsuri de higienă care se impun imediat. Toate acele limonăzi făcute adhoc, tulburi de nisip şi de microbi, precum şi mâncărurile pregătite în marginea pădurei vecine transformată acum într'o imensă latrină, toate acestea sunt un adevărat atentat la sănătatea pelerinilor. Dacă nu s'a încuibat până acum acolo o molimă, aceasta este încă una din minunile de la Maglavit.

Statul este obligat să dispuie a măsuri imediate de ordine şi higenă, iar biserica să i-a sub patronajul ei mişcarea sufletească şi activitatea misionară a ciobanului ales de Dumnezeu. Să se procedeze cu raţiune şi tragere de inimă, căci Maglavitul pe zi ce trece se arată a fi un sfânt loc de pelerinagiu al neamului românesc.

Preot Ec. Claudiu Petrovici

Şcolare

Noile manuale de curs primar ale d-lor **Radu Petre** şi **Ioan Săndulescu** în colaborare cu d. **Ion C. Motăş**, inspector general şcolar, se află în depozitul genaral pentru Moldova la:

Librăria Socec & Co.
S. A. Iaşi

Se acordă rabaturile cele mai mari şi condiţiunile cele mai uşoare de plată.

Adunarea de protest

a medicilor secundari ai Spitalului Sf. Spiridon

In sala de curs a clinicei II-a medicală dela spitalul Sf. Spiridon, a avut loc eri dimineaţă o adunare a medicilor secundari dela acest spital.

Au participat medicii secundari, internii şi externii spitalului, precum şi mulţi studenţi medicinişti.

Adunarea a fost prezidată de d. dr. *C. Strat*, medic secundar al clinicei II-a medicală.

Primul a luat cuvântul d. dr. *Popescu*, medic secundar la primirea chirurgicală, care a arătat situaţia tristă în care se găsesc medicii spiridoniei.

D-sa spune că medicii secundari nu au primit salariile din Aprilie crt. S'au făcut nenumărate intervenţiuni, dar toate au rămas zadarnice.

La cuvântul d. *dr. Procenco*, dela primirea medicală, care cere deasemenea achitarea lefurilor. D-sa arată că, clinicile spitalului dau un venit lunar de aproape 200 mii de lei. Din aceşti bani ar putea fi plătit personalul medical.

D. *dr. Osipov-Sineşti*, arată că situaţia Spiridoniei este foarte critică. Lipseşte strictul necesar pentru întreţinere, hrana zilnică a bolnavilor este insuficientă, pacienţii nu pot fi îngrijiţi din lipsă de medicamente, iar personalul medical este neplătit de luni de zile. Recunoaşte şi d-sa că, centrul neglijează această instituţie moldovenească; dar şi Epitropia ar trebui să fie mai energică.

Mai vorbesc d-nii: *Stănescu, d-ra Vasiliu, Popovici*, din partea internilor şi a externilor spitalului. D-lor arată că, au o leafă de mizerie şi totuşi n'o primesc de luni de zile.

Mai arată că, clinicile au fost închise din lipsă de fonduri. Peste puţin timp se redeschid cursurile Universitare şi studenţii nu vor avea unde să facă practică.

La urmă ia cuvântul d. *dr. C. Strat*—preşedintele adunării—care arată rostul pentru care a convocat această întrunire. D-sa spune că, nici odată personalul medical n'a fost neglijat ca în timpul din urmă.

Mai arată că, medicii spitalului sunt puşi la picior de egalitate cu funcţionarii epitropiei. Ba chiar funcţionarii sânt favorizaţi, având salarii mai mari şi achitate la timp, —plus alte avantaje.

D. dr. Strat mai afirmă că. „Casa Meseriilor", nu mai trimite bolnavii la Sf. Spiridon, Cauza? Deşi plătesc 120 lei pe zi, nu sunt îngrijiţi cum se cade, iar spitalul duce lipsă şi de medicamente. Deaceia, foarte mulţi din aceştia, sunt internaţi la spitalul Israelit, unde plătesc mai puţin şi în plus, capătă o îngrijire mai bună.

Inregistrează cu regret, plecarea din spital a multor elemente bune, cari au preferat alte ocupaţii, la instituţii particulare.

D-sa propune întocmirea unui memoriu, care va fi înaintat d-lor epitropi.

In acest memoriu se va arăta situaţia medicilor şi se va cere de urgenţă achitarea salariilor, redeschiderea clinicilor, cum şi acordarea unui tratament mai bun pentru corpul medicinal.

In caz contrar, *sunt decişi să declare grevă*, care nu va înceta până nu li se vor satisface cererile.

Un astfel de memoriu va fi înaintat şi Ministrului Sănătăţii.

VIRGIL G.

BINE cumpăraţi numai la Depositul de vânzare en-gros al produselor Fabricei de Stofe

WILHELM SCHERG & Co. S. A. Braşov

FRAŢII FISCHLER

IAŞI, Strada Ştefan cel Mare No.29

unde a sosit un mare asortiment de STOFE moderne pentru haine bărbăteşti şi de dame în vederea sezonului de toamnă şi iarnă.

TELEFON 180

Ciobanul Petrache Lupu

Observaţiuni obiective la faţa locului

IV

La câteva sute de metri de „copacul care plânge", se află târla ciobanului Petrache Lupu. E un loc deschis, foarte mare, unde în permanenţă se află mii de pelerini şi zeci de căruţe. Acolo e coliba unde se adăpostea ciobanul, — astăzi transformată în paraclis, cu icoane, lumânări şi tămâe. Coliba nu mai foloseşte lui Petrache, pentru simplul motiv că el s'a lăsat de ciobănit; şi-a angajat om la oi, iar el s'a destinat noei ocupaţii de „Sfânt" (cum îi zic oamenii).

In faţa colibei e ridicată o uriaşă cruce de lemn cu chipul lui Hristos răstignit; iar lângă cruce s'a construit un amvon din lemn, de pe care Petrache Lupu vorbeşte norodului, zilnic, de patru ori: la orele 9 şi 11 dimineaţa 4 şi 6 după amiaza.

Petrache Lupu

Ciobanul Petrache Lupu e un om mărunţel, slab, în etate de 28 ani. E însurat şi are un copil în vrâstă cam de un an. E om simplu, şi cu desăvârşire lipsit de învăţătură (nu ştie a scri şi a ceti).

E cam surd şi gângav. Entuziaştii spun că vorbeşte destul de bine şi că aude. Eu am constatat că e peltic accentuat şi e surd. Trebue să-i strigi tare ca să te înteleagă.

De pe amvonul lui, repetă de patru ori pe zi cunoscuta-i povestire în fraze neschimbate ce-i sânt — se vede bine — adânc întipărite în minte. La urmă, arată un ecran pe care-i zugrăvit un romb la ale cărui colţuri se află scrise cuvintele: ploae, foc, cărbune, vânt şi indicaţia punctelor cardinale. Ciobanul spune că rombul acela e o „stea" ce i-a arătat-o „Moşul" (adica Dumnezeu) făcându-i anumite recomandaţiuni, cunoscute publicului din reportajele ziarelor. Ceia ce-i curios, este că ciobanul a văzut „steaua" cu cele patru cuvinte scrise la colţuri; apoi a dat indicaţii unei persoane să zugrăvească rombul pe hârtie şi să transcrie cele patru cuvinte, *cu toate că Petrache nu ştie să cetească*. Asta ar fi într'adevăr o minune...

Al doilea Moise

Petrache Lupu e cioban, surd şi gângav; i-a apărut Dumnezeu şi l-a însărcinat să evanghelizeze pe oameni. Ciobanul a rezistat, pretextând infirmitatea lui şi temându-se că oamenii nu-l vor crede, ci îl vor lua în batjocură. Dumnezeu însă a insistat în trei Vineri consecutive.

E tocmai povestea lui Moise din Biblie. Era şi Moise cioban, surd şi gângav; i-a dat o misiune Iehova, însă a ezitat s'o primească, pretextând infirmitatea lui şi temându-se că oamenii nu-i vor da ascultare. Insă Iehova a insistat, luând asupra-şi să lecuiască pe Moise şi să facă pe oameni creduli.

Ciudată coincidenţă între cazul lui Moise, şi cazul lui Petrache Lupu — al doilea Moise!

*

Intrebarea este, cum de a fost crezut Petrache pe cuvânt, în ce priveşte viziunea sa supra-naturală?

Cred că nu-i suficientă simpla afirmaţie a unui om, slab de spirit şi care — presupunându-l de perfectă bună-credinţă — putea să aibă halucinaţii.

După cum se arată într'o broşură oficioasă (ca să zic aşa), tipărită la Calafat, părintele-parch Bobină l-a crezut pe cioban pentrucă: e om cinstit, e om prea simplu ca să inventeze şi e foarte religios.

Nu ni se par suficiente aceste calităţi. Iar cât priveşte religiozitatea, trebue făcută o distincţie. Mai mulţi oameni din Maglavit mi-au afirmat categoric că ciobanul nu prea era ocupat de cele sfinte, iar la biserică s'a dus în viaţa lui numai de două ori: când s'a însurat şi când i-a murit o rudă. Şi mi se pare că dacă Dumnezeu şi-a ales vestitor pe un om atât de puţin bisericos,... faptul acesta n'ar fi tocmai măgulitor pentru biserică!

*

Mi-a atras atenţia încă un lucru.

In povestirile lui, Petrache repetă foarte des şi stăruitor — ca un leit-motiv — recomandarea divinităţii, ca oamenii să se ducă la biserică „oridecâteori popa va trage clopotele".

Aceiaş recomandare de a merge oamenii la biserică, a fost făcută de acelaş „Moş" divin, însă de data aceasta în vis, unui copil Dincă dintr'o comună învecinată.

Câţiva maglaviteni mi-au mărturisit că până acuma oamenii nu prea frecventau biserica. Şi iată că apariţia divină a venit tocmai la timp, să aducă oamenii în sfântul locaş. Din acest punct de vedere, minunea şi-a împlinit scopul.

C. R. G.

Continuare mâne.

Informaţii

x INTRE CONCUBINI. — La comisia 3'a prezentat d. Nichifor Potop din Mahalaua Adunaţi nr. 30 şi a reclamat pe concubina sa, Maria Sabaru.

Reclamantul declară că femeea după ce a trăit cu el câtva timp, l-a părăsit, luându-i din casă îmbrăcăminte, încălţăminte şi o sumă de bani.

Se cercetează.

x Generalul Todiriţă din Botoşani a încetat subit din viaţă, la staţiunea balneară Vatra-Dornei.

x Din închisoarea Galata a fost pus în libertate Gh. Stoica, fostul director al Prefecturei Jud. Bacău, care se află în curs de judecare, pentru falsuri.

El a fost eliberat de Curte pe o cauţie de 30,000 lei.

x Consiliul de Război a pus în libertate pe av. Ghelman şi pe Sima Averbuh.

x Dl. Gh. Radu, fost inspector general P. T. T. se află greu bolnav. Ii dorim o grabnică însănătoşire.

Dl. Gh. Radu este fratele mai mare al ilustrului nostru, d. Vasile I. Radu.

x *Domnul Profesor Dr. I. Tănăsescu, reîntors în localitate, a reluat consultaţiile în cabinetul d-sale din str. Coroi 6, între 1—4 p. m.*

x Dentista *R. Prozementer* s'a reîntors în localitate şi a reînceput consultaţiile în cabinetul d-sale din str. Cuza Vodă 42 (casele Cristofor) între 10—2 şi 4—7.

x Un purgativ uşor şi plăcut este LAXATINWERNER (Pastile purgative cu chocolată), Preparat de Farmacia Werner Iaşi. 12

Inserţie *)

Domnule Director,

In baza dreptului de publicitate, am onoarea a vă ruga să binevoiţi a publica răspunsul la inserţia semnată de Lupu Nuţă.

Nu pentru a polemiza, ci spre a pune la punct pe acei ce prin diferite colportări caută să lovească în prestigiul Soc. „Caritas-Humanitas".

Cercurile evreeşti din localitate şi cari nu sunt înscrişi în Soc. n'au nici un motiv să discute demisia colectivă produsă din sânul comitetului, iar membrii devotaţi ai societăţei sunt prea mulţumiţi de această defecţiune, căci s'a introdus din nou liniştea şi ordinea.

Domnii demisionari să nu poarte grija încasărilor de cotizaţii, căci de aceste cotizaţii se interesează actualii conducători cari se interesează îndeaproape de bunul mers al Societăţii.

Cât priveşte de graţia sau disgraţia ce se bucură subsemnatul printre cei demisionaţi, n'am cercetat nici odată aceasta, deoarece, ca conducător, trebue să am înainte de toate grija de a fi pe placul membrilor şi nu grija *graţiei* acelor ce mă secondează.

Că sunt înlăturat pur şi simplu se poate constata, că de 9 ani sunt reales cu majoritate de către fraţii din Soc. aceasta pentru serviciile şi munca ce depun în folosul societăţei şi societarilor.

Adunarea generală extraordinară a fost cerută de 132 membrii şi e conformă cu statutele soc. iar ca preşedinte sunt obligat a o convoca şi tocmai această adunare a fost cerută pentru a se pune capăt diferitelor colportări şi de a introduce din nou liniştea şi ordinea în societate, şi surpriza le va fi şi mai mare când vor constata că la acea Adunare Generală se va ratifica hotărârile luate în interesul şi bunul mers al societăţii.

In privinţa prietenilor ce mă înconjoară, pot asigura pe d-nii demisionari, că sunt tot atât de onorabili ca d-lor şi sunt animaţi de aceleaşi bune sentimente, cu singura diferenţă că nu ştiu a trage sfori.

Cât priveşte celelalte publicate ca: suprimarea libertăţii cuvântului, de-a gândi, politica de cafenea cum şi orice alte incorectitudini, toate acestea se vor discuta într'o şedinţă apropiată, iar hotărârile ce se vor lua vor fi desigur pe placul d-lui Lupu Nuţă.

Asigur pe d. Lupu Nuţă, că nu va ajunge nicio dată momentul de-a vedea destrămată societatea, ci mai degrabă sper să vadă înfăptuit „Sanatoriul" de care Societatea are absolută nevoie.

Ceace nu s'a putut face în 29 ani s'a înfăptuit în 6 ani sub preşedinţia mea, şi acesti înfăptuiri sunt: Carul funebru noua clădire, rămânând ca acum, cu elementele ce vor fi cooptate în locul celor demisionaţi să pornim la noua înfăptuire.

Mulţumindu-vă, domnule director, pentru inserarea celor de mai sus, vă rog să primiţi asigurarea deosebitei mele consideraţiuni.

MENDL ROSENBLATT
Preşedintele societăţei „Caritas-Humanitas".

*) Ziarul nu răspunde cele cuprinse în această rubrică.

Singurul remediu contra gripei şi durerilor de cap
numai
JAWOL

DE INCHIRIAT cameră mobilată, teracotă, parchet, cu încălzit şi luminat. Tăutu 9.

CAMERĂ mobilată elegant, intrare separată, str. Trei Erarchi No. 11.

CASA MODERNĂ, confort, eleganţă. Chirie modestă. Aleea Ghika-Vodă. A se adresa str. Lascar Catargi 20, între 5—7 p. m.

PIERDUT ceas-brăţară de aur, cu şiret negru, de damă, pe parcursul Piaţa Unirei—str. Gane—Sărăriei. Găsitorul este rugat a-l aduce D-rei Nelly Minciu str. Unirei 24 contra unei bune recompense.

DE INCHIRIAT 3 apartamente a câte două camere şi bucătărie, sau două apartamente a câte 3 camere şi bucătărie, pentru locuinţe în Iaşi str. Ghica Vodă 23 (fost 41). Informaţiuni: Avocat I. Serafimi str. Sf. Sava 15.

DE INCHIRIAT apartamente pentru locuinţe sau prăvălii în: Str. Lăpuşneanu (sub Palace); Hotel Traian; Str. Arcu 17 (fost Poştă); Str. I. C. Brătianu 125, parter şi etaj; str. Alexandri 5, parter şi etaj. Informaţiuni dă D-na Paula Teitler str. Alexandri 3

De vânzare
ocazie, automobil Nash, 6 cilindri, în perfectă stare de funcţionare, cauciucuri foarte bune; se poate vedea în str. Ioan Creangă No. 105 a d-na Lucreţia Drăghici. Preţul 50.000 lei.

Pepiniera din Pocoleni (j. Baia)

Un sat transformat în grădină — Opera frumoasă a unui învăţător

Primim:

Sunt sate unde locuitorii au suferit din vitregia politicianilor, şi mari şi mărunţi. Aşa a fost şi cu satul din Pocoleni (j. Baia). Acesta face parte din comuna Rădişeni, care a fost condusă atât de cuminte de conducătorii ei din timpul împroprietăririi, încât toţi locuitorii, deci şi Pocolenii au rămas neîmproprietăriţi, deşi din toate părţile au fost împrejuraţi cu moşii.

Când am venit învăţător în acest sat, l-am găsit într'o stare materială proastă. Pe atunci însă nu se putea cunoaşte căci orişicare putea împrumuta bani dela bănci, câţi avea nevoie, numai să aibă semnătura „şefului". Deci pe lângă sărăcie, se instala şi datoria.

Cum în sat şi pe teritoriul lui nici în apropiere nu este nici un izvor de câştig: iazuri, păduri, mine, fabrici, cariere, olării, lunci cu nuele, staţie balneară (sau climaterică) de unde locuitorii să-şi poată câştiga traiul, — m'am gândit să introduc o cultură care practicată pe o întindere mică să aducă foloase mari. Cum terenul este foarte bun, am încercat introducerea pomilor roditori. Am plantat terenul şcoalei; apoi pe al bisericei şi încetul cu încetul la săteni. A[illegible]nat greutăţi, dar o[illegible] văzând rezultatele, mi-au dat singuri ajutoare mai târziu. Am reuşit să-l conving că plantarea de toamnă e foarte avantajoasă faţă de cea de primăvară.

Cum însă pomii costau scump în unire cu alţi gospodari am pus bazele unei pepiniere pomicole regionale de unde toţi sătenii locali să poată lua pomi cu preţul de 50 la sută mai ieftin ca la orce pepinieră iar la ceilalţi cu 25 la sută. Tot odată preoţilor şi învăţătorilor cari au căutat să răspândească cultura pomilor în satele lor, li-am făcut înlesnirile necesare.

Cu mulţumire sufletească constat că dintr'un început mic, s'a ajuns la rezultate mari şi frumoase. Câştiguri mari n'au fost, dar mulţumindu-mă cu puţin, mulţumirea sufletească a fost mare, mai ales că vedeam că aici îşi pot câştiga un ban atâţia oameni din primăvară până ce cade zăpada. Câştigând bani: praşitorii, altoitorii, absolvenţi de şcoli agricole, păzitorii, cărăuşi, plus cei dela care se cumpărau diferite materiale: leaturi, sârmă, cuie, rafie, material de altoit, stuf, paie, pleavă, etichete, etc. etc. Pe scurt, satul se preface în o frumoasă grădină de pomi, aşa că sătenii au un izvor de câştig.

Acum pepiniera are felurite specii şi varietăţi de pomi roditori: meri, peri, cireşi, caişi, nuci, zarzări selecţionaţi, trandafiri, diferiţi puieţi, răsaduri de căpşune, etc.

Convingându-se de valoarea şi autenticitatea varietăţilor pomilor, din pepiniera aceasta, instituţiile oficiale şi-au procurat pomi: de aici Com. Arbore 1000 pomi, Hodora (Iaşi) 600 buc., Camera Agricolă Suceava 500 pomi 16000 puieţi etc. etc.

Indemn şi pe alţii domni colegi să încerce introducerea culturii pomilor roditori, în satele domniilor lor înfiinţând şi mici pepiniere de unde sătenii să-şi poată procura pomi ieftin. Până atunci sătenilor le puteam face înlesnire cu plusul pomilor din pepiniera noastră cu o reducere de 25 la sută; în caz că se comandă dela 200 bucăţi în sus pentru sat, acordăm pentru şcoală şi biserică gratuit pomi.

Orce informaţiuni privitoare la cultura pomilor trimitem gratuit.

C. MERCORE
Invăţător, conducătorul pepinierei regionale, premiată cu medalie de aur. Pocoleni (lângă Fălticeni) Baia

Din Vaslui

Vaslui.— Pentru ziua de Duminică 14 Septembrie a. c. sunt convocaţi la sediul clubului organizaţiei partidului Naţional-Creştin din localitate de sub preşedinţia P. S. Sale preotului C. Iacombie fost deputat, toţi şefii organizaţiilor comunale din judeţul nostru. Scopul acestei convocări este: depunerea jurământului de credinţă către partid, a tuturor şefilor organizaţiilor comunale. La această solemnitate va mai participa şi întregul comitet orăşănesc şi judeţian al organizaţiei locale. *Calex*

Soc. „Salvarea"

Membrii Soc. „Salvarea" sunt rugaţi conform art. 35 din statute, a se întruni în Adunare G-rală Duminică 15 Sept. ora 5 p. m. în localul Serv. Sanitar Municipiul Iaşi din str. Sărăriei 167.

Fiind a doua convocare, adunarea se va ţine negreşit cu ori ce număr de membri prezenţi.

Comerţul şi industria ieşană

merg spre ruină

Comerţul şi industria ieşană se află în ultima vreme într'o situaţiune din cele mai critice.

O raită făcută în ultima vreme la întreprinderile locale, ne confirmă această stare diplorabilă.

Industriile, cele mici în special, nu lucrează din lipsa materiilor prime, cari continuă a fi vitreg împărţite; iar comerţul este complect în amorţire.

Am văzut magazine în plin centrul Iaşilor, cari stau la cheltueli zilnice de 800—1000 de lei, iar vânzarea nu întrece uneori cifra cheltuelilor.

Un bătrân comerciant cu care am stat de vorbă, ne spune că o asemenea situaţie, comerţul ieşan încă n'a cunoscut până în prezent.

„Parcă au murit clienţii — ne spune negustorul. Imi face impresia că oamenii nu se mai îmbracă, nu mai mănâncă şi nu mai cumpără nimic.

Comerţul este aproape ruinat şi nu ştii unde vom ajunge. Cheltuelile sunt colosale, fiscul te execută fără milă, primăria, uzina şi multe alte,—la fel".

După cum vedem, o stare nu tocmai îmbucurătoare pentru Iaşi.

Comercianţii ieşeni îşi pun însă în prezent nădejdea în mişcarea pe care o va determina expoziţia Lunei Iaşilor, care—după cât ne spun unii —ar mai putea aduce o înviorare comerţului.

dessmond

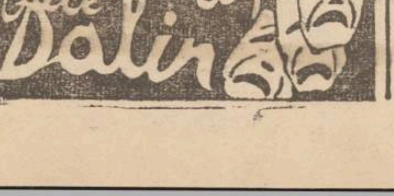

Pomada Balsamo
medicament ideal pentru îngrijirea pielei

vindecă:
exemele, buboaie, bube, picingene, coşuri, rocii de la copii, opăreala din cauza căldurei. Rezultate uimitoare. Scrisori de mulţumire.

Dep. Farmacia Dr. Beceanu

Citiţi zilnic Opinia

DOCTOR
Corneliu Stoian
Genito-urinare, sifilis, venerice
Consultaţii 6—8
strada I. C. Brătianu 58

ULTIMA ORĂ

Ştiri politice

In consiliul de miniştri

s'a discutat remanierea

Bucureşti 12.— Consiliul de Miniştri, întrunit ieri sub preşedenţia d-lui Tătărescu, a discutat despre prelungirea stării excepţionale (cenzura şi starea de asediu), şi programul de lucru în viitoarea sesiune parlamentară.

Apoi s'a examinat chestiunea remanierii cabinetului.

S'a insistat pe lângă d. dr. Costinescu să rămâe la departamentul industriei şi comerţului.

Insă d. Costinescu a răspuns că doreşte să-şi continue opera începută la Ministerul sănătăţii.

E vorba ca d-nii subsecretari Iuca şi Cancicov să fie promovaţi miniştri plini. E probabil ca d. Iuca să fie numit titular la industrie.

E sigur că d. Aurelian Bentoiu va fi numit subsecretar la Ministerul justiţiei.

Despre alte schimbări în guvern, încă n'a transpirat nimic.

Discuţii cu d. Maniu

După cum am anunţat, d. Maniu a sosit pe neaşteptate la Sinaia. D-sa a avut unele convorbiri telefonice cu prieteni politici din Bucureşti.

Aseară a sosit la Sinaia d. Madgearu şi a avut o lungă întrevedere cu d. Maniu.

E posibil ca fruntaşul ardelean să vie la Bucureşti.

Cazul Dem. Dobrescu

„Curentul" află că d. Mihalache a comunicat d-lui Dăm. Dobrescu că, prin acţiunea sa pentru „frontul popular" se pune în afara partidului.

D. Dobrescu a cerut un termen de gândire, — urmând să dea răspunsul dacă mai rămâne sau nu, în partid.

Un dar al cercetaşilor romîni

pentru preşedintele Roosevelt

Buc. 12.—D. Stoenescu, profesor la liceul din Cîmpina, se află la jamboreea internaţională cercetăşească dela Washington.

D. Stoenescu, în numele cercetaşilor români, a oferit d-lui Roosevelt, preşedintele Statelor-Unite, — o casă ţărănească în miniatură, o ploscă artistică şi un covor cu motive naţionale.

Serbătorirea

centenarului Universităţii
va avea loc la 16 Iunie 1936

Astăzi dimineaţă s'a întors din Bucureşti d. prof. Traian Bratu, rectorul Universităţii.

D-sa a avut o convorbire cu d. Angelescu ministru de instrucţie căruia i-a arătat că e imposibil să se facă acum în toamnă serbătorirea centenarului Universităţii din Iaşi, deoarece nu sînt fondurile necesare.

După toate probabilităţile, aceste festivităţi vor avea loc în cursul lunii Iunie 1936,— adică la terminarea anului universitar 1935-36,— ceeace înseamnă 16 Iunie.

In orice caz, chestiunea se va desbate şi în şedinţa celui mai apropiat Senat Universitar.

Este însă exclus ca serbătorirea să mai aibă loc în toamna aceasta.

Tulburări muncitoreşti

în Grecia

Atena 12.—Plebiscitul pentru forma de guvernământ, a fost fixat pe ziua de 27 Octombre.

E sigur că marea majoritate va vota pentru restabilirea monarhiei ; iar regele George va veni în ţară la începutul lunii Noembre.

*

La Patras şi în câteva porturi din Peloponez, au izbucnit greve muncitoreşti.

La Patras s'au asociat cu greviştii şi unii lucrători ai căilor ferate.

S'au produs demonstraţiuni care au dus la ciocniri cu poliţia. Câteva persoane au fost rănite.

Agitaţia se menţine în porturi.

Gazetarul german Weber

s'a înapoiat în Bucureşti ?

Bucureşti 12.—S'a zvonit că aseară ar fi fost văzut plimbându-se în Bucureşti, ziaristul german Weber, bănuit spion şi expulzat pentru amestec neîngăduit în politica internă a ţării noastre. Se spune că Weber ar fi sosit în Capitală aseară la ora 6, cu trenul Expres-Orient.

Cazul expulzării lui Weber e pus în legătură, de către unele cercuri, cu demisia d-lui col. Stăncescu directorul General al Siguranţei Statului. Faptul trebue însă primit cu rezervă.

Impărăteasa Abisiniei face un nou apel la femei

pentru menţinerea păcii

Londra 12.—Impărăteasa Abisiniei a vorbit aseară la postul de radio din Addis-Abeba, făcând un nou apel pentru pace.

Impărăteasa apelează la femeile din toată lumea şi în special la mame, care ştiu ce înseamnă durerile războiului.

Suverana a accentuat că, dacă Italia pretinde că vrea să civilizeze Africa, apoi nu se poate face operă de civilizaţie cu doliu şi cu distrugere.

La Societatea Naţiunilor

In cuvântarea pe care ministrul britanic de externe, Sir Samuel Hoare, a rostit-o la Societatea Naţiunilor, a accentuat încă odată dorinţa de pace a Angliei. Insă toată lumea trebue să respecte pactul Societăţii Naţiunilor.

Problema Abisiniei are mai mult un caracter economic, decât politic.

Anglia propune distribuirea echitabilă a materiilor prime, pentru a se evita vreo teamă de monopolizare în folosul unui singur stat.

*

Delegatul etiopian a răspuns acuzaţiilor aduse de Italia.

A arătat că, în ce priveşte sclavajul e o rămăşiţă din vremuri vechi şi că va fi înlăturat treptat.

A luat cuvântul şi delegatul Austriei care a cerut egalitate de drepturi pentru toate ţările.

Italia n'a făcut propuneri Germaniei

Roma 12. — Agenţia Stefani dezminte ştirea că Italia ar fi propus Germaniei încheerea unui pact de neagresiune.

Informaţiuni

x *La direcţia de exploatare c. f. r. din localitate s'a primit o telegramă dela centru care anunţă că s'a aprobat o reducere de 50% pentru pelerinii ce merg spre Maglavit.*

Reaucerea se acordă începând de mâine 13 Septembrie până Duminică 16 Septembrie la ora 12 noaptea.

x Părintele protopop Vasile Chirica a plecat în inspecţii în Judeţ.

Astăzi Sf. Sa vizitează Cotnarul.

x In cursul zilei, sau cel mai târziu mâine, soseşte în localitate d. ministru Victor Iamandi.

x *Primul autobuz ceferist* va porni Duminică dimineaţă pentru a face cursa Iaşi-Roman.

Autebuzul a fost expus aseară în Piaţa Unirei. E solid, elegant şi foarte confortabil.

Prima cursă se va face numai pentru invitaţi, —sub directa priveghere a d-lui inginer Zarifopol.

Autobuzul va porni din piaţa Teatrului.

x Dl. avocat Mihai Borcea care a făcut o frumoasă excursie pe Mediterana, s'a reîntors în localitate.

x Astăzi au început manevrele armatei sovietice, în regiunea Kiev.

x *Pe valea Prahovei* a nins ieri şi s'a lăsat frig simţitor.

La Sinaia, Buşteni, Azuga şi Predeal, oamenii au făcut foc în sobe.

x *Căminul de ucenice* „Gh. Mârzescu" din Iaşi str. prof. Paul 17", are anul acesta 14 locuri vacante în cămin, cu toată întreţinerea, pentru ucenice dela 14 ani în sus, cu taxe de 300 lei lunar.

Doritorii se vor adresa la cămin între orele 8 -10 a. m. şi 14—17 p. m., precum şi la inspectoratul Muncii.

x *Consiliul de război.*— In şedinţa de azi dimineaţă, Consiliul de război din localitate a condamnat la 3 luni închisoare pe soldatul Gh. Cojocaru din reg. 13 infanterie, trimis în judecată pentru scăpare de arestaţi.

x *D-na Rose Herşcovici*, confecţiuni de damă, reîntoarsă în localitate, anunţă onorata sa clientelă că şi-a reînceput activitatea. Strada Banu 8.

Conflict Mihalache-Costăchescu ?

Bucureşti 12.—Ziarul „Tempo" apărut astăzi la prânz în Capitală, scrie despre izbucnirea unui conflict între d-nii I. Mihalache şi prof. N. Costăchescu.

La şedinţa delegaţiei permanente, profesorul ieşan ar fi făcut unele obiecţiuni care n'au plăcut direcţiei partidului.

D. Mihalache ar fi reproşat d-lui Costăchescu anumite atitudini şi s'a ajuns la un schimb de cuvinte. S'a zvonit că d. prof. Costăchescu şi-a prezintat demisia din partid. Bineînţeles, ştirea aceasta are nevoe de confirmare.

D. VAIDA

îşi organizează partidul

Gruparea vaidistă a început să se organizeze.

Preşedinte al „Frontului românesc" pentru Ardeal şi Banat, a fost numit d. Aurel Vlad, având ca vicepreşedinţi pe d-nii Voicu Nitescu şi Em. Haţiegan; iar secretar-general d. Viorel Tilea.

Intre 15 Sept.—15 Oct. se vor ţine întruniri publice în oraşele principale din Ardeal.

Se atribue d-lui Al. Vaida declaraţia că, până în trei luni, partidul său va fi atât de puternic încât nici un guvern nu se va mai putea alcătui fără concursul d-sale.

La mag. FRAŢII BARASCH
STR. CUZA VODA 50
au sosit ultimele noutăţi în stofe şi mătăsuri

D-nii Institutori din oraşul şi jud. Iaşi

găsesc numai la depozitul general: „Librăria Naţională" str. Lăpuşneanu, întreg asortimentul de cărţi şcolare, cu primar, cu preţuri care desfid orice concurenţă.

Incendierea unor aşa zise „fabrici" din str. Uzinei

Proprietarii sînt cercetaţi la poliţie

Aseară la orele 5,45 a isbucnit un incendiu la uscătoria fabricei d-lui Ad. Aronovici, din str. Uzinei nr. 76. Dela d-sa focul s'a propagat la fabricele de ţesătorie Leibiş Weinberg, Rubin Moscovici şi Moritz Golder situate în aceiaşi clădire.

Au venit îndată pompierii care au lucrat sub conducerea d-lui cpt. Anghelescu. Au fost de faţă d-nii procuror de serviciu Sadoveanu, av. G. Stamboliu chestorul Iaşului, comisar-şef Gane şi comisar C. Vasiliu.

Au ars materiale şi ţesături.

La început a fost declarat arestat d. Aronovici, dela uscătoria căruia a luat naştere focul. Apoi au fost reţinuţi la poliţie şi d-nii Weinberg, Moscovici şi Golder.

După ce li s'a luat un interogatoriu de către d. procuror Sadoveanu şi comisar-şef Gane dela comisia I-a, industriaşii au fost lăsaţi în libertate pentru a aduce poliţele de asigurare. Astăzi ei trebue să se prezinte la noi cercetări.

Toţi au fost asiguraţi

Toţi sinistraţii au fost asiguraţi la societăţile Steaua României şi Generala. Ad. Aronovici a fost asigurat pentru suma de 789 mii lei ; Leibiş Weinberg pentru 400 mii lei şi 250 mii lei mobilă. R. Moscovici pentru 300 mii lei şi M. Golder, — 300 mii lei. Valoarea materialelor şi maşinelor distruse de foc este mult mai mică decât suma asigurată. Fiecare din aceste „fabrici" posede 3 sau patru războaie.

Clădirea era proprietatea moştenitorilor Teitler. Ancheta este continuată de d. procuror Sadoveanu în unire cu comisia I-a.

ADM.

Un aeroplan a căzut

în jud. Tulcea

Tulcea 12. — Un aeroplan din grupul Galaţi, pilotat de aviatorul Ionescu Dumitrache, a căzut aseară pe teritoriul satului Rachel (com. Lucaniţa, jud. Tulcea).

Motorul explodând, aparatul a ars complect. Pilotul s'a salvat cu paraşuta.

S'au întreprins cercetări.

DOCTORUL
OVIDIU CORDESCU
specialist în
Nas, gât şi urechi
s'a mutat şi consultă zilnic între orele 4—7 p. m.
Str. I. G. Duca (Muzelor 32)

Transferări şi numiri de preoţi

în eparhia Iaşilor

Astăzi dimineaţă, lucrările consiliului administrativ eparhial, prezidat de păr. Cicerone Iordăchescu, au luat sfârşit.

Secretar de şedinţă a fost d. I. Zamfirescu.

Consiliul a decis următoarele transferări şi numiri de preoţi : parohia „Sf. Parascheva" - Iaşi — preot Stefan Gheorghiu; parohia „40 Sfinţi" preot I. Solomei; Parohia Ciurea preot Gh. Iordăchescu-Mosca; parohia Bârnova, Vespasian Negoiţă, hirotonire ; parohia Bivolari pr. D. Argint ; parohia Gropniţa hirotonire licenţiatului N. Tartacan ; parohia Oneşti-Plugari transferat pr. Opărică; parohia Doroşcani hirotonirea licenţiatului Vasile Dumitraş ; parohia Bucecea transferarea pr. N. Scriban, parohia Necşeni transferat pr. D. Brânzei ; parohia Stânceni hirotonirea diaconului Gh. Vasiliu; parohia Chişcovata hirotonirea licenţiatului N. Bârsa ; parohia Fântânele hirotonirea licenţiatului Gh. Goleriu; parohia Ionăşeni-transferat pr. Ionescu; parohia Storeşti transferat pr. Tărăboanţă, parohia Gărbăneşti, transferat pr. D. Crâşmariu; parohia Dumbrăveni, transferat pr. D. Rădăuceanu; parohia Avrămeni transferat preotul Ciorăscu ; parohia Vorniceni hirotonirea licenţiatului N. A. Măline; parohia Cordăneşti hirotonirea licenţ. D. Stanciu; parohia Dobrovăţ hirotonirea licenţ. P. Grigoriu, par. Opişani, transferat pr. Aniseacu; parohia Horodniceni hirotonirea licenţ. Hreamătă; parohia Gâşteşti traesferat pr. Corneliu Zăhărescu ; parohia Preuteşti hirotonirea licenţ. Alex. Râşca ; parohia Gârcina hirotonirea licenţ. R. Teodorescu ; parohia Orbicu transferarea pr. Toma Hârăbor şi parohia Pârcu-Goşma transferarea pr. Pipa.

ŞTIRI POLIŢIENEŞTI

Cercetarea unui tînăr

în legătură cu un furt

Am reclamat că la magaziul d-lui Emil Grümberg din str. I. C. Brăteanu 149 s'a comis un furt acum câte-va nopţi.

Astă noapte tânărul Tanase Bianes din serviciul d-lui David Ilie din str. I. C. Brătianu 147, chefuia la cârciuma „Trăiul Gospodăresc", din piaţa Sf. Spiridon şi era foarte galant la plată.

Tănase a fost condus la comisie pentru a se cerceta dacă n'are vreo legătură cu furtul dela d. Grümberg. Asupra lui Tănase s'a găsit sumă de 2500 lei.

— A fost condus la poliţie N. Ciornei din str. Dantos surprins fără rost în prăvălia d-lui David Goldenberg din str. C. Negri 70.

x **Tenul iritat de vânt şi soare** se înfrumuseţează repede şi admirabil întrebuinţând **Crema Miraculoasă** preparatul Farmaciei Dr. A. Ratianu Iaşi, str. Cuza Vodă 48.

Această minunată cremă albeşte şi catifelează pielea distrugând petele şi coşurile de pe obraz. Se trimite contra ramburs ori unde s'ar cere.

Complicii lui CorOi

Botoşani 12—Tribunalul local a infirmat ieri mandatul de arestare a sanitarului Ion Gh. Ionescu de aici, arestat acum 5 luni pentru găzduirea lui Coroi. Procurorul făcând apel, numitul e menţinut arestat.

*

Fostul director al închisorii locale, Florentin Ursache, a înaintat azi o cerere parchetului local, prin care cere punerea sa în libertate pe cauţiune materială.

*

Jandarmii au arestat pe Grigore Cişmileanu, care, spre a se răzbuna pe un consătean de-al său, a dat foc ariei de cereale din satul Cherchejeni jud. nostru, provocând pagube mari. Tribunalul i-a confirmat mandatul de arestare.

*

Ion Ionescu a comis un mare furt de grâne dela moşia d-lui Avram Fischer din Costeşti (Botoşani). Hoţul a fost arestat de jandarmi.

SERGIU

Imediat
închiriaţi apartamentele Dv., dând un anunţ la ziarul Opinia

DOCTOR
A. Dascăl
Boli interne
Venerice şi Sifilis
Tratamentul blenoragiei la barbaţi şi femei.
Diathermie urologică şi generală.
Consultaţii şi tratamente 7½—10 a. m. şi 2—9 seara.
Duminica 9—12 a. m.
Iaşi, str. Cuza Vodă 42
vis a vis de Camera de Comerţ

DOCTOR
SOLO SCHREIFEL
Specialist
BOLI DE PIELE
Venerice, syfilis
Diathermie
Raze Ultra Violete
consultaţii şi tratamente
8—10 dim. şi 2—9 seara
Duminica între 8—1 dim.
Str. Anastasie Panu 70
(vis-a-vis de Palatul Administrativ)

82 I. C. Brătianu AUR
cumpără dinţi, bijuterii etc.
plătind cel mai bine

FRIZER LUCRĂTOR perfect caută angajament Iaşi sau târg apropiat. Adresaţi-vă Coafor Kleiner, Lăpuşneanu 26

Vin Tonic Dr. Beceanu

Primeneşte sângele, întăreşte muşchii, nervii, oasele şi întreg organismul.

Deschide poftă de mâncare, ajută digestia, dând putere şi vigoare.

Durerea de dinţi dispare cu Noval

CONTRACT MATRIMONIAL

Prin care eu Sosa Hana Mates, casnică, din com. Bivolari jud. Iaşi, declar că la trecerea în căsătorie a fiicei mele Malca Mates, cu d. Zeilig Roitburd, comerciant, cu acelaş domiciliu, îi constitui dotă suma de lei 100.000 (una sută mii) în numerar.

Noi, Malca Mates şi Zeilig Roitburd ne mulţumim cu recunoştinţă de dota constituită, o acceptăm, şi eu Zeilig Roitburd declar că suma de mai sus se va socoti primită de mine chiar din momentul semnărei prezentului contract matrimonial. De asemeni ambii adoptăm regimul dotal.

Făcut azi 20 August 1935.

ss) Sosa Hana Mates
ss) Malca Mates
ss) Zeilig Roitburd.

Redactor şi martor p. identitate avocat ss) A. V. Macri

Urmează procesul verbal de autentificare al Judecătoriei Ocol. Ţiganaşi sub No. 614 din 20 August 1935.

Trecut în registrul de foi dotale dela Jud. Ocol. Ţiganaşi sub Nr. 3 din 20 August 1935.

Văzut ss) Jude *V. M. Ionescu*

România
Grefa Tribunalului Iaşi Secţia III-a

Constat că presentul act, s'a transcris în registrul de transcripţie şi ordine la No. 88 din 7 Septemb. 1935
Grefier, indescifrabil
No. 11681 1935 Sept. 7

Ministerul Muncii, Sănătăţei şi Ocrotirilor Sociale
EPITROPIA GENERALA
a Casei Spitalelor şi Ospiciilor Sf. Spiridon din Iaşi

PUBLICAŢIE

Se aduce la cunoştinţa celor interesaţi că în ziua de 26 Septembrie a.c. orele 11 se va ţine în localul Epitropiei din Iaşi Str. I. C. Brătianu No. 144 licitaţie publică p. furnizarea păcurei, combustibil necesar Spitalului Central şi Institutului Grigore Ghica Vodă din Iaşi, cantitate până la 120 vagoane.

Licitaţia se va ţine în conformitate cu art. 88—110 din L. C. P. reg. O. C. L. şi normele publicate în Monitorul Oficial No. 127 din 4 Iunie 1931 şi a Oficiului de raţionalizare ale Ministerului Industriei şi Comerţului, şi condiţiunile prevăzute în caetul de sarcini.

Toate persoanele cari vor lua parte la licitaţie vor depune pe lângă ofertă şi o garanţie de 120.000 lei în numerar sau efecte garantate de Stat, pe valoare de numerar la cursul zilei.

Ofertele se vor face numai în conformitate cu caietul de sarcini, care poate fi văzut în orice zi de lucru între orele 11—13 în localul Epitropiei, str. I. C. Brătianu 144, Serv. Technic.

ANUL XXXI No. 8527

ABONAMENTE

Lei 350 . . . . pe un an
„ 180 . . . . „ 6 luni
„ 90 . . . . „ 3 „
„ 1000 . . . . Instituții publice

ATELIERELE TIPOGRAFICE
IAȘI. — STR. LĂPUȘNEANU 37

Telefoane { Redacția 391 / Administrația 394 / Serviciul de noapte 367

1 LEU

OPINIA

Ziar popular cotidian

SAMBATA 14 SEPTEMBRIE 193

PREMII GRATUITE | SERIA 62-a OPINIA

Bon No. 41

INTRE PARTIDE

In comunicatul delegației permanente a partidului nat.-țărănesc se spune :

„Din examinarea situației politice generale a reeșit că, motivele care au determinat începerea campaniei de răsturnare a guvernului și care au găsit un ecou așa de mare în opinia publică, nu numai că persistă, dar s'au și agravat".

Urmarea se știe. Țărăniștii vor dezlănțui o nouă campanie, cu tradiționala violență de limbaj și vor aduce zeci de mii de oameni la o adunare populară în București.

Liberalii au început de pe acum să răspundă pe același ton. Atacă violent pe nat.-țărăniști, cu intenția să-i discrediteze.

„Este nevoie de o împrospătare a faptelor comise de guvernările național-țărăniste"... scrie oficiosul „Viitorul".

Vom ceti deacum înainte amănunte picante despre traficul devizelor și chestii inedite în legătură cu Skoda. Își vor arunca în cap, reciproc (cele două mari partide de guvernământ), tot soiul de afaceri, ilegalități și abuzuri.

Pe de altă parte, al treilea partid de guvernământ — „Frontul constituțional" georgisto-averescan- se află în campanie incisivă impotriva celorlalte două,-gratificându-le cu tot soiul de epitete grele.

Cetățeanul stă amețit și capătă îndoială de cinstea și competența partidelor noastre ; aceste partide care stărnesc să se compromită și să-și surpe ultima rămășiță de prestigiu.

Și apoi, tot partidele se plâng că s'ar pune la cale înlăturarea lor !

De ce să se mai plângă ? E doar limpede că fac tot posibilul să-și tae, ele singure, craca de sub picioare.

LR.

Din toată lumea

Cărțile de școală

Ministerul instrucției a dat un comunicat prin care înștiințează pe părinții elevilor și pe învățători, că toate manualele didactice de curs primar se vor vinde anul acesta cu o reducere de 10 la sută din prețul tipărit pe coperta cărții.

Luînd această dispoziție, probabil că Ministerul a făcut aranjament prealabil cu edîturile și ca asociația librarilor; iar publicul n'are decât să tragă folosul.

Dar,... este un dar !

Ar fi necesar ca Ministrul să trimită ordine severe către inspectorate, revizorate, comitete școlare și direcții de școli,—în care să se arate că acest beneficiu este rezervat părinților elevilor. Și să se ia măsuri ca părinții să beneficieze efectiv.

Pentrucă, am ajuns în situație să nu mai știm precis cine-i speculantul: librarul, editorul,... sau comitetul școlar, iar uneori directorul de școală ?

Bine înțeles, nu generalizăm.

Dar sînt, chiar aici la Iași, unele comitete de școli primare care exercită negustoria în toată puterea cuvântului, Furnizează, obligator elevului, cărți și rechizite, mai scump decât la librărie.

Pretextele sînt variate și se găsesc ușor. Însă nu reușesc să salveze prestigiul școlii.

Această chestie ar trebui tranșată de către Minister.

Al 6-lea simț

Chestiunea dacă omul are al 6-lea simț (pe lângă cele 5 tradiționale), se discută de multă vreme.

O nouă discuție s'a făcut recent la congresul internațional de științe psihice, ținut la universitatea din Oslo (capitala Norvegiei).

Profesorul italian Cazzamali a demonstrat că există, într'adevăr, anumite fenomene electro-magnetice în legătură cu starea particulară de excitație psihică, la artiști în clipa când creiază, sau la magicieni.

Aceasta confirmă facultatea unor persoane de a sta în contact cu natura, în alt chip decât pe calea normală a celor cinci simțuri.

S'ar putea ca și Petrache Lupu de la Maglavit, care nu se bucură suficient de simțul auzului, să aibă — în schimb — dezvoltat acest misterios simț al 6-lea.

Moda

Ne referim la moda unghiilor ojate.

Toate fetele și cucoanele își fac manicură și-și boesc unghiile în roz, sau în roș ca sîngele.

Ele cred că-i „elegant" așa. In realitate, e displăcut. Parcă nu-ți vine să strângi o mână cu asemenea unghii însîngerate.

Ieri, la un magazin din centru, un distins preot ieșan a refuzat să fie servit de o vânzătoare cu asemenea unghii repugnante.

Și netăgăduit că preotul avea dreptate.

Logodnicele înșelate

Zece tinere fete din Birmingham (Anglia), victime ale logodnicilor de meserie, s'au constituit într'o „societate a logodnicelor înșelate". Această societate numără până acum 100 membre. Fiecare membră a asociației interprinde călătorii prin toată Anglia, făcând propagandă printre femeile și domnișoarele din societatea engleză ; misionarele propagandiste fac cunoscut și arată mijloacele de cari se servesc logodnicii de meserie precum și bărbații necredincioși, spre a înșela buna credință a femeilor.

Condiția spre a fi primită în această asociație, este jurământul fetelor de a nu se mărita niciodată!...

Hitler și bavarezul

In Germania circulă anecdota următoare:

Un țăran sărac din Bavaria a scris o scrisoare,.. lui Dumnezeu, cerându-i ajutor. Peplic, țăranul a pus cu naivitate adresa: Către cel Atotputernic".

Poșta a trimis scrisoarea lui Hitler, considerat ca atotputernic în Germania.

Amuzat de această întâmplare, Führerul a expediat țaranului 500 mărci, înștiințându-l că l-a însărcinat Dumnezeu să-i dea banii.

Bavarezul a pus la poștă o nouă scrisoare către Dumnezeu, mulțumind pentru banii trimiși, însă a adăugat : „Dacă vei vrea, mărite Doamne, să-mi mai dai bani, te rog să mi-i trimeți deadreptul. Nu prin Hitler ; fiindcă știm noi cine-i Hitler"...

Pentru prelungirea vieții

La Londra trăește un hindus, Swan Yagonda, care pretinde foarte serios că a descoperit un procedeu de a prelungi viața oamenilor până la vrâsta de..,1000 (o mie) ani ! Nici mai mult, nici mai puțin.

Ygonada nu spune în amănunt care-i metoda sa ; arată însă că are în vedere principiul : „să ordoneze bătăile inimei, așa încât acest organ esențial să se poată odihni, și să fie —din când în când — încărcat cu forță vitală. întocmai ca un acumulator electric".

Așa dar, am avea șansa să trăim o mie de ani !

Minunea de la Sodomeni

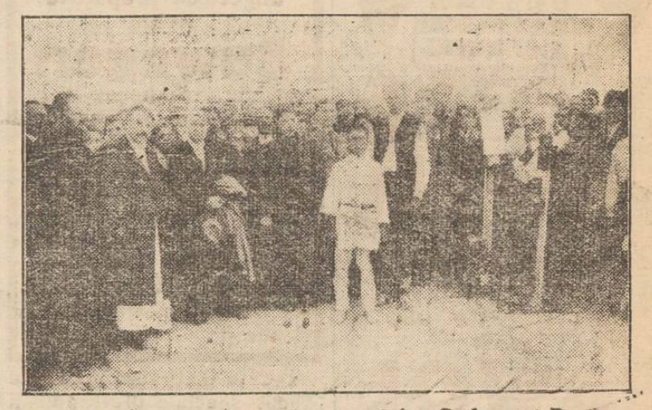

Am relatat pe larg minunea dela Sodomeni-Pașcani, unde băetanul Costache Butnaru a văzut pe Dumnezeu. Numeros public vine și se închină la fața locului.

Cazul dela Sodomeni nu-i mai prejos ca cel dela Maglavit. Și-i nedrept să se facă prea multă zarvă numai în jurul satului oltenesc, lăsându-se în umbră Sodomenii noștri.

In clișeu, băetanul C. Butnaru (la mijloc); iar în margine preot prof. Cicerone Iordăchescu și preot dr. Nonea,— la locul unde Butnaru a vorbit cu Dumnezeu.

Scrisori din Franța

Moda la Paris

Blănurile—Mantourile—Tailleurul—Garniturile Pălăria și poșeta — Ce culori se poartă

Paris, Sept. 1935

Pentru sezonul de iarnă, silueta se menține subțire și dreaptă. Singura noutate, o constitue mânecele care sunt largi, bufate pe umăr. Chiar și blănurile, adoptă această linie și la expoziția prezentată de Heim am văzut câteva mantouri drepte, formând godeuri vagi strânse la talie cu o centură din piele de culoarea blănii, mânecele largi pe umăr, și terminate cu guler foarte mic.

Chanel și Lanvin preconizează toci de blană asortate. Heim, încearcă să lanseze capichoanele ce pornesc dela guler, și care încadrează foarte bine o figură rotundă. Această modă e apropriată țărilor cu clima continentală și cred că în România ar putea fi lesne adoptată. Inspirația vine din țările scandinave, unde femeia elegantă a reușit să se adapte de minune temperaturei rece, fără să sacrifice eleganța.

Mantourile 3/4 se poartă încă mult. Sunt mai scurte ca anul trecut, — depășind de abia talia — și ample în spate. Convin de minune persoanelor svelte și sunt foarte cochete, purtate pe rochii închise, mai ales negru și bleumarin.

Pentru rochiile de după prânz, care se pot purta și pentru reuniuni intime, se întrebuințează țesături cu totul noi, ca de pildă; cloq é de lână, crep grofat sau chiar lamé care le dă o aparență de simplicitate sobră și distinsă. Chanel a creat pentru acest sezon, o stofă foarte curioasă de lână și matase cu vergi din fire de aur, care e de mult efect pentru rochiile elegante. Broderiile reapar și sunt de culori vii roș, verde, albastru, alcătuind desene orientale.

Tailleur-ul se menține. Ca de obiceiu stofele englezești servesc de bază, dar sunt mult mai elegante din stofe uni și închise, garnisite cu benzi de blană. Foile drepte cu nasturi până jos, iar jachetele scurte și largi butonate până sub bărbie. Pentru garnitură, se poate utiliza orice fel de blană. Astrachanul gri care se găsește în România, e foarte cotat aci și considerat ca o blană de lux. Benzile de blană se pot la rigoare în'ocul prin benzi de catifea din mai multe culori asortate pălăriei și poșetei.

Foarte cochete sub mantou, sunt veste până'n talie, din postav ușor roș, garnisite cu nasturi de metal și purtate cu foi negre sau bleumarin.

Rochiile de seară sunt mai ales drepte. Am văzut o minunată toaletă de lame verde foarte suplu, toată drapată, terminată cu o eșarpă care se drapa pe cap. In spate decoltată și încheiată la talie cu o agrafă de syras. Lamé-ul care învăluia șoldurile, forma godeuri largi pe brațul drept,

Continuare în pagina II-a

Visurile imperialiste ale d-lui Mussolini

D. Mussolini are planuri mari pentru patria lui. Nu se gândește numai la cucerirea Abisiniei: ci vrea să stăpânească Albania și să domineze Austria.

După recentele manevre italiene din regiunea Brennero, d. Mussolini a făcut o vizită la granița austriacă,—organizând o demonstrație foarte semnificativă pentru situația de astăzi : In clișeu, d. Mussolini (în mijloc) privind spre teritorul austriac.

IDEI ȘI FAPTE

SENTIMENTELE MATERNE ȘI AFACERILE NEGUSTOREȘTI

Abisinienii, înapoiați și sălbateci cum ne sunt zugrăviți, știu să dee o întrebuințare mai frumoasă unei invențiuni minunate, decât aceia pe care le-o dau de cele mai multe ori europenii aștia, culți și civilizați.

In timp ce pe continentul nostru, îmbătrânit în rele, se rostesc la radio cuvântări ațâțătoare, pline de ură, la postul de radio Adis-Abeba se aud chemări disperate pentru pace.

Și însăși regina Abisiniei— acea regină pe care astăzi nu o mai invidiază nimeni—face prin radio, un apel cald și stăruitor la toată lumea și în special la mame, care știu ce înseamnă durerile războiului.

— „Nu lăsați ca Italia să facă opera de civilizație în Africa, cu doliu și cu distrugere !—suspină biata domniță Nu lăsați să se dezlănțuie un nou măcel".

Regina Abisiniei și-a ales un auditoriu potrivit ; căci care e acea mamă, acea soție acea soră iubitoare ce ar privi indiferentă cum fiul, soțul și fratele ei își varsă sângele, și încă pentru o cauză îndoelnică ?

Totuși, războaiele se fac, și războiul italo-abisinian se va dezlănțui, cu un ceas mai de vreme sau mai târziu, dacă Italia nu va căpăta satisfacțiile dorite ; dacă Abisinia nu va fi devorată de marile puteri europene și sărmanul ei popor nu va fi silit să suporte un jug mai greu ca sclavajul de azi.

E o chestie aici de „distribuirea echitabilă a materiilor prime, spre a se evita teama de monopolizare în folosul unui singur stat" (a se vedea declarațiile lui Sir Hoare, reprezentantul Angliei)— și nu de sentimente materne.

Acestea se invoacă doar în glumă și nu li se atribuie deobiceiu decât o importanță platonică.

I. L. BASARABEANU

Discuții și păreri

Maglavitul și Justiția

de *Lascar Tărăbuță*
avocat

In îndelungata mea practică profesională, am fost adesea revoltat de degradarea morală a unora care se slujesc de așa zișii *martori falși* sau *mincinoși*, — precum și de seninătatea altor impricinați care primesc a presta jurământul, pentru a se descărca de datorii reale, fără să-și simtă greu încărcată conștiința și fără să roșească. Câți oameni nevinovați n'ar fi înfundat pușcăria, dacă judecătorii noștri n-ar fi fost atenți asupra nepotrivirilor și ezitărilor din depunerile martorilor de rea credință care — conștienți de ticăloșia lor, aduceau învinuiri nedrepte din dușmănească pornire, ori căutau să acopere de îndoială și de întuneric prin alibiuri hazardate, fapte grave, care nu trebuiau să scape de sancțiune.

Era odată, pentru multă lume *cuvântul*, *cuvântul de onoare*, ca o puternică garanție de adevăr și de dreptate, — mai mult decât toate semnăturile și obligațiunile ; dar abuzându-se de el din cale-afară, de mulți care nu i-au pătruns înțălesul, nici valoarea, — l-au demonetizat într'atâta, că astăzi *ți-i mai mare jalea de scarta cuvântului de onoare!*

Rămăsese încă sfânt, doar jurământul.

Solemnitatea jurământului, cutremura întreaga ființă a martorului, sau a impricinatului care, atingând cu sfială mâna de sfânta Cruce, ruga Cerul să-l ajute ca nu cumva să greșească, temându-se de urmările grozave ale jurământului strâmb.—și nu rare ori s'au văzut martori care amintindu-și în drumul lor spre casă, că au păcătuit împotriva unuia sau altuia, au căzut grav bolnavi la pat, unora luindu-li-se graiul, altora trăgându-li-se moartea.

Era puterea credinței și glasul dinăuntru al conștiinței nealterate a vremurilor trecute, care, cu toată ignoranța ce-l stăpânea, făcea omul mai bun, mai drept și mai cumsecade.

Astăzi cu toată atenția judecătorului că *„pe martorul mincinos îl pedepsește Dumnezeu* și că pe deasupra *îl mai pedepsește și legea"*, — totuși, mulți dintre dânșii, nu se intimidează până când Tribunalul vigilent nu-i prinde cu minciuna și mi-l încadrează între santinele, îndrumându-l spre pușcărie.

Problema este gravă, extrem de gravă:

Credința, conștiința dreptului și a datoriei precum și moralitatea socială, sunt bunuri scumpe, esențiale pentru ordinea și însăși existența statului, în apărarea căruia sunt chemați toți oamenii de bine,

Demagogia și corupția politică precum și lăcomia și luxul, scoborând mereu plățile frumoase sufletești care imobilizează pe om, — l-au adus a se complăcea într'o societate care acum îi samănă de minune... scăldându-se ca într'o băltoagă de imoralitate și de necinste din care nu se mai indură să iasă și în care din nefericire, se bălăcesc și mulți din factorii indicați să o asaneze!...

De sigur că în starea actuală de lucruri, evenimentul minunat dela Maglavit este venit la vreme.

Să nu se creadă de nimeni că semnele acestea care se arată ici și colo, sub o formă sau alta, nu au și ele înțălesul și rostul lor. Suntem pe pragul dezastrului, influențați și zăpăciți de multe de toate și conduși de mulți nechemați, cu ochii legați,— iar instinctul acestui neam, prin gura unuia dintre cei mai curați la suflet, simplu și sincer, dintre muritori, Petrache Lupu, se arată sub forma aceasta, luminând marginea prăpastiei, așa ca să străbată prin toate cârpele de pe ochii tuturora, și strigă celor ce au urechi de auzit, să audă; Se năruie credința; se năruie una din cele ma puternice proptele pe care se razămă Statul ; Se năruie neamul, se năruie Țara!

Această enormă putere a credinței, a făcut minuni în toate timpurile, și au fost dintre ele unele, care au încremenit știința recunoscându-le efectele salvatoare și de ultimă instanță. Căci nu-i destul a cunoaște de pildă formula apei, ca să te îndreptățeșți că a spera că vei putea a stinge mări și oceane incomensurabile ; —nici că din puterea focului ori a gazelor chimicale, vei aprinde întreaga boltă cerească pe care o vei stânge apoi, la discreție cu apele tale ! Nici că vei putea vre-odată tu, admirabil om de știință, să orânduești într'un mod mai perfect mișcările de rotațiune sau de

Continuarea în pagina II-a

Continuare în pagina II-a

Clinica Chirurgicală Doctor TZAICU

din Sanatoriul Iaşi str. Carol 20

este în permanenţă pregătită pentru chirurgia de urgenţă

Salvarea la dispoziţie. Pentru preoţi, învăţători şi toţi funcţionarii publici reduceri speciale. Telefon No. 248.

Singurul remediu contra gripei şi durerilor de cap numai

JAWOL

IMPOTENŢA

(Bărbaţii neputincioşi)

Săbiţi de vârstă, exc.e sau boală la orice vârstă se vindecă repede prin ungere cu preparatul lichid

„Buwegen"

nvenţia senzaţională a laboratorului Pfhorzheim, Germania, experimentat de Prof. Dr. Georg. Luda, Berlin Lei 380 flaconul la farmacii şi druguerii.

Literatură sub discreţiune trimite contra 7 lei mărc „Buwegen" Str. Vicenţiu Babeş 2, (prin strada Isvor) Bucureşti.

x Cele mai reuşite portrete execută specialistul cernăuţean FOTO-MIMOSA strada Cuza-Vodă No. 7.

Se aduce la cunoştinţa funcţionarilor publici că pentru anul şcolar 1935—36,

Căminul „Gh. Gh. Mârzescu"

din Iaşi Str. Carol No. 35 mai are vacante încă 10 locuri de solvenţi.

Taxa anuală (zece luni) de întreţinere complectă este de 8.000 lei plătibile în rate.

Pentru înscrieri a se adresa secretariatului Căminului din Iaşi str. Carol 35 în fiecare zi dela orele 10-12 şi 3-5.

Elevi!

Criza este mare şi banul este scump; aşa că procurarea de cărţi şi rechizite şcolare, este astăzi o adevărată problemă pentru unii.

Nu însă şi pentru acei ce cumpără la noul Depozit de Cărţi şi Rechizite şcolare

Librăria Naţionala

Str. Lăpuşneanu No. 28

(vis-a-vis de Cinema Trianon)

care face scăderi de preţuri la cărţi şi vinde rechizitele cu preţuri en-gros.

N. B. La orice cumpărătură rabaturi în bani şi un cadou

AZI la ROXY

2 filme mari răsunătoare cu 12 şi 8 lei intr.

REFUGIUL cu Sylvia Sidney Gene Raimond

Al doilea film **In SERVICIUL PATRIEI**

cu simpaticii comici STAN şi BRAN

Complectare: Mikv Mouse si jurnalul ECLAIRE

Inscrierile

LA

Şcoala Primară Evanghelică

cu limba de predare română şi germană sub direcţiunea prof. Dr. Gustav Filff zilnic între orele 11-1 a. m. şi 4-5 d. a. în Strada Banu 14

Liceul de fete al profesorilor asociaţi

„M. KOGALNICEANU"

din Iaşi Strada Căpitan Păun No. 6

Şcoală cu drept de publicitate

Inscrierile se fac în fiecare zi de lucru de la 9—12 şi 4—6

Se pot inscrie în clasa I-a, elevele care au dat examen la alte şcoli şi nu au locuri.

Taxa şcolară pentru clasa I-a **şi mai redusă** ca anul trecut

Taxele şcolare se pot plăti în rate lunare.

Economie Economie

realizaţi cumpărând sifoane şi limonadă la vechea şi renumita

Fabrica ITIC LUPU

Str. Elena Doamna No. 6 care vinde: Sifonul mare Lei 1.50
mic Lei 0.75
Limonadă specială Lei 2.—

Vinul Tonic-nutritiv

al Farmaciei Curţei Regale Fraţii Dr. Konya

Conţine principiile active din Kola şi Coca, quarana şi cacao în vin de Malaga.

Se recomandă în:

Surmenaj fizic şi intelectual; lipsa de poftă de mâncare, anemie; debilitate; convalescenţă; afecţiuni cardiace şi maladii nervoase, ca tonic şi reconstituant.

Depozit general: Farmacia Curţei Regale

Fraţii dr. Konya S-sor Dr. Grozea Iaşi

Unde nu se află se trimite cu ramburs prin poştă.

Insertie *)

In jurul demisiei Comitetului Soc. „Caritas-Humanitas"

Pentru a ilustra mai bine activitatea de conducere vitregă al Societăţei Caritas Humanitas sub dictatura D-lui Mendel Rosenblat relatăm că sistemul politic al sforăriei „patent Fischler & Comp," a fost şi este condus numai de cuartetul care jonglează la fiecare şedinţă prezidată de d. Mendel Rosenblat, şi din care cauză Societatea va merge desigur şi cu paşi repezi la desfiinţare. Actele vorbeşte.

Se ştie că orice membru al societăţei doreşte numai binele ei, însă nu toţi acei din conducere au ace eaşi sentimente de sinceritate şi corectitudine. Actele vorbeşte.

Membrii fondatori cum şi alţii cu vechime de 25 şi 30 ani în societate au fost nevoiţi să demisioneze din comitet lăsând în urmă şi în mod provizor doar un număr infim între care cu vechimi de 4 luni şi 12 zile care se erijează în conducători ai societăţii şi în fond o duc la ruină şi distrugere. Actele vorbeşte.

Că s'au comis multe nedreptăţi şi neconformări de statut în dauna membrilor din comitet şi societate. Actele vorbeşte.

Că s'au recurs la cele mai ruşinoase manopere pentru a se realiza „minciuna, nedreptatea şi ipocrizia". Tot acte e vorbeşte.

Cercurile evreeşti din localitate au tot dreptul de a supraveghea, controla şi îndruma bunul mers al oricărei instituţii cu caracter evreesc, şi un drept pe care nu i-l poate răpi nici chiar cel mai puternic Preşedinte.

LUPU NUŢĂ

*) Ziarul nu răspunde cele cuprinse în această rubrică.

Cercul Militar Iaşi
PUBLICAŢIUNE Nr. 672
din 11 Sept. 1935

Se aduce la cunoştinţa interesaţilor, că în ziua de 27 Septembrie ora 17 se va ţine în localul Cercului Militar Iaşi, str. Carol Nr. 36, licitaţie publică pentru darea în antrepriză a popotei ofiţerilor din garnizoana Iaşi.

Garanţia la licitaţie 20.000 lei *în numerar.*

Condiţiunile se pot vedea în caetul de sarcini la Cercul Militar Iaşi, în fiecare zi de la ora 16—19.

Preşed. Comit. Cercului Militar Iaşi
General C. Ionescu

Spitalul de boli mintale şi nervoase Socola Iaşi
PUBLICAŢIE

Se aduce la cunoştinţa generală că, în ziua de 27 Septembrie 1935, se vor ţine în cancelaria spitalului Socola din com. Bucium jud. Iaşi următoarele licitaţii prin bună învoială:

1) La ora 9 dim. pentru aprovizionarea spitalului Socola cu cantitatea de 10.000 buc. ouă de găină lunar, pe timp de un an.

2) La ora 10 dim. pentru procurarea de materiale pentru instalaţie electrică până la valoarea de 60.885 lei.

3) La ora 11 dim. pentru procurarea de materiale pentru instalaţii de apă şi canal până la valoarea de 102.048 lei.

Licitaţiile se vor ţine în conf. cu art. 88—110 incl. din Legea Contabilităţei Publice, Reg. O. C.L. normelor publicate în M. O. No. 127 din 4 Iunie 1931.

Ofertanţii vor depune pe lângă ofertă şi o garanţie de 5% din valoarea furniturei oferite iar oferta se va face numai în conf. cu caietul de sarcini, care poate fi văzut în fiecare zi de lucru la cancelaria spitalului Socola Iaşi, între 8—13.

p. Medic Primar Director
Dr. Ornstein
No. 6784 10 Sept. 1935

La dureri reumatice, luaţi Noval

Iarăşi agitaţie la Teatrul Naţional

Se reînfiinţează teatrul din Cernăuţi — Artişti supranumerari sînt trimişi la Iaşi — Salariile în primejdie!

O ştire venită dela Bucureşti şi care s'a difuzat fără întârziere în rândurile actorilor noştri, a produs din nou îngrijorarea printre slujitorii Thaliei.

Este vorba de versiunea reînfiinţării Teatrului Naţional din Cernăuţi.

*

In primăvară, se ştie, —s'au desfiinţat teatrele de stat din Craiova, Chişinău şi Cernăuţi, pentru economie. Actorii teatrelor desfiinţate, cei cu drepturi câştigate, au fost repartizaţi la Bucureşti, Cluj şi Iaşi.

Insă majoritatea actorilor dela acele teatre, au rămas pe drumuri.

Acum, în toamnă, teatrele din Bucureşti, Iaşi şi Cluj, au început pregătiri pentru a deservi şi localităţile unde teatrele au fost desfiinţate.

In preajma inaugurării stagiunei, a sosit vestea reînfiinţării teatrului din Cernăuţi, la care urmează să fie încadraţi şi artiştii teatrelor din Craiova şi Chişinău.

Mai important pentru Iaşi este însă faptul, — şi de aici îngrijorarea amintită, —că nu toţi actorii dela Chişinău, Craiova şi Cernăuţi, încap în viitorul budget al teatrului care se reînfiinţează. Şi atunci, — se zice, — că *se va trimite Iaşului numărul surplus de actori.* Adică vre-o zece. Ceiace înseamnă: *O nouă repartiţie a lefurilor,* şi o micşorare a salariilor.

*

D. Emil Serghie directorul Teatrului, a fost chemat telefonic la ministerul artelor.

Deşi suferind, d-sa a plecat la Bucureşti. Se va strădui să obţină ca lucrurile să rămână staţionare.

Pentru moment actorii, îngrijoraţi, aşteaptă limpezirea lucrurilor.

S. BILŢ

Un curs superior de comerţ la Vaslui

Vaslui.— Pentru evitarea cheltuelilor ce ar urma să se facă părinţii absolvenţilor şcoalei comerciale elementare din localitate, cu trimiterea lor la şcoli superioare de comerţ în alte oraşe, comesţul şcoalei elementare de comerţ din Vaslui, a luat hotărârea de a înfiinţa în localitate clasa I-a comercială superioară. Taxa pentru frecventarea cursurilor, va fi de 3000 lei anual plătibilă în 4 rate (în cazul numai când vor fi înscrişi cel puţin 30 elevi). Frumoasa iniţiativă a comitetului şcolar merită toată lauda şi recunoştinţa părinţilor elevilor din localitate. CALEX.

Moda la Paris

(Continuarea din pag. I-a)

în timp ce cel stâng era complect descoperit.

Această rochie care evoca de minune statuile antice era o adevărată capodoperă a modei şi unul din acele modele care nu pot fi imitate de croitoresele mici.

Foarte elegante sunt şi rochiile din tul, de culori închise, cu corsajul ajustat şi toaia formând volane suprapuse. O centură largă de catifea bleuroi sau verde, completează cu discreţie eleganţa toaletei.

O inovaţie datorită lui Heim, e „tailleur-ul de noapte". Din catifea sau otoman, foaia largă până la pământ şi corsajul combinat cu matase de ton opus peste care se pune o jachetă de formă clasică din aceiaşi stofă cari rochia, e foarte uşor de purtat şi poate înlocui cu succes rochia pompoasă de seară.—

Culorile moderne cari anul trecut, sunt mai ales negru—marine, alb iar pentru seară, maron-citron şi ici colea un roz de nuanţă foarte caldă.— Pălăriile pentru tailleur şi pălării foarte mici, care reclamă o garnitură, fie din pene de struţ, sau din flori de blană lucrate cu stras Şi pentru a termina, un cuvânt despre pojete care ca formă sunt mai ales pătrate. din piele de viţel sau antilopă. Iniţialele au reapărut sunt însă foarte comune şi e preferabil a le evita.

ALEB

Pentru cei slăbiţi de muncă şi boală

Maglavitul şi Justiţia

(Continuarea din pag. I-a)

revoluţiune ale planetelor create de o enormă putere într'adevăr perfectă.

Desigur, că puterile şi minunile ştiinţei vor fi din ce în ce mai surprinzătoare şi vor tinde treptat să evolueze spre rezultate extraordinare. Vor stăpâni poate vreo-dată, stratosfera şi chiar unele din planete, — dar nu le vom putea *creia* niciodată. Vor stăpâni natura şi elementele ei, înfruntându-le chiar; dar se vor opri acolo unde mintea omenească refuză să mai treacă: în domeniile creaţiunii tuturor începuturilor, precum şi acelora dintre minuni care întrec minunile necontestate ale ştiinţei.

Iată dar pentru ce fără de exagerare şi fără derâdere mai ales, — trebuie ca acest fericit eveniment, să fie interpretat în modul cel mai favorabil, cultivat şi canalizat spre folosul însuşi al Bisericei adesea neglijate şi al Societăţii naţionale creştine pornită spre descompunere- Mai mult chiar, spre binele omenirei inclinată spre învrăjbire şi distrugere.

Căci dacă *dreptatea şi adevărul* — care stau la baza armoniei sociale, sunt mistificate într'unfel s'au în altul prin necinste şi *rea credinţă* se naşte nesiguranţa, se naşte revolta şi anarhia distrugătoare a organismului de stat.

LASCAR TĂRĂBUŢĂ

Controlul hotelurilor şi restaurantelor

O măsură a primăriei Iaşilor

D. primar Oswald Racoviţă a avut o consfătuire cu d. dr. Căcere, medicul municipiului, decizând razii la toate hotelurile, restaurantele şi bodegile Iaşului.

Inspecţiile au rolul de a determina pe hotelieri şi restauratori să-şi pună în ordine curăţenia localurilor, asigurând confortul. Măsurile se iau în vederea apropiatei „Luna Iaşilor", pentru care se anunţă o afluenţă de vizitatori din Moldova şi Basarabia.

Dealtfel, în legătură cu aceste inspecţii, d. Racovitză ne-a declarat *că va închide orice hotel sau bodegă, chiar pentru „Luna Iaşilor", dacă ordinea şi curăţenia nu vor domni.*

*

Tot în vederea „Lunii Iaşilor" d. Racovitză a avut o întrevedere cu d. ing. Wolanscky, directorul general al Uzinei de electricitate.

D. Wolanscky a fost de acord ca pentru intervalul 29 Sept.—29 Oct. să reducă preţul kiw. pentru magazine la 6,50 lei.

Rămâne ca şi consiliul Uzinei să încuviinţeze măsura.

*

De Luni comisariatul expoziţiei va funcţiona în Parcul dela Copou.

In parc, lucrările de construire a standurilor continuă cu asiduitate.

REX

Lucrarea începută de izbândă

a Consiliului ad-tiv eparhial

Prin hotărârea mult chibzuită a consiliului administrativ aparhial, norodul credincios din 34 parohii are noui păstori spirituali.

Unii abea ieşiţi de pe băncile universitare; dar înzestraţi cu bogate cunoştinţe teologice; iar cei transferaţi, sânt încărunţiţi în viaţa şi lupta misionară.

Şi unii şi alţii, nu ne îndoim că vor aduce aportul lor de muncă pe tărâmul cultural-religios, spre binele şi progresul bisericii moldoveneşti, care se pare că odată cu înscăunarea I. P. S. Mitropolit Nicodem a trecut cumpăna grea a pericolului stilist.

Laude se cuvin consiliului pentru modul prudent şi chibzuit cu care a soluţionat problema ocupării parohiilor vacante din oraşul nostru.

Pentru parohia „40 de sfinţi" candidau 36 preoţi şi a fost ales cu unanimitate distinsul cleric ieşan I. Solomei dela biserica Sf. Spiridon.

Socotim că-i o alegere bună.

Părintele Solomei, un talentat mânuitor de condei, cult şi cu vaste cunoştinţi teologice, va şti să se afle la înălţimea misiunei, în mijocul parohienilor bisericii „40 de Sfinţi".

Un alt vrednic preot şi cunoscător al celor duhovniceşti, este părintele Ştefan Gheorghiu numit la biserica „Sf. Parascheva" (Prapa Doamna).

Transferat dela bis. Sf. Constantin, pr. Gheorghiu în noua parchie are perspective mai largi pentru o activitate bisericească.

Fără îndoială că şi ceilalţi clerici nou numiţi, sânt buni slujitori întru Domnul; dar am insistat asupra acestor doi, fiindcă au avut foarte mulţi contracandidaţi.

Şi cu atât e mai mare meritul lor.

GR. SPIRU

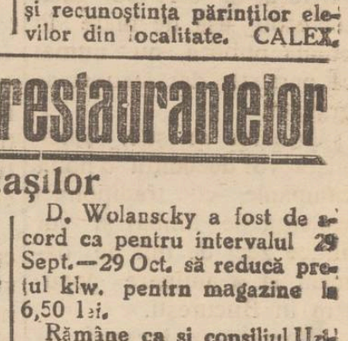

Ecouri dela demonstraţia

Sindicatului alimentar

O atitudine. Personalitatea d-lui Sp. Critico. Caracterizările făcute de d. N. Gheorghiade

Ziarul nostru a publicat la timp, în linii generale, cum a decurs banchetul dat de Sindicatul Alimentar în cinstea prezidentului său d. Spiridon Critico. Am relevat prezenţa d-lui N. Gheorghiade, Dobrovici, Leon Reischer, Miluţă Sane, scrisoarea d-lui senator I. Botez, şi atmosfera entuziastă şi bine-voitoare faţă de d. Spiridon Critico. S'a risipit, cu această ocazie, impresia ce perzista în jurul acestui sindicat, că ar exista vre-o nemulţumire împotriva preşedintelui şi că d. Gh. Chiuca ar încerca să profite şi să devie preşedintele asociaţiei.

Prezenţa d-lui N. Gheorghiade şi cuvântarea d-sale a provocat o deosebită senzaţie.

S'a făcut şi o mică demonstraţie contra d-lui prof. Botez, pe motiv că-ar fi străin de profesiunea negustorească, —cum a precizat d. *Leon Reischer.*

Iar d. ajutor de primar *N. Dobrovici* a cerut în mod hotărât emanciparea breslaşilor şi dreptul de a se conduce fără...profesori.

D. N. Gheorghiade preşedintele asociaţiei Comercianţilor şi Industriaşilor, a ţinut cu această ocazie să teoretizeze necesitatea organizaţiilor profesionale, conduse neapărat de breslaşii respectivi.

Economia derijată

„Sindicatul alimentar nu s'a născut din iniţiativa unuia sau mai mulţi bine-voitori. El s'a născut din necesitatea colectivităţii de a se organiza, a lua atitudine şi a participa încetul cu încetul la sarcina ce şi-o ia statul în a dirija viaţa economică. Tendinţa aceasta de colectivizare a determinat şi pe breslaşii alimentari de toate categoriile, să se organizeze.

Desigur, că, în afara condiţiunilor obiective care concurează la reuşita unei organizări, mai este necesar şi omul care şi-a înţeles misiunea în a conduce organizaţia.

Nu totdeauna oamenii au norocul să aleagă pe cel mai potrivit acestei misiuni. Căci e un adevărat noroc pentru organizaţia, care a reuşit să-şi aleagă pe cel mai bun, cel mai capabil, pe cel mai inteligent, pe cel mai energic. Pe d. Spiridon Critico, l'am cunoscut în două situaţii: în situaţia de reprezentant al categoriei sale la Congresul Alimentar, unde l'am văzut apărând cu competinţă, inteligenţă şi energie cauza comună cu a d-sale, cel mai bine din congres; şi l'am văzut sesizând suferinţa sinistraţilor dela Sf. Spiridon şi activând pentru ajutorarea efectivă a celor sinistraţi. Mai mult; a vârsat toţi banii strânşi, asociaţiei noastre, despensându-se generos de reclama ocazională şi de admiraţiunea ce o merită pentru frumosul gest.

Deaceea — a încheiat d. Gheorghiade — închin paharul pentru izbânda acţiunilor de solidarizare a comercianţilor pe bresle, şi pentru frontul comun al acestor asociaţiuni, front necesar îndrumării şi bunei funcţionări a acestor organisme; şi pentru oamenii aleşi".

LAMAR

Dr. C. Parhon Ştefănescu

Medic Primar al Spit. Socola

Boale nervoase şi ale glandelor cu secreţiuni interne

Consult. 2—4 p. m.

Strada I. G. Duca No. 16
(fostă Muzeor)

Astăzi dimineață a plecat trenul special cu destinația **MAGLAVIT**

De oarece numărul înscrișilor a întrecut cu mult locurile disponibile, și pentru a da posibilitate fiecăruia să se folosească de reducere pe C. F. R., și de a avea un tren DIRECT

Soc. WAGONS-LITS | COOK

cu concursul ziarului „Opinia", organizează o nouă

Mare procesiune la MAGLAVIT

Plecarea din Iași Joi 26 Septembrie dimineața
Înapoierea din Maglavit Luni 30 Septembrie seara

Tren direct—special—fără transbordări

Prețul: clasa 3-a 660 lei, clasa 2-a 940 lei } dus și întors

Rețineți din timp locurile rezervate, la Soc. Wagons-Lits | Cook Iași Piața Unirei

O scurtă discuție teologică

despre apariția lui Dumnezeu

Diverse atitudini ale ciobanului Petrache Lupu

— Observațiuni obiective, la fața locului —

de C. R. GHIULEA

V

Petrache Lupu, precum se știe, povestește că în cele trei Vineri consecutive i-a apărut la chindie un „Moș" luminos, care plutea la două palme de pământ, având păr alb foarte bogat ce-i învăluia tot trupul, lăsând să i se vadă numai fața... și unghiile de la picioare. Niciodată „Moșul" acesta nu s'a recomandat ca Dumnezeu; și însuși ciobanul îl desemnează foarte rar, și în treacăt, cu numele de Dumnezeu (probabil, luat de curent, sau sub inspirația altora). De ce, atunci, arătarea dela Maglavit a trebuit să fie numaidecât Dumnezeu?

Fața lui Dumnezeu nu-i făcută pentru priveliștea oamenilor, ci nu se arată ochilor numai opera Lui.

In Vechiul Testament se vorbește despre unele apariții ale lui Dumnezeu, lui Noe, Abraham, Isak, Iacob, Moise. Insă toate aceste apariții sunt destul de confuze. Nu se poate preciza că Dumnezeu avea chipul omenesc, așa cum vrea să ne arate Petrache Lupu.

Precizarea biblică cum că omul e făcut după chipul și asemănarea lui Dumnezeu, e lămurită de teologia noastră creștină ca o asemănare spirituală, — nu fizică. Iar indicarea lui Dumnezeu în chip omenesc, în expresii verbale și în unele icoane (admise în biserici cam pe vremea Renașterii) e luată *în înțeles alegoric* pentru ușurarea înțelegerii noastre. A se atribui lui Dumnezeu un chip material omenesc, e o gravă erezie numită „antropomorfism" și care a fost categoric respinsă de Biserica noastră creștină.

Dela Pătimirea și Înălțarea lui Hristos, Noul Testament nu vorbește despre vre-o apariție a lui Dumnezeu. Iar *Sf. apostol Pavel*, cu autoritatea lui absolută, precizează că chipul lui Dumnezeu nu l-a văzut nimeni și *nimeni nu-l va vedea* aici pe pământ (Epist. I Timotei).

Așa dar, cum a putut să-i apară lui Petrache Lupu, Dumnezeu în persoană, cu chip de om?

Era mai practic să se presupue că apariția dela Maglavit ar fi fost a unui Sfânt oarecare. Efectul mistic era acelaș; și s'ar fi evitat contradicții cu dogmatica creștină și o eventuală tulburare în biserică.

Dar lăsăm chestiunea aceasta s'o lămurească teologii geloși de păstrarea nealterată a bazei dreptei noastre credințe.

Scenă barocă

După ce Petrache Lupu, de pe amvon, își face povestirea lui stereotipă, se întoarce cu fața, pe rând, la cele 4 puncte cardinale, și întreabă norodul: — „Vă pocăiți mă? Vă pocăiți?"

Iar norodul răspunde în cor: Ne pocăim!

Apoi Petrache invită publicul să caute pe jos obiecte pierdute și să le aducă la dânsul. Și după o scurtă vânzoleală, ciobanul ridică cu mâna vre-un tulpan, o batistă, un ciorap, o chee, sau o tabacheră și strigă, cât îi îngăduie glasul:

— „Care-ai cherdut asta? Nu s'aude mă? Care-ai cherdut?"

Câte-o femee din mulțime vine să-și ia obiectul. Insă de cele mai multe ori, nu-i vorba de obiecte pierdute în realitate, ci de o stratagemă a femeilor bigote. Ele se prefac că au pierdut un obiect, pentruca astfel ciobanul să-l atingă și deci... să-l sfințească. E o mângâiere penibilă la amvon. Femei, elevi de școală și chiar bărbați întind cârpe ciobanului și-l roagă: — „*Sfinte Petre*, atinge tulpanul acesta și-l sfințește".

Insă Petrache se cam învârte năuc, fiindcă nu aude bine.

Lumea se tot îndeasă; unii îl trag de ițari și cămașă; alții se sue la dânsul pe scară, până ce Petrache se enervează (e tip cam nervos). Atunci ciobanul începe să țipe brusc: — „Hai, la oparte; jos; înapoi deacolo!" — și deodată coboară repede scările amvonului și o ia razna pe câmp...

Se pare că norodul nu-și dă seama de vulgaritatea felului de a fi a „sfântului". Dar într'o bună zi s'ar putea să-și dea seama. Și în orce caz, nu cred că-i recomandabil ca oamenii să-și facă idee de Sfinții bisericei noastre, după chipul și accesele lui Petrache Lupu, pe care poporul l-a proclamat sfânt la Maglavit!

Urmare mâne.

O mare consfătuire medicală

la Inspectoratul sanitar al Moldovei

Activitatea generală pentru sănătatea populației -- Expozeul d-lui inspector dr. Th. Bulău

Eri a avut loc la inspectoratul sanitar din orașul nostru, o importantă conferință prezidată de către d. dr. Th. Bulău, inspector general al Moldovei. Au luat parte toți medicii primari de județe și șefi de municipii, (afară de medicii primari ai județului Iași și Fălciu).

Probleme sanitare

In ședința de dimineață, d. *dr. Bulău* a făcut o expunere amănunțită asupra tuturor chestiunilor discutate și măsurilor hotărâte la conferința inspectorilor sanitari ținută recent la București, care a fost prezidată de însuși d. dr. Costinescu, ministrul sănătății.

Principalele chestiuni expuse au fost: problema construcției dispensariilor, a băilor și cuptoarelor de dezaparazitare din circumscripțiile rurale; chestiunea taxelor de îngrijire a bolnavilor în spitalele din orașe și dela sate, cât și fixarea onorariilor medicilor de spitale; problema facilitării transportului medicilor primari de județe și a celor de circumscripții rurale, funcționarea eforiilor sanitare pentru înlesnirea supravegherii construcțiilor, reparațiilor și întreținerei așezămintelor sanitare și de ocrotire în județe; problema intensificării activității medicilor de circumscripții în combaterea epidemiilor, a bolilor sociale și a propagandei higienei în mediul rural; etc.

A urmat o agapă colegială la restaurantul „Corso", la care au luat parte toți medicii prezenți, împreună cu d-nii insp. dr. Th. Bulău și dr. N. Cădere, medicul șef al orașului nostru.

Ședința de după amiază

Ședința a continuat și după amiază, discutându-se o serie de probleme importante ca: situația epidemiilor și a bolilor sociale din fiecare județ al Moldovei, cu măsurile luate și acele care trebuiesc a mai fi executate; salubritatea apei

D. DR. TH. BULĂU

din comunile rurale în legătură cu epidemiile de febră tifoidă, disenterie și de gastro-enterită gravă, ivite în ultimul timp în mai multe județe; chestiunea epidemiei de tifos exantematic care a bântuit în Moldova din Ianuarie până în August, cu toată problema epidemiologică a acestei boli, discuții asupra eficacității măsurilor luate și propuneri asupra noilor măsuri, eare ar mai trebui puse în aplicare; problema higienei în școlile primare rurale cu măsurile ce se impun a fi luate de medicii de circumscripții la redeschiderea cursurilor, în ceiace privește verificarea stării sănătății elevilor.

Deasemenea s'au mai discutat o serie de propuneri făcute de unii medici primari de județe, privind modul de aplicare a actualei legi sanitare,—propuneri care urmează a fi aduse la cunoștința ministeruiui, când se va întocmi proiectul de reorganizare sanitară a țării.

Vizitarea unor instituții

La orele 6 p. m. s'a servit un ceai la locuința d-nei și d-lui dr. Bulău, după care oaspeții au vizitat ambulatorul veneric No. 1 de sub conducerea d-lui dr. Iosif Șmilovici, noul local al serviciului sanitar al orașului și ambulatorul de ochi.

Medicii conducători ai acestor instituții, au arătat vizitatorilor activitate desfășurată în ultimul timp, făcând totodată demonstrații asupra tratamentelor curente întrebuințate.

Problemele mortalității infantile și a tuberculozei la sate au fost amânate spre a fi desbătute într'o viitoare conferință care va avea loc tot la inspectoratul sanitar local, în cursul lunii Octombrie.

I. ARMEANU

Informații

x *La Școala Comercială Superioară de băeți* din Iași str. V. Alexandri, se primesc înscrieri pentru toate clasele, fiind locuri.

Pe lângă școală funcționează și un cămin, unde elevii străini de localitate pot avea întreaga întreținere, în condițiuni avantajoase.

x *Alegerile dela Comunitatea israelită.* — Reprezentanța Comunității a hotărât că și cetățenii care plătesc contribuția directă de 24 lei, vor vota; cei neînscriși vor fi admiși pe cale de contestație. Acțiunea dusă de dl. Isac Moscovici și dr. Segal-Caritas atingându-și scopul, consfătuirea dela „Cultura" a fost contramandată.

x Cabinetul 3 Instrucție, prin ordonanța No, 90 din 9 Sept. 1935, a clasat definitiv afacerea privitoare pe dl. Aurel Ladaru, șef de birou în Camera de Comerț Iași, constatând ca neexistente faptele de care a fost învinuit prin procesul verbal de anchetă din Martie a. c.

Istoricul universității ieșene

O mare operă a d-lui prof: I. Minea

D. profesor Minea continuă cu o extraordinară stăruință, redactarea istoricului Universității ieșene.

Dar acest istoric nu va fi o simplă înregistrare cronologică, ci o operă mare culturală, legată cu însăși istoria și viața Moldovei.

In cele scrise până azi, d. Minea a pus entuziasm pronunțat în a istorisi epoca de la 1848 la 1864.

Distinsul profesor ni spune: „Consider epoca aceasta ca una din cele mai glorioase. Ea însamnă renașterea Moldovei, cu o activitate intensă și constructivă".

Nu vrem să anticipăm; — dar se poate spune de pe acum că opera d-lui Minea va fi neprețuită.

DAN

O nouă sinagogă

în cartierul Țuțora

Eri dimineața a avut loc punerea pietrei fundamentale la sinagoga Iacob Herș zisă „a poporenilor" din cartierul Țuțora.

După îndelungate tratative între epitropia sinagogii și fabrica „Țesătura", care pentru a-și mări câmpul de activitate, a avut nevoe de terenul foastei sinagogi, s'a convenit ca fabrica să clădească în schimb pe un teren de peste drum, o sinagogă nouă.

Noua sinagogă va avea 160 locuri și este construită după planurile d-lui architect A. Klepper.

Au fost de față d-nii directori Ehrlich și Goldstein, avocat M. Weinstein, Mantel, Arch. Klepper, epitropii sus numitei sinagogi d-nii Mendel Froimovici, Meer Avram, Lupu Michalovici, Isac Cojocaru, Pincu Marcovici, Zalman Iticovici precum și un numeros public.

Rabinul M. Ianover a făcut istoricul sinagogii. A vorbit apoi din partea com. israelite d-nul Lazăr Marcusohn după care actul de fundație a fost cimentat în temelie de către d. director I. Ehrlich.

D. STEIG

Citiți zilnic Opinia

Cronica cinematografică

„Voevodul Țiganilor" la Sidoli

Cine nu a auzit de „VOEVODUL ȚIGANILOR"? Visurile cărei tinereți n'au fost legănate de melodiile acestei încântătoare operete? „Voevodul Țiganilor" înseamnă Iohann Strauss. Și Iohann Strauss înseamnă vals spumos, cuplet antrenant, vioiciune nesfârșită și sentimentalism duios. Iohann Strauss înseamnă viață și dragoste adevărată. Rar o operetă care să se preteze atât de bine transpunerii pe ecran ca „Voevodul Țiganilor". Melodiile ei nu sunt cântate de instrumentele jazz-band-ului modern. Și totuși, câtă nostalgică poezie, câtă romantică frumusețe nu se desprinde din arcușul țiganilor, cari-și cântă melodiile cu toată pasiunea sufletelor lor înflăcărate.

Muzică, dans și vin, aceasta este esența magnificei operete „Voevodul Țiganilor". Și în acest cadru, un erou popular, viteaz, curagios și îndrăgostit: Voevodul Țiganilor, care este minunat interpretat de Adolf Wohlbrück.

Manuale de religie

Au apărut și s'a pus în vânzare la toate librăriile, noile manuale de religie ale pr. *N. Hodoroabă*, pentru clasele I, II, III și IV secundare.

Manualele se prezintă în cele mai perfecte condițiuni, având în plus avantajul unui preț modest.

Recomandăm cu căldură noile manuale de religie ale distinsului preot și profesor N. Hodoroabă.

Informații

x D. inginer Ionel Țaranu, inspector c. f. r. a sosit dela Karlsbat unde și-a petrecut vilegiatura.

Dsa ne comunică faptul că anul acesta în stațiunea cehoslovacă au petrecut mulți ieșeni.

Decanul lor a fost d. inginer Emil Nițescu, directorul regionalei c. f. r. Iași.

x Tribunalul s. II a confirmat mandatul de arestare a lui Ion Dăscălescu, din Șos. Națională, acuzat că, adoptând pe copila Maria Străinu, de 9 ani, a abuzat de dânsa.

x D. Iacob Iacobovici din str. V. Conta, a cerut Tribunalului numirea unui sechestru administrativ al imobilului din str. V. Conta, al cărui coproprietar este.

x *Căminul de ucenice* „Gh. Mârzescu" din Iași str. prof. Paul 17", are anul acesta 14 locuri vacante în cămin, cu toată întreținerea, pentru ucenice dela 14 ani în sus. cu taxe de 300 lei lunar.

Doritorii se vor adresa la cămin între orele 8—10 a. m, și 14—17 p. m., precum și al inspectoratul Muncii.

x *Domnul Profesor Dr. I. Tănăsescu, reîntors în localitate, a reluat consultațiile în cabinetul d-sale din str. Coroi 6, între 1—4 p. m.*

x Dentista *R. Prozementer* s'a reîntors în localitate și a reînceput consultațiile în cabinetul d-sale din str. Cuza Vodă 42 (casele Cristofor) între 10—2 și 4—7.

x Cel mai plăcut medicament pentru persoane dificile și copii ce nu pot lua alte medicamente este *Glicerofosfatul vitaminat cu suc de portocale.* Tonic și reconfortant al sistemului nervos, recalcifiant și eupeptic (stimulent al poftei de mâncare. Preparat la Farmacia Werner-Iași.

x Cele mai bune fotografii pentru carnete, la cerere se execută în două ore la FOTO-MIMOSA str. Cuza Vodă 7,

Școlare

Noile manuale de curs primar ale d-lor **Radu Petre** și **Ioan Săndulescu** în colaborare cu d. **Ion C. Motaș**, inspector general școlar, se află în depozitul genaral pentru Moldova la:

Librăria Socec & Co.

S. A. Iași

Se acordă rabaturile cele mai mari și condițiunile cele mai ușoare de plată.

Cumpăr și vând Metale, fontă, fier vechi etc, printr'o c. p. viu la domiciliu ELIAS AVRAM Stradela Muzicei No. 11 (prin str. Smârdan)

SE CAUTĂ o premieră pentru croitorie. A se adresa la ziar.

CAMERĂ MOBILATĂ de închiriat. Muzelor 34.

PIERDUT ceas-brățară de aur, cu șiret negru, de damă, pe parcursul Piața Unirei—str. Gane—Sărăriei. Găsitorul este rugat a-l aduce Dnei Nelly Minciu str. Unirei 24 contra unei bune recompense.

DE ÎNCHIRIAT cameră mobilată, teracotă, parchet, cu încălzit și luminat. Tăutu 9.

Imediat

închiriați apartamentele Dv., dând un anunț la ziarul Opinia

Evrei,

Procurați-vă prima traducere românească a rugăciunilor de Roș-Hașana și Iom-Kipur, „Mahzor", text ebraico-romîn, un volum de peste 500 pagini elegant legat, lei 200.

De asemenea „Atipor" (Păsărica) prima traducere românească a rugăciunilor de rostit la mormintele diferitelor grade de rubedenie, text ebraico-român, precum și rugăciunile de Izcor și Eli-Mulei, Kaddiș. Tabloul zilelor de Izcor din tot anul până la 1960, după calendarul obișnuit. Volumul de 96 pagini frumos legat, coperta simbolică în culori, 20 lei, a se adresa autorului: Șef rabin Dr. Thenen, str. Carol 55, Brăila.

De vânzare

ocazie, automobil Nash, 6 cilindri, în perfectă stare de funcționare, cauciucuri foarte bune; se poate vedea în str. Ioan Creangă No. 105 la d-na Lucreția Drăghici. Prețul 50.000 lei.

Pentru reparațiuni de radio adresați-vă Societății **LEONIDA** Iași, str. Lăpușneanu 28 care a înființat un atelier technic de reparațiuni de precizie.

Dr. N. N. DABIJA

Conferențiar de Radiologie al Clinicei Medicale, Medic al Casei Asigurărilor Sociale

BOLI INTERNE ȘI RADIOLOGIE

Diagnostic și tratament cu

Raze X

Tratamente electrice

Diathermie, galvanizare, farodizare, ultraviolete, băi de lumină, etc.

Consultațiuni 1—3 și 6—8

Str. Sft. Atanase No. 4 Iași

Analiza urinei

completă sau parțială

se execută în cele mai perfecte condiții în Laboratorul Farmaciei Dr. D. BECEANU. Vase speciale și instrucțiuni *la dispoziție*

AVIS

Licitația pentru concesionarea bufetelor și a programului pe stagiunea 1935/1936 se va ține Luni 16 Septembrie a. c. ora 11 a. m. la Cancelaria Teatrului Național.

p. Director, Hnidei

12 Sept. 1935

DOCTORUL

OVIDIU CORDESCU

specialist în

Nas, gât și urechi

s'a mutat și consultă zilnic între orele 4—7 p. m.

Str. I. G. Duca (Muzelor 32)

FILMUL MAGNIFIC MAGISTRAL

TAINA

LUI

CARLO CAVELLI

— CU —

Rudolf Förster

din „Melo" și „Ariana" și

Elisabeth Bergner

de Luni 16 Septembrie

LA SIDOLI

DOCTOR

SOLO SCHREIFEL

Specialist

BOLI DE PIELE

Venerice, syfilis

Diathermie

Raze Ultra Violete

consultații și tratamente

8—10 dim. și 2—9 seara

Duminica între 8—1 dim.

Str. Anastasie Panu 70

(vis-a-vis de Palatul Administrativ)

Nevralgiile, durerile de cap cele mai rebele, le înlăturați imediat cu Noval

„Tegra"

Anunță onorata sa clientelă că a primit un mare transport de încălțăminte modele noi menținând prețurile ieftine din trecut. NU UITAȚI

TEGRA

Iași, Str. Cuza Vodă 69

(Palatul Sfatului Negustoresc)

și str. Alexandri 1

DOCTOR

A. Socolovschi

fost asistent la Spit. Colentina (București)

Specialist în boli și operațiuni

de NAS, GÂT și URECHI

Inhalație cu ozon (electr.)

electroterapie, raze, curente de înaltă frecvență

Cons. 8½—9½; 12—2; 4—7

Iași, str. Cuza Vodă 42

ULTIMA ORĂ

Şi o femee din j. Vîlcea
a vorbit cu Dumnezeu

„Curentul" primeşte ştirea că în întreg judeţul Vâlcea se comentează mult următorul caz extraordinar:

In dimineaţa zilei de Luni 2 Septembrie, pe când femeia Ioana Ilie I. RădUţ din com. Şuşani se afla în casă îngrijind de copii, a zărit la poartă un moşneag îmbrăcat în cămaşă albă.

Femeia i-a poftit în casă, dar bătrânul n'a vrut să intre, spunând că atunci când s'a zidit casa, bărbatul Ioanei ar fi injurat de Dumnezeu.

Femeia i-a oferit un scaun în curte. In acest timp copilul începuse să plângă în casă şi femeia i-a spus moşneagului s'o aştepte, căci se duce să liniştească copilul. Bătrânul i-a spus să nu se ducă, căci copilul doarme.

Ioana n'a vrut să assulte de sfatul bătrânului, dar intrând în casă a constatat că intr'adevăr copilul doarme. A eşit înapoi în curte, dar moşul dispăruse.

Bătrânul i s'a mai arătat şi în zilele de Miercuri 4 Sept. şi Vineri 6 Sept. spunându-i că e Dumnezeu şi îndemnând-o să povestească în sat despre această apariţie şi să ducă scaunul pe care şezuse el, la biserică.

Apoi moşneagul a început să se înalţe către cer, învăluit în nori.

Femeia a povestit celor din sat minunea şi Duminică 8 Septembrie, biserica din sat era neîncăpătoare pentru marele număr de credincioşi ce veniseră să asculte slujba religioasă.

Ioana Ilie stătea lângă altar şi i s'a arătat din nou moşneagul, mustrând-o că n'a adus scaueul în biserică, precum i-a spus.

Femeia şi ceilalţi credincioşi au îngenunchiat, iar protul Nicolae Iliescu a trimis un sătean care a adus seaunul cu pricina în locaşul sfânt.

Apoi întreaga asistenlă a pornit spre locul unde s'a întâmplat minunea, oficiindu-se o slujbă religioasă.

Preotul a vorbit apoi multimii, dând diverse explicaţiuni asupra acestui caz.

Zilnic vin la Şuşani numeroşi locuitori din satele învecinate, pentru a vorbi cu Ioana Ilie.

Altă minune la Maglavit
Păţania unui ţigan-hoţ

Botoşani 13. — Un preot propagandist, care s'a reintors de curând dela Maglavit, a ţinut eri, Joi, o predică în faţa a câte-va sute de săteni adunaţi în piaţa târgului Bucecea (jud. Botoşani) cu ocazia iarmarocului săptămânal. Preotul a vorbit—printre altele—şi despre întâmplările minunate dela Maglavit.

Astfel Sf. Sa a povestit următoarele:

Era spre seară. Un ţigan hoţ a vrut să fure bani din cutia milelor.

Dar mâna care era pregătită să fure săculeţul cu banii destinaţi bisericei, a rămas pe loc paralizată.

Hoţul a început imediat să ţipe, ceia-ce a provocat adunarea unei imense lumi la locul întâmplării.

Au venit la faţa locului şi câţi-va preoţi. Aceştia, având milă de ţigan, s'au închinat, rugându-se Tatălui Ceresc pentru ertarea hoţului.

Ertarea n'a venit, până când, ciobanul Lupu nu s'a rugat singur lui Dumnezeu. După ruga ciobanului, minunea n'a întârziat să vie. Imediat, ţiganul, care avea mâna paralizată, a început din nou s'o mişte.

In faţa acestei minuni, lumea care era acolo a căzut în genunchi. S.

Pelerinajul ieşenilor
organizat cu concursul „Opiniei"
Trenul a plecat astăzi la Maglavit

Excursia la Maglavit organizată de Wagon-Lits cu concursul ziarului nostru, a avut ecoul aşteptat.

Azi la ora 6 dim. sutele de credincioşi înscrişi, se aflau în gara locală.

Printre cei ce aşteptau se aflau numeroşi nevolnici, schilozi, surdo-muţi, orbi, etc.

Intr'un colţ câteva femei paralizate aduse în braţe până la gară, aşteptau trenul cu speranţă într'o vindecare.

Una din ele e paralizată de 15 ani şi până azi nu mai nutrise nădejdea de vindecare. Acum speră că se va reintoarce în picioare.

Printre cei ce plecau la Maglavit am văzut şi câţiva evrei.

Satele ieşene erau bine reprezentate.

Au plecat din Holboca, Tomeşti, Golăeşti, Bădeni, R. Mitropolie, Pd. Iloae Tg. Frumos, Tomeşti, Hodora, Coarnele Caprei, Comarna etc.

Din Bădeni şi Rediu a plecat aproape întreg satul. Au plecat şi mulţi preoţi din Iaşi şi Basarabia.

Credincioşii ieşeni au fost aşezati în 4 vagoane, bine capitonate, iar la ora 6.30 s'au pornit spre Maglavit.

Intrucât au rămas mulţi cari n'au mai găsit locuri, Wagons-Lits a hotărât o nouă excursie pentru 26 Septembrie, cu concursul ziarului „Opinia".

REP.

Se vor face unele schimbări
printre demnitarii ieşeni

D. ministru Victor Iamandi care-şi anunţase sosirea pentru ieri Joi, va veni probabil mâine sau Duminecă.

Vizita aceasta a d-lui Iamandi are de scop reorganizarea cadrelor liberale, atât în oraş cât şi în regiune.

Se va ţine o şedinţă a delegaţiei permanente la care se vor decide unele schimbări în conducerea sectoarelor. *Deasemenea se vor face şi schimbări de demnitari.*

D. ministru Iamandi va participa şi la o întrunire publică de sector. Va vizita deasemeni şi judeţul.

D. Victor Iamandi va rămâne la Iaşi vre-o 2 săptămâni, după care îşi va relua reşedinţa la Bucureşti. REP

Informaţiuni

x La comisia I-a continuă cercetări e pentru a se stabili provenienţa focului dela „fabricele" din str. Uzinei.

Sânt unele contra iceri între depoziţiile celor interogaţi. Până în prezent nu s'a putut afla provenienţa incendiului. Sperăm însă că poliţia va reuşi s'o afle.

x I. P. S. Mitropolit Nicodem a sosit astăzi în Iaşi, venind de la Mânăstirea Neamţu.

x Un gardian public a adus la comisia V-a căruţa sătea nului Vladimir Radiovsch din Ungheni (Iaş).

In căruţă era cadavrul soţiei lui Radiovschi. Săteanul declară că a vrut să-şi internez nevasta la spital, însă femeea a murit pe drum.

Autorităţile cercetează.

x D. prof. Valeriu Butureanu a demisionat din direcţia şcolii normale „Vasile Lupu".

D. inspector Tanase a fost însărcinat cu girarea direcţiei.

x Ministerul agriculturei a acordat două vagoane de grâu, pentru centrul de combatere a pelagrei de la Oso (Iaşi).

x Dr. Brener *specialist, mamoş*, boli de femei. Cons. 2—8 d. m. în str. Banu.

82 I. C. Brătianu AUR
cumpără dinţi, bijuterii etc.
plătind cel mai bine

Pentru sănătatea ochilor Dvs., adresaţi-vă numai magazinului de specialitate

Optica modernă ARGUS
IAŞI, —LAPUŞNEANU 43
vis-a-vis de Hotel Palace
CALITAŢI SUPERIOARE
PREŢURI MODERATE

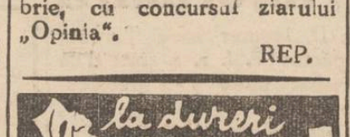

Unde se va judeca
procesul lui Corol

Botoşani 13. — Curtea de casaţie din Bucureşti, în urma cererii d-lui col. Manoil, a cerut referatul parchetului local, spre a decide dacă procesul banditului Corol poate sau nu să se judece în localitate.

In urma referatului parchetului, este aproape sigur că procesul banditismelor lui Corol se va judeca în altă parte. Curtea de casaţie urmează să se pronunţe la 22 Oct. a. c.

Reconfirmare—Completul tribunalului de vacanţă din localitate, a reconfirmat eri mandatul de arestare al fostului perceptor şef Aurel Zăbreţeanu. Numitul se află internat la spitalul israelit din localitate, fiind bolnav. Srg.

Situaţia evreilor
în Germania

Berlin 13.—Reichstagul a fost convocat pe ziua de 15 Septembre.

Vor fi înlăptuite câteva legi, între care şi o lege de reglementare a situaţiei evreilor.

Jaf în stradă

Chişinău 13.—Un îndrăzneţ atac banditesc s'a comis aseară în apropiere de gară.

Doi bandiţi mascaţi l'au atacat pe plutonierul Chiriac, şi l'au jefuit de suma de 6000 lei pe care o avea asupra sa.

Sforţări pentru localizarea războiului italo-abisinian

Geneva 13— D. Laval va vorbi astăzi la Societatea Naţiunilor, pentru a preciza punctul de vedere al Franţei.

Grija principală a ministrului francez de externe este ca eventualul război italo-abisinian, să nu se întindă şi la alte puteri.

O telegramă a Agenţiei Havas, se crede în măsură să afirme că, deocamdată, Anglia nu-i hotărâtă să închidă canalul de Suez.

*

Agenţia Reuter transmite că guvernul francez a întrebat la Londra dacă Anglia va înţelege să păstreze acelaş punct de vedere (exprimat de Sir Hoare) şi în cazul unei eventuale agresiuni asupra Austriei.

Precum se vede, Franţa se teme de o încercare a Germaniei de a realiza Anschlussul.

Rickett nu cedează

Budapesta 13.—Financiarul englez Rickett a sosit la Budapesta, venind din Atena pe bordul unui avion olandez.

Rickett a declarat că nu se gândeşte de loc să cedeze Italiei concesiunea obţinută de el în Abisinia, chiar dacă trupele italiene ar ocupa teritorul concesionat.

O dezminţire

Bucureşti 13.— Legaţia italiană dezminte ştirea, răspândită din sursă engleză, cum că în Italia s'ar decreta moratoriu pentru datoriile comerciale.

Pregătirile militare

Telegramele anunţă că noi întăriri militare engleze sosesc la Malta şi la Suez.

O informaţie interesantă este aceia că *trupe italiene din Tripolitania sânt trimise la graniţa Egiptului.*

Lapte de vacă turbată

Alba Iulia 13.— Jandarmii cercetează pe femeia Maria Bucseriu din com. Liba jud. Alba, care distribuia lapte provenit dela o vacă turbată. 20 persoane infectate au fost trimise la institutul antirabic.

Ecouri dela delegaţia permanentă naţ.-ţărănistă
Atitudinea d-lui prof. N. Costăchescu

Am relevat afirmaţia unui ziar bucureştean că s'ar fi produs un dezacord între d. Mihalache şi Costăchescu, şi că profesorul ieşan ar fi ameninţat cu demisia.

D. prof. Costăchescu, înapoiat aseară la Iaşi, a dezmenţit zvonul, precizând că d-sa este în deplin acord cu şeful partidului.

*

Asupra celor petrecute în delegaţia permanentă, există însă o altă versiune, înregistrată de ziarul „Naţionalul Nou".

Astfel, se spune că d. Maniu ar fi însărcinat pe d. Victor Deleu să strângă adesiuni pentru „tactica manistă".

D. prof. Costăchescu a protestat în delegaţie, împotriva acestui procedeu.

Insă d. Madgearu a combătut pe profesorul ieşan. In schimb, d. Costăchescu a fost susţinut de d-nii Mihalache şi Dr. Lupu.

Se vede deci că se menţine în partid un „caz Maniu", care provoacă dificultăţi.

Stiri poliţieneşti

Păţania ciudată
a unor fete din Tataraşi

D-ra Ana Braşoveanu, domiciliată în Fundacul Eternităţii 2, s'a prezentat la poliţie şi a reclamat următorul caz:

Aseară s'a întâlnit pe str. Davidel cu o fată al cărei nume nu-l reţine. Amândouă s'au dus la cârciuma Moise Turcu din str. Iancu Baca'u No. 2, unde s'au cinstit cu băutură.

De odată, doi indivizi cari consumau la o masă alăturată, au venit la masa celor două femei şi le-au invitat la plimbare.

Ele au fost atrase pe malul Bahluiului unde au fost grav bătute. D-rei Ana Brasoveanu i s'a furat poşeta cu 700 lei.

Reclamanta nu cunoaşte pe agresori.

Poliţia a intreprins investigaţii pentru a-i prinde.

SCANDAL.—Au fost aduşi la comisie Gh. Roman şi Al. Roman din str. Clopotari 39 cari s'au bătut şi au provocat scandal pe str. Păcurari, în faţa Fundaţiei.

— Pe str. Palat un vagon de tramvoi, condus de manipulantul Manole Măciucă s'a ciocnit de căruţa lui Nec. Dulman din Pocreaca (Iaşi).

Căruţaşul a făcut scandal şi circulaţia s'a întrerupt vreo 20 minute. Dulman este cercetat la birout circulaţiei.

DIVERSE.—A fost condus la comisie Zotta Covaci din jud. Bihor găsit pe str. Vasile Lupu, în curtea caselor cu nr. 16. Se crede că Zotta ar fi dezertor din rgt. 13 Dorobanţi-Iaşi.

— Este cercetat la comisie Nec. Loghin din str. Morilor 7, găsit ascuns... într'un canal pe Bulevardul Brăteanu.

REP.

Numirea normaliştilor
în învăţământ

Astăzi s'a reîntors dela Bucureşti Dl. I. C. Motaş inspector general şcolar.

In urma conferenţei avută cu Dl. Ministru, relativ la utilizarea normaliştilor, s'au stabilit următoarele norme;

Normaliştii din seriile 1931-1932 şi normalistele din seriile 1932 şi 1933, vor depune până în ziua de 18 Sept. la inspectoratul şcolar Iaşi, cereri însoţite de diplome în original şi cu indicaţia locurilor ce doresc a ocupa.

Normaliştii din celelalte judeţe sunt înştiinţaţi că nu e nevoe să se mai deplaseze până la Iaşi, ci să trimită actele prin poştă.

Pe ziua de 20 Sept. sunt convocaţi la minister toţi inspectorii generali, pentru a supune aprobării d-lui Ministru, propunerile făcute pentru utilizarea Normaliştilor în locurile rămase libere în urma transferărilor.

Cererile făcute direct la minister, nu se vor lua în considerare.

Sinucidere ratată

Chişinău 13.— La locuinţa d-lui Kiliischi a încercat să se sinucidă eri prin strangulare, tânăra Sofia Coloroboi.

Dar frânghia fiind subţire, s'a rupt sub greutateacorpului

Şi fata s'a alesnumai cu o spaimă.

Dr. I. M. SILBERSTEIN
Boli Genito-Urinare (Veneric e Rinichi şi Interne — Sifilis)
CISTOSCOPIE, URETROSCOPIE, ELECTROTERAPIE
Cons. 9—12 dim. 3—7 d. a.
Iaşi, Str. Lăpuşneanu 23

Maculatură
de vânzare eftin la ziarul „Opinia" de la 100 kgr. în sus.

DOCTORUL
R. DAMSKER
Str. Ghica Vodă No. 32
MEDICINA INTERNA, SIFILIS ŞI GENITO-URINARE
Diatermie şi băi de lumină
între 8—11 şi 3—7

Comitetul Şcolar al Seminarului „Veniamin Costache" Iaşi No. 21 din 7 Septemb. 1935

PUBLICAŢIE DE LICITAŢIE

Se aduce la cunoştinţa celor interesaţi, că în ziua de 17 Sept. 1935, ora 10 dim. în cancelaria şcolii, str. Lozonschi Nr. 9 Iaşi, se va ţine *licitaţie publică cu termen scurt* pentru aprovizionarea Internatului şcolii, cu articole: pâine, carne şi zarzavaturi, de la Septembrie 1935, la Iunie 1936,

Licitaţia se va ţine în conf. cu art, 88—110 incl. din Lege Cont. Publice, reg. O. C. L. şi normele pentru ţinerea licitaţiilor publice, publicate în M. O. No. 127 din 4 Iunie 1931.

Caetul de sarcini se poate vedea la cancelaria şcolii, în fiecare zi de lucru, între orele 10—12 dim.

Garanţia de 5% la valoarea totală a furniturii se primeşte în numerar, sau efecte de Stat şi se depune odată cu oferta respectivă, în şedinţa licitaţiei.

Comitetul

x Pentru „Monitorul Oficial" orice publicaţii, pierderi, citaţii se primesc la administraţia ziarului „Opinia".

Cine va fi numit
director general al Siguranţei?

Bucureşti 13. — Pentru postul devenit vacant, de director general al Siguranţei Statului, candidează următoarele persoane:

General Bădescu, C. Bursan deputat, Codin Ştefănescu magistrat şi d. Voia prefect de Lăpuşna.

Remanierea

Se afirmă că d. Mitiţă Constantinescu trece guvernator la Banca Naţională.

Pentru locul de sub-secretar la finanţe au şanse d-nii Alimăneşteanu şi prof. Plătăreanu.

E vorba ca d. Costel Tătăranu să fie numit sub secretar la interne, în locul d-lui D. Juca destinat pentru departamentul industriei.

*

Se anunţă că d. Dinu Brătianu care se află la Arad, va veni în Bucureşti abea Luni.

Prinţul Nicolae a sosit în ţară

A. S. R. prinţul Nicolae a intrat cu automobilul în ţară şi va sosi probabil astăzi în Bucureşti.

Voevodul Mihai, venit din străinătate, se află acuma la moşia din Banat a ex-reginei Elisabeta.

Se modifică Constituţia Greciei

Atena 13 —Se anunţă că guvernul pregăteşte un proiect pentru modificarea Constituţiei.

Modificarea tinde a transforma în delict mişcările republicane. E probabil să se interzică fiinţarea partidului republican.

Agitaţiile muncitoreşti continuă în porturi.

Spitalul de boli mintale şi nervoase Socola Iaşi

PUBLICAŢIE

Se aduce la cunoştinţa generală că, în ziua de 3 Octombrie 1935, ora 10 dim. se va ţine în localul spitalului Socola din com. Bucium jud. Iaşi licitaţie publică pentru aprovizionarea spitalului Socola-Iaşi cu carne de vită pe timp de un an, în cantitate de 5.000 kgr. lunar.

Licitaţia se va ţine în conf. cu art. 88—110 incl. din Legea Contabilităţei Publice, Reg. O. C.L. normelor publicate în M. O. No. 127 din 4 Iunie 1931.

Ofertanţii vor depune pe lângă ofertă şi o garanţie de 5% din valoarea furniturei oferite iar oferta se va face numai în conf. cu caietul de sarcini, care poate fi văzut în fiecare zi de lucru la cancelaria spitalului Socola Iaşi, între 8—13.

p. Medic Primar Director
Dr. Ornstein
No. 6814 11 Sept. 1935

Ministerul Muncii, Sănătăţei şi Ocrotirilor Sociale
EPITROPIA GENERALA
a Casei Spitalelor şi Ospiciilor Sf. Spiridon din Iaşi

PUBLICAŢIE

Se aduce la cunoştinţa celor interesaţi că în ziua de 26 Septembrie a.c. orele 11 se va ţine în local Epitropiei din Iaşi Str. I. C. Brătianu No. 144 licitaţie publică p. furnizarea păcurei, combustibil necesar Spitalului Central şi Institutului Grigore Ghica Vodă din Iaşi, cantitate până la 120 vagoane.

Licitaţia se va ţine în conformitate cu art. 88—110 din L. C. P. reg. O. C. L. şi normele publicate în Monitorul Oficial No. 127 din 4 Iunie 1931 şi a Oficiului de ration lizare ale Ministerului Industriei şi Comerţului, şi condiţiunile prevăzute în caetul de sarcini.

Toate persoanele cari vor lua parte la licitaţie vor depune pe lângă ofertă şi o garanţie de 120.000 lei în numerar sau efecte garantate de Stat, pe valoare de numerar la cursul zilei.

Ofertele se vor face numai în conformitate cu caietul de sarcini, care poate fi văzut în orice zi de lucru între orele 11—13 în localul Epitropiei, str. I. C. Brătianu 144, Serv. Tehnic.

Şeful Serv. Tehnic
Ing. Keser

DOCTOR
Corneliu Stoian
Genito-urinare, sifilis, venerice
Consultaţii 6—8
strada I. C. Brătianu 58

Citiţi ziln.c Opinia

ANUL XXXI No. 8528

ABONAMENTE

Lei 350 pe un an
„ 180 „ 6 luni
„ 90 „ 3 „
„ 1000 Instituții publice

ATELIERELE TIPOGRAFICE
IAȘI. — STR. LĂPUȘNEANU 37

Telefoane { Redacția 391 / Administrația 394 / Serviciul de noapte 367

1 LEU

OPINIA

Ziar popular cotidian

DUMNICA 15 SEPTEMBRIE 19

PREMII GRATUITE | SERIA 62-a OPINIA

Bon No. 42

IDEI ȘI FAPTE

Organizarea ajutorului de șomaj

Pe marginea unei adrese oficiale

Adresa pe care Ministerul Muncii și Ocrotirilor Sociale a trimis-o recent organelor ir subordine, e într'adevăr de o importanță mare: ea cuprinde o serie de dispoziții referitoare la organizarea ajutorului de somaj.

Oridecâteori ni s'a oferit prilejul să menționăm activitatea celor dela asistența socială, n'am omis să ne exprimăm dorința ca toate pregătirile necesare să se facă din timp: *să se afle cine trebue ajutat*, să se procure fondurile trebuitoare, etc, etc.

Dar iată că și ministerul de resort cere același lucru, impune un mod mai civilizat de acțiune: să se întocmească *depe acum* tabloul celor ce vor trebui să fie ajutați și să se colecteze fondul necesar.

Evident că măsura aceasta nu trebuie decât să ne bucure, mai cu seamă că nu se mită să se sublinieze obligativitatea oficiilor de plasare de a procura de lucru la șomeri și să se recomande înființarea a cât mai multe oficii de asemenea natură.

Și unde mai puneți că se prevede și o altă obligațiune importantă: aceia ca instituțiile oficiale de asistență socială — Camera de Muncă, Casa Asigurărilor Sociale, inspectoratul muncii și municipiul — să conlucreze pentru o cât mai perfectă ajutorare a șomerilor. Or, noi am preconizat mai de mult coordonarea activității a absolut tuturor instituțiilor de asistență publică (și a celor neoficiale, deci).

Mai e o latură a problemei pe care domnii dela centru — bine informați și bine intenționați, precum se vede — nu o neglijează: ajutoarele să fie acordate *dela începutul iernii, cu regularitate, odată sau de două ori pe săptămână.*

Nutrim convingerea fermă că dacă aceste dispoziții ar fi respectate, ne-am putea lăuda în anul de somaj 1935-36, că am desfășurat o activitate utilă pe tărâmul asistenței publice.

Pela noi — slavă Domnului — șomerii se numără numai cu sutele (și nu cu milioanele, ca aiurea) Este ușor prin urmare, să le vii în ajutor; numai să se lucreze cu cap, cu pricepere, cu dragoste.

I. L. BASARABEANU

Manevrele armatei franceze

In aceste vremuri critice, pretutindeni au loc pregătiri militare și manevre ale armatelor. Decurând s'au desfășurat mari manevre ale armatei franceze, în regiunea Champagne.

Clișeul arată pe ministrul francez de război d. Jean Fabry (în haină civilă), supraveghiind împărțirea hranei la soldați.

In anormal

Astăzi apare decretul pentru prelungirea, cu încă 6 luni, a cenzurei și stării de asediu.

Se prelungește, așa dar, o situație legală anormală, care dăinuește de un an de zile. Ba mai mult de un an,-- fiindcă am stat sub regim de excepție și în timpul guvernării d-lui Vaida.

O stare excepțională ar fi justificată de situațiuni ce ar constitui o amenințare imediată a siguranței Statului și ordinei publice.

Insă, din fericire, asemenea amenințarea nu există. Știm și vedem cu toții că nu există. In plus, a declarat-o recent d. Inculeț, ministrul de interne, cel mai indicat s'o știe.

Și totuși, regimul excepțional se prelungește.

In alte țări,-- chiar în țări cu permanentă efervescență revoluționară, ca Spania, Portugalia, Grecia--starea de asediu se aplică cu multă chibzuială, numai în vreme de tulburări grave; și e ridicată în timpul cel mai scurt. Chiar într'o țară africană ca Abisinia, atlată la doi pași de război, încă nu s'a decretat regimul de asediu.

La noi, regimul excepțional devine permanent.

Străinătatea, nu tocmai deprinsă cu asemenea situațiuni, își închipuia la început că se petrec lucruri grave în România.

Insă, cu vremea, s'a lămurit că nu se petrece nimic; și că așa-i țara aceasta; curioasă și normalizată în... anormal.

Regim anormal, cu atât mai urâtor, cu cât n'are nici un folos. Și oare, câtă vreme are să mai ție?

X.

Din toată lumea

Limbaj

Ni s'a atras atenția că, printr'o gazetă .. foarte serioasă, d. prof. N. Costăchescu ar fi exprimat vorbe aspre la adresa noastră, pentrucă am relevat — cu rezervele cuvenite — o informație din presa bucureșteană.

Ne-am pus în curent cu expresiile d-lui profesor și.... am rămas liniștiți.

Adică, am scăpat ieftin. Putea să ni se întâmple și mai rău.

Depildă, alt profesor democrat, d. I. Răducanu, în polemică cu alte ziare, se pronunță în felul următor:

„Am cetit niște fituici care sunt ca femeile de stradă. Cine crede în curve, ăla nu e om sănătos la cap".

Am găsit aceste expresii delicate, în ziarul „Dreptatea", oficiosul statului țărănesc.

Ne felicităm că nouă ni s'a spus ceva mai puțin.

Ce vreți? Te mulțumești uneori că scapi numai cu un ghiont dela un democrat, — când s'ar put a să te lovească cu ciomagul!

Pentru explorarea cerului

La o fabrică de sticlărie de lângă New-York, mai mulți savanți fizicieni și lucrători specialiști supraveghează răcirea celei mai mari oglinzi concave din lume. Uriașa oglindă a fost turnată în tipar la sfârșitul anului 1934 și va fi gata în Octombre curent. Ea cântărește 20,000 kgr. și s'au întrebuințat la confecționarea ei 38 tone de sticlă brută.

Oglinda va fi transportată și montată la uriașul telescop de la observatorul astronomic de pe culmea Mount Palomra (California).

Cu acest instrument ultraperfecționat, astronomii vor putea ceti în stele mult mai ușor ca până acuma, și vor avea prilejul să examineze amănunțit craterele vulcanice din Lună și canalele de pe planeta Marte.

Sclavajul

La Societatea Națiunilor, delegatul abisinian, d. Tecle Hawariat, combătând învinuirile ce s'au adus patriei sale, a rostit aceste cuvinte:

„Sclavia este o moștenire a trecutului și acești solavi sunt adesea mai fericiți decât muncitorii din industrii. Totuși, ne dăm seama ca omul trebue să fie liber".

Aspră ironie a etiopianului, față de europenii civilizați, care — sub etichetă aurită — au organizat societatea în mod mai apăsător decât solavajul din Africa!

Contra ceaiului

Decând cu conflictul abisiniar, italienii nu prea se prăpădesc de dragoste pentru englejii.

In Italia s'a și format o ligă cu scopul de a combate obiceiurile de proveniență britanică.

Intre altele, liga cere să se renunțe la obiceiul ceaiului de la ora 5 p. m. pe motiv că ar fi un obicei englezesc. Și propune ca, în locul ceaiului, să se servească vin.

Dacă-i vorba de vin, e probabil că reforma va avea succes..,

Burse...

Ministerul instrucției a fixat impresionanta taxă de 7500 lei, pentru elevii și elevele școlilor normale.

Și ministerul precizează că taxa va fi plătită deopotrivă, de solvenți ca și de bursieri.

„Păi, de asta îs bursieri, ca să plătească egal cu solvenții"... ar spune Caragiale.

Funcționarii și indexul de scumpete

Salariile sînt cu desăvîrșire insuficiente.

Posibilitățile de câștigare normală a existenței, au devenit în ultimii ani din ce în ce mai reduse. Și acum un nou fenomen îngrijorător, pentru acei care au avut norocul să-și poată păstra slujba, își arată colții: *scumpetea crescândă a traiului.*

Lefurile, atât pentru funcționarii publici cât și pentru cei particulari mai ales, au fost comprimate la maximum. Politica de echilibrare a cheltuelilor statului, a făcut numeroase victime printre slujbașii săi, unii au fost puși în disponibilitate, iar cei mai mulți au suferit rigorile amputărilor continui,

E necontestat că birocrația rebua scuturată de pleavă; dar cei rămași, cărora li se cere muncă și onestitate, au dreptul la o viață demnă. Ori, *salarul* care abea a corespuns unui standard de viață modest, în toamna anului trecut, *este astăzi cu desăvârșire insuficient.*

Articolele manufacturate sau urcat în acest interval între 40 la sută și 60 la sută, încălțămintea cu cca. 25 la sută, coloniale cu 50 la sută și tendința este spre continuă urcare.

Suntem în ajunul iernei, când nevoile de îmbrăcăminte, alimentare și încălzit sunt mai mari și leurile abea ajung să reziști 15 zile pe lună. De unde restul? Dacă vara și toamna, în blagoslovita noastră țară, fructele și legumele satură ușor și ieftin burțile, ce se întâmplă însă la iarnă, când toate aceste alimente nu vor mai fi?

Funcționarii publici vor reacționa pentru a obține majorarea lefurilor în raport cu scumpirea traiului, iar guvernul va trebui să rezolve favorabil această dreaptă și justificată cerință.

Ce se va întâmpla însă cu funcționarul particular?

Intreprinderile comerciale sunt astăzi în general deficitare, cu excepția câtor-va industrii parazitare, care acumulează averi considerabile depe urma regimului vamal protecționist, a contigentărei și dificultăților valutare.

Diferența mare dintre valoarea produselor agricole și cele manufacturate, face ca țaranul, cel mai important consumator, să aibă posibilități foarte mici de achiziționare.

Orășanul în genere lefegiu, are și el posibilități extrem de reduse de cumpărare. Comerțul stagnează, iar comerciantul mănâncă zilnic capitalul lui și... al altora.

In asemenea condițiuni, nu poate fi vorba de mărirea salarului, ci... perspective sumbre de șomaj.

Cu o legislație a muncei incompletă și falșificată, cu instituții sociale de asistență, insuficiente, funcționarul particular e ca o frunză în bătaia vântului de iarnă.

Ce ace e mai trist, e că-i lipsește conștiința clasei muncitoare de care e strâns legat. E victima demagogiei, așa zisei democrații burgheze.

Suferințele sunt prea mari ca să mai poată continua astfel.

Se impune o strângere a rândurilor, o solidarizare a intereselor.

Ce au făcut până astăzi, sunt agitații sterile. Funcționarii au nevoie de apărare unitară a intereselor, pentru a-și câștiga dreptul la o viață mai bună.

GRACHUS

In onoarea micului rege Petru

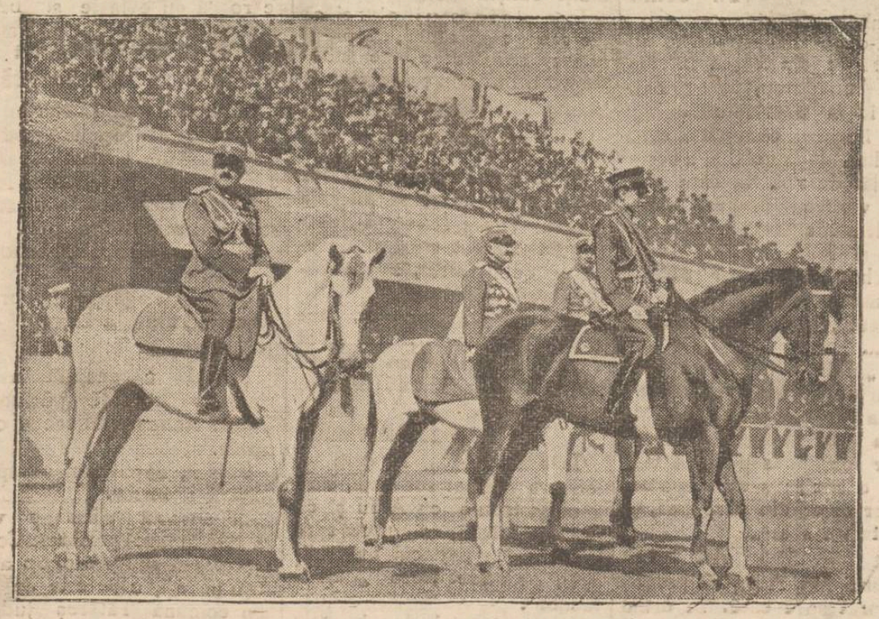

După cum am anunțat, regele Petru II al Jugoslaviei a împlinit vârsta de 13 ani. Fsptul a fost serbat în chip deosebit, în toată Jugoslavia. O mare paradă militară s'a desfășurat pe câmpul dela Bagnitza.

In clișeu, prințul-regent Paul (pe cal negru) primind defilarea trupelor.

Cetatea sfântă

Intr'o seară de Vineri, la Jerusalim

O carte creștină de rugăciuni, în limba ebraică

de *M. I. Duff*

XII

Prima seară de Vineri, dela sosirea mea la Jerusalim, am petrecut'o în casa veneratului Rabbi Meier Berlin, șeful organizațiunei Mizrachiste mondiale.

După masă, am trecut în altă cameră și unul după altul veniau vre'o 20 bărbați din cei mai învățați ai populației evreești din capitala Palestinei.

Un mănunchiu de cărturari, floarea intelectualității evreești, în scop de reciprocă instruire, s'au constituit într'un cerc și întrunindu-se în fiecare Vineri seara în casa unuia ce ai lor, discută probleme istorice și de etică socială în legătură cu mișcările și evenimentele politico-sociale la ordinea zilei.

Se nimerise ca în acea seară de Vineri, când am fost mosafirul învățatului Rabbi Meier Berlin, să aibă loc în casa acestuia și reuniunea săptămânală a cercului de studii istorico-sociale și astfel am avut prilejul să cunosc pe câțiva mari cărturari și să fiu față la o discuție academică instructivă și extrem de interesantă.

Tema desbătută în acea seară a fost: „Colectivitatea, în promovarea unei reforme sau a unui principiu, în ce măsură și până la ce grad îi este îngăduit să stăvilească voința individului și să-i îngrădească libertatea".

Referatul asupra temei, a fost pregătit—pare mi se de către Dl. Dr. Wolfsberg. După ce vorbise despre formarea și desvoltarea societății, a făcut incursiuni în diferite domenii ale științei istorice, aterizând în acel al psihologiei popoarelor, după concepția lui Steintha'.

Conferențiarul a excelat mai mult printr'o vastă erudiție decât prin tratare temeinică până la epuizarea subiectului, lacună compensată din belșug prin contribuțiile aduse de către savanții cari au urmat la discuție.

La dezbateri s'a remarcat în deosebi dl. Avocat Eliash și Profesorul universitar Rabbi Assaf. Acesta din urmă mai ales, are o metodă originală în rezolvirea logică a problemelor cele mai dificile. Incepe prin înlăturarea balastului citatelor cari nu se prea înrudesc cu subiectul, prin îndepărtarea comparatiilor riscate și tot eliminând părțile cari apasă de prisos discuția, reușește să descopere esențialul și să ajungă la concluzii logice care se impun celui mai recalcitrant adversar. Toate acestea într'o ebraică negrăit de dulce.

M'a impresionat calmul, tonul colegial și atmosfera senină în care au fost duse dezbaterile. Fiecare vorbitor respectând părerea altuia, cu băgare de seamă de a nu jigni pe adversar, toți împreună având unica grijă și singura țintă; descoperirea adevărului.

Participanții, toți îngrijiți și cu ținuta civilizată, în afară de unul cam neglijent, care și-a ales locul într'un colț unde ședea nepăsător și absent. Din când în când parcă făcea o sforțare să audă și să priceapă mai bine și atunci se uita țintă la vorbitori și în colțul gurei i se schița un zâmbet. Ii venise rândul să vorbească,

Dl. M. începea prin întrebări, mai mult pentru a deruta și a provoca îndoială în temeinicia celor expuse, decât pentru a cere lămuriri. Apoi debita citate uluitor de ciudate, fără a avea vre-o carte în față. Fiecare frază, o torpilă care făcea să zboară în țândări tot eșafodajul dovezilor.

Pe lângă o minte ascuțită ca lama de stilet, Dl. M. anticvar de meserie și bibliograf de forță, știa să culeagă citatele și să le mântuiască cu multă măestrie la momentul oportun. Prin aceste însușiri se făcea incomod și temut, totuși foarte respectat pentru inteligența și erudiția lui.

După ridicarea ședinței, m'am apropiat de anticvar și aflând că mergea în aceeași direcție, l'am însoțit, comentând mereu cele discutate în seara aceia.

Din vorbă în vorbă, îmi cita o frază dintr'o carte de rugăciuni a bisericii creștine, carte tipărită în limba ebraică, frază cu înțeles foarte straniu. Dar pe cât m'a mirat citatul într'adevăr ciudat, m'a mirat și mai mult faptul că ar fi existând o carte de rugăciuni a bisericei creștine în limba ebraică, lucru ce până atunci nu auzisem și nici nu-mi venea a crede. Rugasem pe omul meu să-mi îngăduie să văd și eu această minune.

A treia zi, adică Duminică la ora 5, după cum am hotărât, m'aflam în casa D-lui M, și m'am convins de existența cărței și de exactitatea riguroasă a frazei citate. Și iată ce mai spunea omul: De 20 de ani știam de existența acestei cărți rare; abia un an însă de când am reușit

Continuarea în pagina II-a

Şcolare

Noile manuale de curs primar ale d-lor **Radu Petre** şi **Ioan Săndulescu** în colaborare cu d. **Ion C. Motăş**, inspector general şcolar, se află în depozitul genaral pentru Moldova la:

Librăria Socec & Co.
S. A. Iaşi

Se acordă rabaturile cele mai mari şi condiţiunile cele mai uşoare de plată.

O grupă de institutori din Iaşi recomandă d-nelor şi d-lor colegi *lucrările complecte pentru întregul învăţământ primar ca cele mai bune ale asociaţiei: Petre-Eugen Stoica, Iosif Andriescu, D. Nadă, I. Mihail, N. Ceausanu* şi alţii, cunoscuţi inspectori inamovibili din ţară.

Lucrările sunt reaprobate cu calificativul „Cele mai bune lucrări din câte s'au prezentat".

Se găsesc la librăriile mari şi la depozitul autorilor, Iaşi, str. Vânători 2, Tătaraş.

TESTA
COMBATE
DURERI DE CAP - MIGRENE
NEVRALGII - DURERI DE DINŢI
RĂCELI - GRIPĂ - JUNGHIURI

HORMONII DIN „PERLELE TITUS"

sunt identici cu cei din corpul Dvs. Dacă corpul Dvs. produce aceste „Materii de Energie" în cantităţi suficiente, atunci nu aveţi nevoie de „PERLELE TITUS". Dacă însă corpul nu le produce în cantităţi suficiente — ceace se manifestă prin perturbaţii sexuale, slăbirea generală a nervilor şi prin lipsa dragostei de viaţă — atunci furnizaţi corpului hormonii ce ti lipsesc, luând „PERLE TITUS". Savanţii ştiau teoreticeşte de mult că furnizând corpului hormonii, se urmează calea cea mai naturală, pentru a reda corpului tinereţea şi dragostea de viaţă. Dar abia în ultimul timp Institutul de cercetări al fundaţiei Dr. Magnus Hirschfeld, a reuşit să găsească un procedeu, pentru a câştiga hormonul preţios de aşa natură ca să-şi menţie eficacitatea specifică. Astfel avem pentru prima oară un preparat în „PERLELE TITUS", care conţine în mod dovedit atât de mult căutatul hormon al întinerirei, sub o formă asigurată. Deaceea, „PERLELE TITUS" sunt eficace chiar în cazurile în cari alte mijloace erau neputincioase. „PERLELE TITUS" sunt recomandate de către corpul medical ca cel mai preţios preparat, care nu îşi exercită influenţa numai asupra organelor sexuale ci care întinereşte întregul corp uman. „PERLELE TITUS" sunt complect inofensive, nu atacă stomacul sau un alt organ şi pot fi luate fără nici o grije de oricine.

Trimiţând bonul alăturat pe adresa: Reprezentanţa generală Schattner & Co., Bucureşti, Str. Antim 4, veţi primi gratuit o broşură ştiinţifică cu numeroase ilustraţiuni.

PERLELE TITUS sunt de vânzare la toate farmaciile şi drogheriile.

Bon de comandă
Regr. Gebr. Schattner & Co. str. Antim, 4 Bucureşti 3.
Vă rog să ne trimiteţi în mod gratuit o broşură ştiinţifică. O probă pentru lei 20 (în mărci postale) pentru porto. Cele ce nu doriţi se va şterge.
Numele _____
Oraşul şi judeţ _____

BINE cumpăraţi numai la Depositul de vânzare en-gros al produselor Fabricei de Stofe

WILHELM SCHERG & Co. S. A. Braşov

FRAŢII FISCHLER

IAŞI, Strada Ştefan cel Mare No. 29

unde a sosit un mare asortiment de STOFE moderne pentru haine bărbăteşti şi de dame în vederea sezonului de toamnă şi iarnă.

TELEFON 180

LICEUL DE BAEŢI şi ŞC. COMERCIALA SUPERIOARA

Mihail Kogălniceanu

IAŞI STR. C. A. ROSETI No. 4

Şcoli cu drept de publicitate, cu drepturi egale cu a statului

Internat, Semi-Internat şi Externat

Taxe şcolare reduse, se fac mari reduceri pentru elevii săraci şi silitori

Se primesc înscrieri în cl. I şi V şi cu examenul de admitere dat la stat. Elevii ce se înscriu în cl. I pot da examen de admitere la acest liceu la 2 Sept. sau 15 Sept.

LICEUL ARE PANA IN PREZENT 335 BACALAUREAŢI

Director TITUS PATRICIU

Sulfat de cupru, Cerealină, Pozol pentru saramuratul grâului
Fermenţi selecţionaţi, Metabisulfit de potasiu, Teascuri zdrobitori, Perii de sârmă, Canele Dopuri, Furtunuri, Butoaie, etc. *se găsesc în depozit la*

Sindicatul Viticol Iaşi
STR. ARCU 1

DOCTORUL
OVIDIU CORDESCU
specialist în
Nas, gât şi urechi
s'a mutat şi consultă zilnic între orele 4—7 p. m.
Str. I. G. Duca (Muzelor 32)

DOCTOR
ADRIAN ŞTEFĂNESCU
MEDIC DE SPITAL
Boli interne şi nervoase
— p. m.
Consult. 4—6
Str. I. G. Duca Nr. 16
(fostă Muzelor)

Se aduce la cunoştinţa funcţionarilor publici că pentru anul şcolar 1935—36,

Căminul „Gh. Gh. Mârzescu"

din Iaşi Str. Carol No. 35 mai are vacante încă 10 locuri de solvenţi.

Taxa anuală (zece luni) de întreţinere complectă este de 8.000 lei plătibile în rate.

Pentru înscrieri a se adresa secretariatului Căminului din Iaşi str. Carol 35 în fiecare zi dela orele 10-12 şi 3-5.

La dureri reumatice, luaţi Noval

Institut de Electro-radiologie medicală
Dr. GH. COSTIN
Medic radiolog la Dispensarul pentru Profilaxa Tuberculozei şi Asigurări Sociale Iaşi
Specializat la Paris şi Viena
Radioscopii, radiografii, radioterapie (tratament cu raze X) Diatermie, Raze ultra-violete etc.
Consult. 3—5 p. m.
Str. Petru Rares No. 9

AZI la ROXY 2 filme mari răsunătoare cu 12 şi 8 lei intr.

REFUGIUL cu Sylvia Sidney Gene Raimond

Al doilea film **In SERVICIUL PATRIEI** cu simpaticii comici STAN şi BRAN

Completare: Miky Mouse şi jurnalul ECLAIRE

Eri dimineaţă a plecat trenul special cu destinaţia **MAGLAVIT**

De oarece numărul înscrişilor a întrecut cu mult locurile disponibile, şi pentru a da posibilitate fiecăruia să se folosească de reducere pe C. F. R., şi de a avea un tren DIRECT

Soc. WAGONS-LITS | COOK

cu concursul ziarului „Opinia", organizează o nouă

Mare procesiune la MAGLAVIT

Plecarea din Iaşi Joi 26 Septembrie dimineaţa
Inapoierea din Maglavit Luni 30 Septembrie seara

Tren direct—special—fără transbordări

Preţul: clasa 3-a 660 lei, clasa 2-a 940 lei } dus şi întors

Reţineţi din timp locurile rezervate, la Soc. Wagons-Lits | Cook Iaşi Piaţa Unirei

Organizarea circulaţiei

Poliţia ieşană a dat dispoziţia ca, vehicolele cu încărcătură mare, să nu mai circule pe străzile centrale.

Până în prezent, aceste vehicole erau lăsate libere şi pe străzile din centru astfel, că vehicolele de tracţiune uşoară (autobuze, taxiuri, trăsuri de piaţă) erau stingherite în circulaţia lor,

Pe de altă parte, nici nu era estetică priveliştea dela intersecţiile principale, când căruţele cu încărcătură grea, conduse de oameni prea puţini dibaci, străbăteau prin centrul oraşului, împiedecând toată circulaţia.

Dl. I. Anghelescu comandantul gardienilor publici, a dat dispoziţii tuturor sergenţilor de oraş, în privinţa îndrumării vehiculelor.

Doi cetăţeni bănuiţi

că ar fi dat foc pleţei Sf. Spiridon

Eri au fost înaintaţi parchetului Adam Corolov şi Cazimir Batovschi din Copou, bănuiţi a fi autorii incendiului din piaţa Sf. Spiridon.

Autorităţile au primit un denunţ prin care li se aduce această acuzaţie.

După primele investigaţii, ei au fost lăsaţi în libertate şi diferiţi spre cercetări cabinetului 2 de instrucţie.

Incasarea amenzilor penale

Ministerul de justiţie a trimis o adresă organelor în subordine, prin care solicită o atenţie deosebită în judecarea contestaţiilor şi la încasarea amenzilor penale.

Ministerul arată, că încasarea amenzilor penale merge greu, iar serviciul ministerului suferă din această cauză.

Se dispun o serie de măsuri în această privinţă.

O asemenea adresă a sosit şi la Tribunalul local; aşa că delicvenţii ieşeni se pot aştepta la executări prompte.

x Dr. Brener *specialist, mamoş*, boli de femei. Cons. 2—8 d. m. în str. Banu.

Minunata întâmplare la Tătăruş (Neamţ)

Un vis miraculos, care se adevereşte - Izvorul şi piatra sfîntă - Inştiinţarea Mitropoliei

Încă o minune:

De astă dată, însă, mai aproape de Iaşi: în judeţul Neamţ. Şi fapt interesant este că lucrurile par destul de serioase. La mijloc nu-i un flăcău incult ca Costache Butnaru dela Sodomeni şi nici de un simplu cioban ca Petrache Lupu dela Maglavit.

Dar să dăm cuvântul părintelui Miron Vasile din satul Tătăruşi jud. Neamţ, unde slujeşte cu vrednicie şi păstoreşte un norod credincios şi liniştit.

Părintele Miron, într'un raport, arată limpede cum s'au petrecut lucrurile.

In Tătăruşi (Neamţ)

In satul Tătăruşi trăeşte gospodarul Ion Albu, om harnic, nu prea bigot; dar iubitor de cele sfinte. E sănătos la corp şi minte. Numără 34 ani şi are nevastă cu copii.

Dar Ion Albu nu prea credea în minuni. Şi mai ales critica pe Petrache Lupu dela Maglavit. Veşnic îl vorbea de rău pe acesta. Fie la cârciumă, acasă, ori în bătătura satului, numai de Petrache se lega...

Un semn

Sâmbăta trecută, Ion Albu a luat-o pe nevastă-sa şi au mers să se cinstească la cârciuma lui Marcu, ce se afla chiar în mijlocul satului.

Au intrat în cârciumă, care era plină de norod, şi a cerut o sticlă de vin. Şi cum oamenii vorbeau despre minunea dela Maglavit, a intrat în vorbă şi Ion, criticându-l pe Petrache Lupu. Dar abia a pus mâna pe sticlă să cinstească, şi iată că aceasta crapă...

— „Măi Ioane, ia nu mai vorghi de „Sfântul Petrache" că iaca D-zeu te pedepseşte!"... — i-a spus nevastă-sa.

Dar Ion n'a ascultat. A mai cerut o sticlă; şi spre spaima tuturor celor din cârciumă, şi aceasta s'a spart...

Alt semn

Atunci Ion Albu a purces îngrijorat spre casă. In drum a întâlnit un grup de săteni care deasemenea discutau cu evlavie despre Minunea dela Sadomeni. Ion a venit să le strice liniştea, încercând din nou să vorbească de rău pe Costache Butnaru şi Petrache Lupu. Dar când a deschis gura să grăească i s'a pus parcă un nod în gât şi n'a putut scoate o vorbă..

— „Măi Ioane, dar ce ai?"... — strigă ţăranii.

Dar Ion numai din mâini putea da, arătând că nu poate vorbi.

Ingerul din vis

A venit noaptea şi Ion s'a culcat.

A dormit până'n ziua, şi când s'a sculat, a început a plânge. A luat o bucată de hârtie şi a început a scrie că: în timp ce dormea i-a apărut în vis un înger şi i-a spus că în cătunul Leordiş departe 4 Km. de Tătăruşi, dacă va săpa va găsi într'un tufiş un izvor unde se află o piatră pe care e încrustată o cruce.

Când visase Ion, parcă se afla într'un drum, spre Drăguşani, unde se ducea să-i aducă nevestei sale nişte lumânări. Şi la Drăguşani sânt mulţi stilişti.

Ingerul i-a spus atunci că fac rău aceşti rătăci, de prăznuesc sărbătorile pe stilul vechi. Stilul nou reînoeşte sufletele păcătoşite ale oamenilor, Deci stilul nou trebue respectat.

Şi ca încheiere, ingerul i-a mai dat ordin să se ducă la preotul Vasile Miron să-i destăinuiască acest vis şi să meargă la locul indicat, să găsească piatra sfântă.

Fratele lui Ion Albu, care este şi epitrop al bisericii din Tătăruşi, a mers cu această scrisoare la părintele Miron, arătându-i-o.

Realizarea visului

In acest timp, la casa lui Ion era adunat tot satul, care apoi în frunte cu Albu şi cu preotul Miron, au purces spre Leordiş, în mijlocul unei păduri, pe unde trece „pârâul racilor".

Iată-i ajunşi la locul arătat în vis (un tufiş de stejar).

Oamenii încep a săpa. Abia au săpat jumătate de metru şi deodată ţâşneşte un val de apă dintr'o gură de izvor mare cât o coşă. Săpătorii se dau înapoi, dar Ion îi îndeamnă prin semne să continue lucrul. Aceştia încep din nou a săpa, şi după un timp, dau de pietre.

Deodată Ion Albu se aruncă în apă, scoboară cu atenţie, scoate o piatră şi-i revine graiul:

— „Doamne, Precistă, iartă-mă!

Spectatorii acestei scene s'au aruncat la pământ, făcând rugăciuni.

Părintele Miron a cercetat piatra şi într'adevăr a găsit pe ea încrustată o cruce.

Visul lui Ion Albu se adeverise întocmai.

Cu mare ceremonie, piatra a fost ridicată şi aşezată în biserica „Sf. Neculae" din parohia Tătăruşi, unde au început a se face rugăciuni speciale.

Deasemenea şi la izvorul din pădurea Leordişului vin zilnic sute de credincioşi unde se roagă cu evlavie şi beau apa sfinţită.

Mitropolia se informează

Părintele Vasile Miron a prezentat Mitropoliei, odată cu raportul asupra acestui caz, şi scrisoarea lui Ioan Albu, pe care acesta o scrisese în timp ce era mut.

I. P. S. Mitropolit Nicodem a fost încunoştiinţat şi urmează a delega pe un preot de la Catedrală a cerceta cazul.

Probabil că această însărcinare va fi dată părintelui Const. Nonea şeful secţiei culturale.

Faptul, după cum am spus, pare a fi serios.

Şi această afirmaţie vine să o întărească părintele Constantinescu sub-protopop al oraşului Iaşi, care este de loc din comuna Tătăruş judeţul Neamţ.

Să ne spune că gospodarul Ion Alou se trage dintr'o familie bună. Are rude chiar cu multă ştiinţă de carte.

Şi pe Ion Albu l-a cunoscut ce un om moral.

Nu-l crede capabil de vre'o şărlătănie.

*

Iar ca o consecinţă a acestei minuni din Tătăruşi, sute de stilişti au cerut revenirea la vechiul calendar. Norodul este puternic influenţat.

GRIGORE SPIRU

Intr'o seară de Vineri, la Jerusalim

(Continuarea din pagina I-a)

s'o văd şi s'o am în biblioteca mea. Cartea m'a frapat atâta că mi-am exprimat dorinţa s'o cumpăr; auzind însă preţul mi-a trecut pofta, neliind pentru punga mea şi m'am mulţumit numai s'o cercetez, în care scop am vizitat de câteva ori pe Dl. M.

O întâmplare fericită făcu să ajung totuşi în posesiunea cărţei. După vre'o 8 zile, cotrobăind prin lăzile cu cărţi vechi abia sosite din Maroco la anticvarul Wahrman din Jerusalim, spre mirarea mea am dat de un exemplar la fel cu acela al D-lui M., chiar mai bine conservat şi am cumpărat'o cu un preţ de nici a zecea parte decât a cerut eruditul meu bibliograf.

M'am mai întâlnit cu dl. M. vrând să ştiu cum explică el versiunea ebraică a rugăciunilor bisericeşti. Iată explicaţia. Faptul că nu numai limba ci şi conţinutul are o asemănare frapantă cu cărţile de rugăciune sinagogale, mă face să cred că pe vremea aceia pe la 1840, un număr mai mare de evrei trecând la religia creştină, n'au vrut să renunţe la obiceiul de a se ruga în anumit fel şi într'o anumită limbă.

Explicaţia nu rezistă la cea mai slabă critică. Nu se poate concepe ca oameni care au renunţat la religia lor, să ţină morţiş la limbă, mai ales că nici vorbită nu mai era limba ebraică pe vremea aceia; şi apoi o mulţime de alte considerente pledează împotriva acestei susţineri.

Iată conţinutul copertei (în traducere)

Ordine de rugăciuni

după uzul comunităţei creştine din statul englez şi acel irlandez

tipărit pentru a doua oară în capitala Londra anul 840 (1840)

Foarte curios apar cele câteva citate, toate din vechiul testament, cari procedează rugăciunile.

Dar cartea trebuie cercetată şi merită cinstea unui studiu.

MOSES I. DUFF

Citiţi zilnic Opinia

Clinica Chirurgicală Doctor TZAICU

din Sanatoriul Iaşi str. Carol 20

este în permanenţă pregătită pentru chirurgia de urgenţă

Salvarea la dispoziţie. Pentru preoţi, învăţători şi toţi funcţionarii publici reduceri speciale. Telefon No. 248.

E ora 11 seara...

Câte ţigări ai fumat până la ora asta?... Douăzeci? Treizeci?

Vă propunem un subiect de reflecţie: după o zi de fumat, curăţaţi fume-cigarette-ul cu puţină vată. Veţi scoate un depozit cleios de nicotină, capabil să înfunde complet fume-cigarette-ul. E numai o mică parte din otrava tutunului, căci cea mai mare parte s'a depus dealungul căilor respiratorii, intoxicându-vă sângele. Şi acum, socotiţi, de atâţia ani de când fumaţi, ce cantitate enormă de nicotină aţi introdus în bronchii şi plămâni.

E de mirare că această cotidiană intoxicare provoacă tulburări multiple, dela tusea tabagică până la bronşite cari predispun la tuberculoză, dela maladii gastro-intestinale până la afecţiuni vaso-sanguine şi cardiace?

Recunoaşteţi toate acestea şi aţi dori să vă lăsaţi de fumat, dar vă e greu. Produsul „Antifum", preparat după îndelungate studii, pe care firma „Arco" Secţia D. Repr. G-lă p. România, Cal. Călăraşi 91, Bucureşti, vi-l oferă cu lei 80 flaconul, 2 flacoane lei 150, vă dă mijlocul de a vă desbăra de obiceiul fumatului, oricât de inveterat ar fi, fără să vă ceară vreun efort. Realizaţi economie de bani şi economie de sănătate.

97

Informaţii

x Domnul Profesor Dr. I. Tănăsescu, reîntors în localitate, a reluat consultaţiile în cabinetul d-sale din str. Coroi 6, între 1—4 p. m.

x Cu începere de la 15 Septembrie şi în toată luna Iaşilor soldări în articole de toaletă cu preţuri derizorii, la „ELEFANT" Cuza Vodă 62.

x Nevralgii, dureri de cap, migrene, se înlătură cu PYROFEN WERNER 14

Prestigiul religiei şi atmosfera dela Maglavit

Observaţiuni obiective, la faţa locului

VI

În cazul de la Maglavit, ca în toate cazurile similare, *mitul* are o însemnătate extraordinară. Poporul nu observă latura barocă a manifestărilor ciobanului Petrache, pentrucă vine predispus să primească orce şi e gata să participe activ la zămislirea şi răpândirea legendelor.

Depildă, se spune aici că, atunci când ciobanul îşi rosteşte predica, apar pe cer arătări luminoase: cruci, îngeri etc. Eu personal, n'am constatat nici un fel de arătare; nici măcar o impresie cât de vagă. Am cercetat şi printre oamenii prezenţi şi n'am găsit absolut nici unul care să-mi confirme vre-o apariţiune. Asta însă nu-i va împiedeca mai târziu să se îndoiască cum că n'ar fi văzut; şi în cele din urmă să declare... că au văzut. Şi astfel mitul ia proporţii.

*

Petrache Lupu e un omuleţ simplu la minte; prea simplu. Şi deaceia dă loc la situaţiuni care risipesc impresia de sfinţenie.

Intrebându-l ce i-a mai recomandat Dumnezeu pentru viitor, mi-a răspuns cu toată naivitatea:

— „Moşul mi-a zis că, după ce n'ar să mai vie aşa mulţi oameni pe aici, are sămi facă el un semn, are să-mi deie un brânci în spate şi atunci voi pleca eu prin sate".

Iată deci, pregătit un adevărat... turneu religios, cu Petrache. Iar semnalul de pornire va fi dat de Dumnezeu, ...cu un brânci pe la spate!

*

Un epitrop al aşezămintelor „Madona Dudu" din Craiova a informat pe cioban că a vorbit despre dânsul Craiovenilor, în biserică; şi că încurând numele lui va fi pomenit chiar în Patriarhia din Bucureşti. Când a înţeles despre ce-i vorba, bietul cioban a chihotit cu beatitudine şi cu un accent... naiv din care lipsea orce urmă de seriozitate.

Această stare de spirit a ciobanului cată a fi folosită de unii oameni. Depildă, am surprins în pădure un domn onorabil care se căznea să înveţe pe cioban cum să recomande pelerinilor calitatea de „făcătoare de minuni" a unei icoane dintr'un târg oltenesc. N'am avut prilejul să urmăresc până la capăt firul acestei adevărate afaceri.

*

M'am dus la Maglavit să văd; să mă lămuresc. Şi am făcut, în rândurile de mai sus oficiul de informator cu totul imparţial şi de perfectă bună credinţă. N'am adăogat nimic tendenţios, şi n'am omis nimic esenţial.

Doresc însă ca chestiunile de religie să nu fie trivializate; să nu li se ştirbească înaltul prestigiu.

Un flăcău maglavitean, om foarte simpatic şi inteligent, îmi spunea că chiar dacă minunea n'ar fi adevărată, încă ar trebui cultivată şi propovăduită, spre a se întări în popor sentimentul religios atât de necesar.

Admiţând acest punct de vedere, e nevoe totuşi de înlăturarea exagerării şi trivialităţii. Şi de aceia cred, în primul rând, că bietul Petrache Lupu trebue să iasă din scenă; să fie izolat de mulţimea credincioşilor, pentru a se curma scenele baroce care riscă, până în cele din urmă, a risipi atmosfera de religiozitate. Ciobanul şi-a terminat rolul.

Situaţia de astăzi a lucrurilor, ne sileşte să ne gândim la înţelesul adânc al cuvintelor evanghelice: „fericiţi cei ce *n'au văzut* şi au crezut"...

C. R. GHIULEA

Un drastic avertisment ministerial

către trustul cimentului

Zilele acestea, oficiul trustului Cimentului din Bucureşti, s'a trezit chemat la telefon.

Iată cum a decurs convorbirea:

— Allo, aici trustul cimentului..

— Aici ministrul de industrie şi comerţ dr. Costinescu, nu Manolescu-Strunga... Dacă până în trei zile sanatoriile Bîrnova şi Toria nu primesc cimentul necesar, vom comanda din Polonia şi Cehoslovacia...

D. ministru dr. Costinescu a fost sezizat de declaraţiile d-lui dr. Gancevici făcute ziarului nostru şi a procedat în consecinţă.

Prompt şi expeditiv. L.

Explicaţia d-lui rector Bratu

asupra amânării serbărilor universitare

D. profesor Tr. Bratu rectorul Universităţii, ni spune:

— „Cu toată bună voinţa noastră, nu putem în anul acesta, să serbătorim centenarul Universităţii. Nu suntem pregătiţi; şi nu din vina noastră, ci din lipsă de mijloace. Imprimarea istoricului Universităţii, cere o cheltuială de 600.000 lei. Ministerul ni-a refuzat acoperirea acestei cheltueli, şi alte mijloace nu avem. La serbările jubilare ale universităţii ieşene, trebuia să invităm universităţi străine, şi de sigur veneau numeroşi delegaţi. Pe lângă altele, trebuia negreşit să ne prezentăm cu „istoricul", adica cu documentul viu, despre Iaşul cultural. Şi n'am putut invita pe nimeni.

Dar nimic nu e pierdut. Universitatea numai îşi amână centenarul, şi îl va serbători în Iunie 1936, cu o deplină strălucire".

Distinsul rector al Universităţii ieşene regretă adânc împrejurările involuntare ce au impus amânarea aceasta.

DAN

S'a sfîrşit vacanţa!

Vacanţa a luat sfârşit!

De Luni şcolile îşi deschid porţile şi activitatea reîncepe în mod normal.

Dascălii toţi s'au întors din vilegiatură, şi de pe acum au reluat contactul cu cancelaria şcoalei.

Librăriile au început să fie vizitate de şcolari, părinţi şi profesori; şi în general se simte o redresare a activităţii.

Librăriile şi-au revăzut raioanele, dând o atenţie deosebită cărţilor de sezon, adică manualelor şcolare.

Şi justiţia

...îşi încheie vacanţa.

De Luni Tribunalul începe să activeze în orele de după amează.

Işi reiau l u c r u l normal, Curţile de apel, parchetul, Tribunalele, grefele, notariatul etc.

Magistraţii toţi s'au reîntors din concediu, dispuşi pentru munca ce trebue reîncepută în Palatul dreptăţii.

Impricinaţii aşteaptă.

dessmond

PROF. DR.
ELENA PUŞCARIU
Boale de Ochi
4—6 Str. Ralet No. 6

NUMAI
SOCEC
a primit toate cărţile şcolare
în ediţii noi

Şcoala începe!

CIORAPI DE COPII
cu talpa quadrublu întărit

Lingerie pt. copii

Flaneluţe şi chiloţi

Jachete pt. copii
călduroase şi practice
cu fermoar

PULOVERE
în toate mărimile.

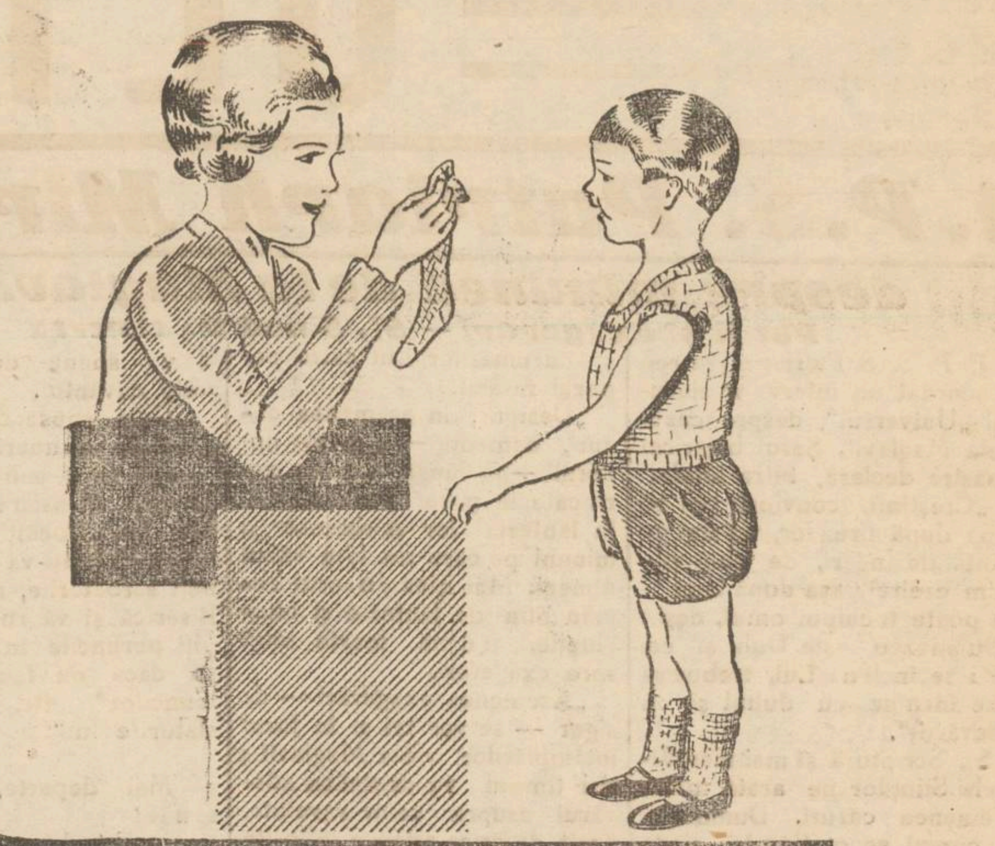

TRINACO

Sucursala Iaşi: str. Ştefan cel Mare 11

Figuri în carton

Un salon de toamnă:

Petre Brudea

Iaşul în caricatură

Cunoscutul caricaturist ieşan, Petre Brudea, lucrează

PETRE BRUDEA
(Văzut de el însuşi)
de zor la pregătirea unui „Salon de Toamnă".

Brudea, cu ale cărui „vederi" ieşenii sunt familiarizaţi, are astăzi croit nume viguros în plastica autohtonă, călcând cinstit pe urmele lui Ion Sava, înaintaş de mare merit.

Noua expoziţie a lui Brudea vine anume pentru „Luna Iaşilor".

Localul unde va expune caricaturistul nu se cunoaşte încă. Ce va expune?

Ofiţeri, industriaşi, negustori, liber-profesionişti.

E a 5-a manifestare publică a lui Brudea.

La 29 Sept. vom inaugura aşteptatul salon al lui Petre Brudea. REX

D. inspector C. Botez

şi manualele Nedioglu

D. inspector secundar C. Botez, a adresat d-lui profesor M. Carp, următoarea scrisoare:

Dragă Carp,

La scrisoarea ta, în care îmi atragi atenţia că mulţi profesori cred că aşi fi amestecat sau interesat în mod ascuns, în editarea manualelor de limba română, scoase anul acesta de către d. prof. G. Nedioglu, îţi răspund ceia ce urmează şi te autorizez, ca la rândul tău, să o faci cunoscut tuturor acelor care fac asemenea insinuaţii.

M'am desfăcut, acum un an de zile de colaborarea cu d. Nedioglu, *iar manualele din anul acesta sunt proprietatea exclusivă a d-sale,* — atât literară cât şi comercială; *eu nu am absolut nici un amestec.*

Când am colaborat cu d-sa, părţile scrise de mine au fost iscălite cu numele meu sau au fost arătate în prefeţe.

Ştiu că tu, care mă cunoşti de atâta vreme, nu puteai să crezi asemenea insinuaţii, dar mulţi judecă după măsura obicinuită.

Cu prieteneşti salutări.

13 Sept. 1935 C. BOTEZ

Liceul de fete al profesorilor asociaţi
„M. KOGALNICEANU"
din Iaşi Strada Căpitan Păun No. 6
Şcoală cu drept de publicitate
Inscrierile se fac în fiecare zi
de lucru de la 9—12 şi 4—6
Se pot înscrie în clasa I-a, elevele care au dat examen la alte şcoli şi nu au locuri.
Taxa şcolară pentru clasa I-a **şi mai redusă** ca anul trecut
Taxele şcolare se pot plăti în rate lunare.

Informaţiuni

x La grefa Curţii cu juraţi aşteaptă spre a fi rezolvate un număr de 50 de procese, între cari numeroase crime.

Primul preşedinte al Curţii d. Wincler a făcut o intervenţie la ministerul justiţie de a se permanentiza juraţii, intervenţie care va fi desigur admisă.

x La inspectoratul şcolar a sosit ieri după amează tabloul detaşărilor aprobat de ministerul şcoalelor.

x *Serată studenţească.*— Astăzi, Sâmbătă seara, ora 9 jum. are loc în localul Lojei B'nei Brith (str. Ştefan cel Mare) o serată colegială dată de asociaţia academică sionistă „Hasmonaea".

Simpatizanţi sânt rugaţi să treacă la organizaţia sionistă între orele 7—8 seara, pentru a-şi ridica invitaţiile.

x *Reclamaţie contra unui şofer.*— D. I. Crocoi, proprietar, domiciliat în str. N. Gane nr. 23, a reclamat la poliţie pe şoferul Const. Nichifor, din str. Ţuţora.

D. Crocoi se plânge că încredinţând d-lui Nichifor câteva pachete pentru a le transporta unor rude ale d-sale din Roman, şoferul ar fi desfăcut pe drum pachetele şi şi-ar fi însuşit o parte din conţinut.

Se cercetează.

x *Azi Sâmbătă 14 Septembrie a. c.* (Ziua Crucei va avea loc un mare bal în sala *Ateneului Popular Tătăraşi.*

Surprize variate: tombolă, bufet bine asortat. Concurs de dans cu premii etc...

Jazul Reg. 2 Transmisiuni va cânta cele mai noi arii.

x Criminal trimis în judecată.— Cabinetul de instrucţie a emis ordonanţă definitivă de dare în judecată împotriva fostului poliţist Alex. Moşuleţ de la biroul de proceduri al palatului de justiţie.

Moşuleţ este acuzat că din gelozie şi-a împuşcat concubina, rănind'o grav şi ucigând pe o soră a acesteia anume Emilia Leuşteanu.

Dosarul a fost înaintat Curţii cu juraţi şi procesul se va judeca în sesiunea 1936.

x *La liceul „Alexandru cel Bun"* (str. Palat), sânt locuri disponibile în clasele V şi VI.

Doritorii de a se înscrie, se pot adresa la cancelaria şcoalei, între orele 8-12 dim.

x Serbătorirea d-lui prof. E. Brül — Mâine dimineaţă are loc la „Gimnaziul Ştefan cel Mare", sărbătorirea profesorului E. Brül, cu ocazia ieşirei la pensie.

Foştii elevi sunt rugaţi a lua parte.

x Siropul Iodotanic Dr. Ratianu aprobat de Consiliul Sanitar Superior, se recomandă cu mare succes copiilor lymfatici, anemici, scrofuloşi şi rachitici pentru purificarea şi regenerarea sângelui, înlocuind Untura de Peşte. Nu produce jodism. Depozit Farmacia Dr. Ratianu, str. Cuza Vodă 48.

x *D-na Rose Herşcovici,* confecţiuni de damă, reîntoarsă în localitate, a n u n ţ ă onorata sa clientelă că şi-a reînceput activitatea. Strada Banu 8.

x Inscrierile la şcoala primară Evanghelică se fac zilnic între 11—1 a. m. 4—5 d. a. în str. Banu 14.

Economie *Economie*
realizaţi cumpărând sifoane şi limonadă la vechea şi renumita
Fabrica ITIC LUPU
Str. Elena Doamna No. 6 care vinde: Sifonul mare Lei 1,50
„ mic Lei 0,75
Limonadă specială Lei 2.—

La cumpărarea covoarelor orientale
de orice mărime, adresaţi-vă direct primei surse
Tebriz EXPOZIŢIE PERMANENTĂ - Str. L. Catargiu 34
Cumpărând la prima sursă realizaţi 50 la sută reducere faţă de ambulanţi.
RUGĂM A NE VIZITA SPRE CONVINGERE

DE VÂNZARE imobilul din Iaşi str. Bădărău No. 6. A se adresa acolo.

DE INCHIRIAT 3 apartamente a câte două camere şi bucătărie, sau două apartamente a câte 3 camere şi bucătărie, pentru locuinţe în Iaşi str. Ghica Vodă 23 (fost 41). Informaţiuni: Avocat I. Serafimi str. Sf. Sava 15.

DE INCHIRIAT apartamente pentru locuinţe sau prăvălii în: Str. Lăpuşneanu (sub Palace); Hotel Traian; Str. Arcu 17 (fost Poştă); Str. I. C. Brătianu 125, parter şi etaj; str. Alexandri 5, parter şi etaj. Informaţiuni dă D-na Paula Teitler str. Alexandri 3.

DE INCHIRIAT cameră mobilată, teracotă, parchet, cu încălzit şi luminat. Tăutu 9.

SE CAUTĂ o premieră pentru croitorie. A se adresa la ziar.

CAMERĂ MOBILATĂ de închiriat. Muzelor 34.

CASĂ MODERNĂ, confort, eleganţă. Chirie modestă. Aleea Ghika-Vodă. A se adresa str. Lascar Catargi 20, între 5—7 p. m.

Cereţi chiar [illegible] la farmaci[illegible] Noval.
La răceli, [illegible]hiuri, dureri de şale, lu[illegible]
Dentiştii c[illegible] numiţi, [illegible] dureri de [illegible]
N[illegible] şi n[illegible] ani[illegible]ul.
N[illegible] durerile[illegible] cap ce[illegible] rebele [illegible] înlătu[illegible] [illegible]dia[illegible] cu Noval.
No[illegible] sup[illegible]mă durerea.

Bătăturile
cu toată rădăcina
dispar în patru zile, cu preparatul BATURIN.
BATURIN lucrează sigur!
BATURIN nu dă greş!
In flacoane originale, cu instrucţiile necesare la
Farmacia Dr. Beceanu
Piaţa Halei

DOCTORUL
R. DAMSKER
Str. Ghica Vodă No. 32
MEDICINA INTERNA,
SIFILIS ŞI GENITO-URINARE

ULTIMA ORĂ

I.P.S. Patriarh Miron
despre minunea de la Maglavit
Pot fi şi exagerări — Sf. Sinod va cerceta

I. P. S. S. Patriarhul Miron a acordat un interviu ziarului „Universul", despre cazul dela Maglavit. Şeful bisericei noastre declară, între altele:

„Creştinii, convinşi pot să aibă după fireа lor, viziuni de sfinţi, de îngeri, de chipurile dumnezeirei, aşa după cum şi le poate închipui omul, deşi: „Dumnezeu este Duh şi cei ce i se închină Lui, trebue să i se închine cu duhul şi cu adevărul".

Sf. Scriptură şi mai ales Vieţele Sfinţilor ne arată multe asemenea cazuri. Dumnezeu în cursul veacurilor îşi alege asemenea oameni, prin care în chip mai vădit să influenţeze omenirea pierdută pe căi greşite, făcând: „semne şi minuni", care să dea mai multă tărie de convingere sfaturilor şi îndrumărilor Lui către poporul rătăcit.

„Desigur, în asemenea cazuri, oamenii — massele populare — pe lângă faptele verificate în pura lor realitate, în fantezia lor născocesc şi minuni pe care nu le-a văzut nimeni. Mai ales poporul român plin de fantezie şi imaginaţie, înclină foarte mult spre exagerări.

„Asemenea exagerări — de sigur — se vor ivi şi în jurul întâmplărilor dela Maglavit; dar timpul va cristaliza adevărul asupra celor revelate, lipsit de orice adaose înflorite de mulţime, dela unul la altul.

„De altfel, în acest scop autoritatea bisericească — Sf. Sinod — ţinând seama de cercetările ce acum se fac şi de părerile oamenilor competenţi, şi va spune definitiv şi la timp cuvântul.

„Cele spuse de cioban în scurtele expuneri despre viziunile sale, sunt deajuns, ca poporul să asculte îndemnurile lui. „Pocăiţi-vă; îndreptaţi-vă; feriţi-vă de rele, ţineţi sărbătorile, mergeţi la Sf. Biserică şi vă rugaţi şi împliniţi poruncile învăţate de ea, că dacă nu faceţi şi ruperea muncilor", etc., astea sunt sfaturile lui".

*

Mai departe, Patriarhul spune:

— „Este bine a se clădi la locul ales o sfântă mânăstire şi biserică, din care să radieze mereu lumina învăţăturilor lui Dumnezeu asupra poporului; iar clericii cucernici să invoace mereu dela altarel ei mila lui Dumnezeu asupra oamenilor şi să contribue la pocăinţa şi îndreptarea lor, dar şi spre folosul intereselor obşteşti, mai ales astăzi aflat de călcate în picioare pe toată linia".

*

Înaltul Ierarh mai adaogă că, trebuesc luate măsuri sanitare, pentru a se evita molime printre pelerinii dela Maglavit.

O femee în vrîstă de 96 ani
se aruncă în faţa trenului

Pe când trenul Iaşi-Paşcani trecea prin gara Podul Iloaiei s'a aruncat înaintea locomotivei femeia Floria Râncu în vrâstă de 96 ani fiind orbă, mutitală.

Bătrâna sinucigaşă suferea de pelagră.

— Soldatul Voina din reg. 2 Roşiori Bârlad, a fost surprins de tren în gara Bârlad, fiind omorât.

Se anchetează.

Monede false

Arad 14 — Cu prilejul unui pelerinaj la mânăstirea din Radna, s'au plasat numeroase monede false a 100 lei.

Mulţi săteni au fost astfel păgubiţi.

Italia va face război

Nici o sforţare a Genevei nu mai are efect-Eventualitatea unui război cu Anglia

Geneva 14 — La Societatea Naţiunilor, d. Laval a expus ieri punctul de vedere al Franţei.

Franţa rămâne credincioasă pactului Ligii Naţiunilor, — fiind de acord cu punctul de vedere al Angliei. Va continua sforţările de pace, ca şi până'n prezent.

Comitetul de 5 va studia cu bună-voinţă orce propunere care ar putea satisface aspiraţiile legitime ale Italiei, însă *să se respecte suveranitatea Abissiniei.*

Italia va face război

Roma 14. — Ziarele comentează favorabil discursul d-lui Laval şi apreciază sforţările Franţei de a armoniza angajamentele faţă de Geneva, cu loialitate faţă de Italia.

Insă punctul de vedere italian nu va suferi nici o schimbare.

Intr'un interview, d. Mussolini a declarat că nu mai consideră suficient nici macar un mandat în Abisinia, încredinţat Italiei de către Societatea Naţiunilor.

Dacă Anglia se va împotrivi (a accentuat d. Mussolini) la aspiraţiile Italiei, ne putem aştepta la complicaţiuni, — dacă nu grave, dar cel puţin dureroase.

Sir Hoare, ministrul de externe al Angliei, a declarat că discursul d-lui Laval i-a făcut o impresie excelentă.

Praga 14. — Ziarele subliniază importanţa declaraţiilor d-lor Hoare şi Laval.

Din aceste declaraţii rezultă menţinerea colaborării franco-britanice, în interesul păcii.

Ziarele subliniază că Mica Înţelegere este de acord cu marii aliaţi pentru respectarea pactului Societăţii Naţiunilor.

Pregătirile de război

Buc. 14. — Telegramele arată că în insulele Dodecanezului se desfăşoară o vie pregătire.

Italienii au adus noui trupe şi material de război.

*

Din Atena se anunţă că în apele insulei Arcida, au intrat ieri patru vase de război italiene.

E a doua oră că vapoarele militare italiene intră în apele greceşti, fără autorizaţie.

*

Consulul italian din Djibouti a înştiinţat câţiva ofiţeri belgieni, care se duceau să se înroleze în armata etiopiană, că orce alb va fi prins cu arma în mână în Abisinia, va fi împuşcat pe loc.

*

Tot atât de febrile sânt pregătirile Angliei. Se iau măsuri de apărare la graniţa Egiptului şi se fac pregătiri pentru închiderea strâmtorii Gibraltar.

S'a deschis acţiune publică
împotriva directorului penitenciarului din Chişinău

Am relatat că d. Petre Gogu directorul penitenciarului din Chişinău, care este învinuit de luare de mită, abuz de putere şi homosexualitate, a fost mutat la conducerea închisorii Galata din Iaşi.

Parchetul de Chişinău continuând cercetările cu privire la acuzaţiunile ce i se aduc, a stabilit că ele corespund adevărului. In consecinţă s'a deschis acţiune publică contra d-lui Gogu, cerându-se şi suspendarea d-sale.

Ştiri poliţieneşti

La d-na Nata Naiman, (str. Cpt. Păun 14) au intrat astă noapte hoţi.

Au fost însă simţiţi de servitoare. Răufăcătorii au lăsat într'o cameră o boccea cu lucruri şi au dispărut.

— Este cercetată la poliţie Ioana Todirel din Belceşti (Iaşi), fiindcă ar fi făcut scandal pe stradă, fiind în stare de ebrietate.

— Sânt cercetaţi la biroul judiciar Ion Darie, Gh. Leonte, Vasile Hordilă fără domiciliu stabile; Petre Macovei din str. Uzinei 52, Adam Băicu din Negreşti (Vaslui) şi Afanase Butnaru din Bieşti (Orhei) găsiţi astă noapte pe stradă suspecţi şi fără acte.

REP.

Atac al banditilor
la spitalul Costiugeni

Chişinău 14. — Un îndrăzneţ jaf s'a comis aseară la ospiciul Costiugeni.

Mai mulţi bandiţi au pătruns în locuinţa d-nei Ermilova şi adormind pe locatară, au devalizat casa. Ei au furat o importantă sumă de bani, precum şi bijuterii şi alte lucruri de valoare.

S'au întreprins cercetări pentru identificarea răufăcătorilor.

Sinucidere

Chişinău 14. — La spitalul central a fost internat sergentul Ion Kutsch. Acesta a înghiţit o puternică otravă. Starea sinucigaşului e foarte gravă.

Până'n prezent nu s'au putut stabili cauzele gestului funest.

Cîte-va păreri ale d-lui Maniu
Despre antisemitism - Şi despre d. Vaida

D. Zaharia Boila directorul ziarului „România Nouă" a publicat în ultimul timp o serie de articole în care critica poporul evreu.

D. IULIU MANIU

Intrebat asupra nouei d-sale atitudini, d. Boilă a refuzat să facă vre-o declaraţie, menţionând numai că „nu-i antisemit".

D. Iuliu Maniu intrebat de ziarul „Uj Kelet" din Ardeal, cum vede d-sa problema evreească, a răspuns că respectă pe evreul cetăţean loial şi cinstit. Acest punct de vedere a triumfat şi în partidul naţ.-ţărănesc, atunci când s'a luat atitudine faţişă împotriva pornirilor antisemite ale d lui Vaida.

Un intim al d-lui Maniu a declarat că pretinsele neînţelegeri între acesta din urmă şi d. Ion Mihalache preşedintele partidului, nu corespund realităţii. Dacă există vreo deosebire între cei doui fruntaşi politici, aceasta nu poate fi decât... de nuanţă.

Aceiaşi persoană afirmă că porţile partidului naţ.-ţărănesc rămân închise pentru d. Vaida.

Un copil de 12 ani
încearcă să-şi curme viaţa
Drama din str. Crucii

Un caz impresionant s'a produs în localitate.

Copilul Pavel Ciolan din str. Crucii, în etate de 12 ani, a fost mustrat de tatăl său fiindcă aseară s'a dus în oraş şi a întârziat prea mult.

Băiatul, o fire impresionabilă, a încercat un gest funest. S'a dus în podul casei şi a vrut să se spânzure.

Un frate al său mai mare a văzut că Pavel lipseşte şi l-a căutat peste tot. A dat peste el în pod, tocmai când voia să-şi treacă frânghia în jurul gâtului.

Copilul a fost salvat astfel la timp.

Anchetă judiciară în Păcurari
Carne de vite bolnave, la un abator clandestin

Autorităţile judiciare locale au primit azi dimineaţă un denunţ prin care se arată că în cartierul Păcurari ar funcţiona un abator de vite clandestin.

In acest abator s'ar tăia tot soiul de vite bolnave de antrax şi dalac, iar carnea este plasată pe la măcelăriile din oraş şi judeţ.

Organele judiciare au hotărât o anchetă la faţa locului, care se va efectua în cursul zilei de azi.

Doi săteni din jud. Dorohoiu
tămăduiţi de paralizie la Maglavit

Dorohoiu 14 — Minunile ciobanului Petrache Lupu din Maglavit se discută cu aprindere în lumea rurală din judeţul nostru.

Zilnic pleacă grupuri de săteni din judeţ pentru a vedea cele ce se petrec la Maglavit.

Câţi-va sătehi din comuna Broscăuţi au povestit astăzi următoarele:

Că în satul lor erau doi săteni paralizaţi. Toate medicamentele prescrise şi toate leacurile date nu le-au putut ameliora boala.

Acum câteva săptămâni auzind de minunile dela Maglavit, familiile bolnavilor s'au decis să plece cu ei la Petrache Lupu.

Ajunşi acolo, s'au rugat de milostivul cioban să-i facă sănătoşi. Petrache Lupu ascultându-le ruga, le-a dat o apă cu care să se ungă şi i-a sfătuit să se întoarcă la casele lor.

Ajunşi acasă, bolnavii au fost unşi cu această apă timp de o săptămână. Şi încetul cu încetul ei au început să meargă. Astăzi ei sunt complect cestabiliţi şi lucrează la munca câmpului.

S. Sandy

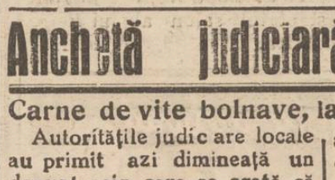

Rebeliune

Bălţi 14. — Cu prilejul executării unei hotărâri judecătoreşti în satul Moara de Piatră, sătenii s'au împotrivit jandarmilor. S'a produs un incident şi s'au operat 12 arestări.

x „Chino-vinul „Dr. Ratianu cu China, Kola, Guarana, Genţană şi Glicerofosfat de Calciu întăreşte organismul, dându-i vigoare. Se recomandă cu mare succes convalescenţilor, şi anemicilor, mărindu-le pofta de mâncare. Depozit. Farmacia Dr. Ratianu Cuza Vodă 48.

82 I. C. Brătianu cumpără AUR dinţi, bijuterii etc. plătind cel mai bine

In chestia complectării
parohiilor vacante

Felul în care au fost făcute propunerile pentru complectarea parohiilor, au stârnit multe nemulţumiri.

N'au fost respectate, în aceasta ocazie, nici regulamentele şi nici măcar unele dispoziţiuni categorice ale înaltelor foruri bisericeşti.

Se dă ca sigur, că din aceasta cauză, aceste propuneri nu vor primi aprobarea I. P. S. S. Mitropolitului.

In ceia ce priveşte mai cu deosebire parohiile vacante din oraş, se afirmă cu certitudine, că se va institui un concurs pentru ocuparea lor.

Goga-Titulescu

Timişoara 14. — Cu prilejul unui discurs ţinut în localitate, d. Octavian Goga a confirmat că s'a întâlnit cu d. Titulescu, însă acest lucru; — „nu mă obligă pe mine, şi nu-l colorează pe Titulescu", „..a precizat d. Goga.

x Pentru „Monitorul Oficial" orice publicaţii, pierderi, citaţii se primesc la administraţia ziarului „Opinia".

Amendă

Buc. 14. — Ministerul industriei a aplicat o amendă de 10.000 lei fabricei de hârtie din Carei, pentru nerespectarea dispoziţiei de introducere a personalului românesc în întreprinderi.

Se ştie că fabrica din Carei, e singura fabrică de hârtie necartelată.

Ex-regele George va fi rechemat
înainte de plebiscit

Atena 14. — Se afirmă stăruitor că ex-regele George va fi chemat în ţară, înainte de efectuarea plebiscitului, — întrucât, în diverse feluri, poporul s'a manifestat pentru monarhie.

*

In Candia a avut loc o grevă anti-monarhică, timp de 3 ceasuri. S'a oficiat şi un parastas pentru republicanii căzuţi în războiul civil.

Informaţiuni

x D-l ministru Iamandi va studia astăzi, cu deamănuntul situaţiunea de la Epitropia Sf. Spiridon, pentru a încerca să pue capăt cu un ceas mai devreme, stării de lucruri ce dăinueşte de atâta vreme la această administraţiune.

In cercurile bine informate se afirmă însă, că situaţiunea nu se va putea schimba şi ajutorul indispensabil al centrului nu va fi acordat acestei instituţiuni, de cât atunci când se va primini şi conducerea epitropiei.

x *Primăria locală a primit dela soc. „C. E. K." din Bucureşti suma de 5 milioane lei în contul împrumutului făcut de stat pentru acoperirea datoriilor către Iaşi.*

x **Un accident** s'a produs azi dimineaţă lângă şcoala normală Vasile Lupu.

Săteanul Ştefan Rotaru din com. Copou venea călare în oraş. In dreptul şcoalei normale calul a început să oalopeze şi a răsturnat pe călăreţ.

Săteanul s'a ales cu leziuni pe corp. El a fost pansat la farmacia din târguşorul Copou.

x INSCRIERILE *la Academia de Muzică şi Artă Dramatică* „George Enescu" Str. Banu Nr. 10, s'au prelungit până în ajunul examenelor de admitere provizorie.

Examenele încep la 23 Sept. şi au loc în ordinea următoare:

Luni 23 Sept. Instrumentele de coarde şi suflat, Marţi 24 Septembrie Pian şi Cânt, Miercuri 25 Sept. Teorie şi Solfegii, Armonie şi C—punct şi Joi 26 Sept. Arta Dramatică.

x *Conferinţa profesorilor Liceului Naţional a respins toate contestaţiile elevilor căzuţi la examenele de corijenţă.*

x *Direcţia generală c. f. r. a prelungit reducerea de 50 la sută pentru călătoriile la Maglavit, până a 30 Septembrie.*

x **Parastas pentru P. Fântânaru.** — Duminică la ora 11 jum. se va oficia la Cimitirul Eternitatea, în prezenţa d-lui ministru Iamandi, şi a membrilor organizaţiei liberale locale, un parastas în memoria regretatului P. Fântânaru fost prefect şi senator al Iaşului.

x D. Ministru Victor Iamandi a sosit ieri după amiază în localitate.

Seara a luat masa cu prietenii, la „Corso".

x Despre : situaţia politică, demisia directorului siguranţei, vizita d-lui Iamandi, jalea de la Spiridonie, atracţiile la „luna Iaşilor", diurnnele dela Camera de Comerţ, guvernul în uniformă etc., se ocupă ziarul „POLITICA" ce apare astăzi după amiază.

x O telegramă din Berna anunţă că guvernul Eveţiei a aprobat convenţia de clearing cu România.

x La începutul săptămânii viitoare, I. P. S. Mitropolit Nicodem va pleca în Cehoslovacia spre a face o cură în staţiunea Pistyan.

In tot timpul lipsei chiriarhului, treburile eparhiei vor fi orrnduite de P. S. S. Vicar Grigorie.

FILMUL MAGNIFIC MAGISTRAL

TAINA LUI CARLO CAVELLI

— CU —

Rudolf Förster

din „Melo" şi „Ariana" şi

Elisabeth Bergner

de Luni 16 Septembrie

LA SIDOLI

Grădina Pomul Verde

Astăzi seară la ora 9 jum.

Iankel fin Galiţie

Operetă în 2 acte şi un tablou

Mâine Duminică 15 Sept.

PAPIRENE KINDER

Operetă în 3 acte

In caz de timp nefavorabil reprezentaţiile au loc în sala Teatrului Phoenix.

Cititi ziarul Opinia

Fără reclamă de amăgeli

CARTEA ROMANEASCA-Iaşi

oferă liste complecte de cărţi pentru toate şcolile. Rechizite superioare cu preţuri eftine.

Domnii librari din Iaşi şi provincie sunt avizaţi că Soc. Anon. Cartea Românească-Bucureşti a înfiinţat un depozit regional pentru toată Editura la

CARTEA ROMANEASCA - Iaşi

Centrala: Lăpuşneanu 6 — Telefon 211

Director: V. LAZARESCU

Sucursala: Cuza Vodă 83 — Telefon 551

Ediţie Specială

1 LEU

ANUL XXXI No. 8529

ABONAMENTE

Lei 350 . . . . pe un an
„ 180 . . . . „ 6 luni
„ 90 . . . . „ 3 „
„ 1000 . . . . Instituţii publice

ATELIERELE TIPOGRAFICE
IAŞI. — STR. LĂPUŞNEANU 37

Telefoane { Redacţia 391 / Administraţia 394 / Serviciul de noapte 367

OPINIA

Ziar popular cotidian

DUMINICA 15 SEPTEMBRIE 1935

PREMII GRATUITE | SERIA 62-a OPINIA

Bon No. 43

TRAGEREA LOTERIEI Statului

Bucureşti 15. — Astăzi dimineaţă s'a procedat la tragerea Loteriei Statului. Iată rezultatele:

La lozurile Anexă

Un milion lei (în trei serii) No. 185,726.
250.000 lei No. 116,018.
100.000 lei No. 178,326 şi 208.006.

Câte 50.000 lei

Numerile : 271,388, 183,274 şi 148,772.

Câte 10.000 lei

Numerile: 274.324, 173.143, 205.324, 179.911, 180.332, 274.422, 143.549, 225.819, 126.030, 183.771, 153.234, 229.857, 217.163, 163.069, 184.090, 123.887 şi 233.994.

Câte 5000 lei

Numerile: 127.680, 221.308, 141.094, 189.091 215.362, 138.855, 262.150, 233,821, 177014, 217735, 175932, 244817, 150098, 267474, 268497, 214617, 126518, 161907, 232574, 171383, 293990, 271898, 126843, 181650, 134429, 125640.

Se atribue câte 444 lei, tuturor numerilor care se termină cu următoarele cifre :
430, 276, 726, 272, 344, 588, 654, 762, 682, 350.

La lozurile matcă

Un milion lei (în două serii) No. 7070.
Câte 100.000 lei Numerele 63500 şi 18057.
Câte 50.000 lei 69210, 60739 şi 33010.
Câte 30,000 lei; 37,081, 12,467, 25,808, 47,900 4450.

Câte 20.000 lei :

4217, 4485, 4884, 944, 58.668, 42.764, 42.764 46.733, 48.275, 14.179, 17,311, 29,615, 11,511.

Tragerea continuă.

Economie Economie

Realizaţi cumpărând sifoane şi limonadă la vechea şi renumita

Fabrica ITIC LUPU

Str. Elena Doamna No. 6 care vinde: Sifonul mare Lei 1,50
mic Lei 0.75
Limonadă specială Lei 2.—

La Maglavit

Ieri Sâmbătă („Ziua Crucii") P. S. Epi cop Vartolomeu al Râmnicului şi Noului Severin, a fost la Maglavit şi a oficiat slujba religioasă în faţa a zeci de mii de pelerini.

Apoi, ciobanul Petrache Lupu a pus piatra fundamentală a noei biserici.

Bineînţeles, Petrache Lupu n'a trecut Dunărea cu piciorul, cum aşteptau unii oameni.

Asemenea nebunie nu fusese proectată niciodată, —ci era un simplu zvon, ca atâtea alte zvonuri grosolane în jurul întâmplărilor de la Maglavit.

*

Astăzi, Duminecă, la ora 7 p. m. postul de radio-Bucureşti va transmite predica ce o va rosti Petrache Lupu la Maglavit.

CU BARCA dela Ungheni la Constanţa

Pe plaja dela Mamaia a fost recent aruncată de valuri, o barcă în care se aflau preotul Emil Cucuetul, studenţii Alexandru Ventonic, Ilie Cicişanu şi M. Răileanu, învăţătorul V. Cristea şi electricianul I. Curdicalul, cu toţii din com. Ungheni jud. Iaşi.

Aceştia au povestit că în ziua de 30 August, au pornit cu o barcă pe Prut, în dorinţa de a ajunge la Constanţa.

Timp de două săptămâni au vâslit pe ape. De pe Prut au coborât pe Dunăre, iar de aci prin canalul Ferdinand şi lacul Razelm au pătruns la mare, pe la Gura Portiţei.

In total barca a străbătut 900 km.

Avion sovietic deasupra Basarabiei

Jandarmii din comuna Vadul lui Vodă (jud. Lăpuşna) au raportat că un avion sovietic, de culoare albă, a zburat deasupra comunei, venind din Ukraina.

Grănicerii noştri au tras cu mitralierele, însă fără rezultat. Avionul sovietic şi-a continuat zborul în direcţia Galaţilor.

UN PROFESOR jăfuit de elevi

Blaj 15.—Un furt îndrăzneţ s'a comis la locuinţa d-lui Octavian Pop, profesor la liceul de fete din localitate.

Făcându-se cercetări, s'a stabilit că autorii furtului sunt elevii N. Deac şi E. Cândea, care au împărţit furtul cu alţi elevi de liceu.

Ei au fost arestaţi.

Din toată lumea

Oraşul norocului

Localitatea câştigurilor la loterie

Se pare că şansa la loterie, nu este o simplă poveste. Ultimele trageri ale loteriilor din Belgia şi Franţa, dovedesc acest lucru.

Un exemplu interesant este acela din Paris, unde toţi cumpărătorii de lozuri dela un debit de tutun, au câştigat premii importante. Deasemenea proprietarul debitului a obţinut diverse câştiguri, la toate tragerile. Deatunci, debitul respectiv este pur şi simplu asaltat de clienţi. Unii plătesc preţuri suplimentare, pentru a căpăta lozuri dela acel colector.

In oraşul Toulon din Franţa, s'a înregistrat alt caz surprinzător. De trei ori la rînd, aceiaş persoană a câştigat premii din cele mai importante, în sumă de câteva milioane franci.

Dar recordul în materie îl deţine fără îndoială oraşul Marcinelle din Belgia. Acea localitate este un adevărat oraş al câştigătorilor la loterie. Un muncitor de acolo a câştigat 5 milioane franci la loteria colonială. Un fabricant din Marcinelle a obţinut câştigul de 2 milioane franci la loteria statului. Un funcţionar din aceiaş localitate a câştigat de de patru ori la rând, premii de câte un miliard franci. In plus numeroşi locuitori au obţinut variate câştiguri în suma totală de peste 50 milioane franci.

Marcinelle a fost supranumit oraşul norocului. Locuitorii de acolo cred că au monopolizat şansa la loterie. Superstiţioşii fac donaţiuni bisericilor şi societăţilor filantropice în speranţa că în felul acesta vor menţine norocul oraşului.

Dar ceva mai interesant; zilele trecute un grup de locuitori a înaintat primăriei o cerere, prin care solicită să nu se permită stabilirea vreunu străin în oraşul Marcinelle. Aceasta întrucât mai multe persoane au vrut să se mute acolo, în speranţa că vor atrage norocul asupra lor. Or locuitorii din acel oraş vor să păstreze numai pentru dânşii şansa într'adevăr surprinzătoare cu câştigurile la loterie.

Stiri poliţieneşti

Scandal nocturn în str. Uzinei

Un scandal s'a petrecut astă noapte în cârciuma M. Rozen din str. Uzinei 53.

In local au intrat Carbu Ion din str. Bădărău 30 şi Rudolf Iosef fără domiciliu stabil. După ce au consumat o cantitate apreciabilă de vin, s'au ameţit bine şi au început să spargă tot ce vedeau. Carbu se plânge că în toiul scandalului, Rudolf Iosef i-ar fi sustras suma de 800 lei.

Se cercetează.

AGRESIUNE. — A fost internat în spitalul Sf. Spiridon Gh. Cucu'escu din str. Viilor 12. El se plânge că a fost atras de un necunoscut pe malul Bahluiului şi grav maltratat.

O SPARGERE s'a comis la d. Neculae Ianoş din str. Sf Atanasie nr. 5.

Hoţii s'au introdus într'o odae dosnică şi au furat îmbrăcăminte şi lucruri casnice.

— D. Iflime Lupu din com. Ciurea (Iaşi) s'a plâns la poliţie că aseară pe când consuma la o masă în grădina Bragadiru din Piaţa Unirii, un necunoscut i-a sustras din buzunar portmoneul în care avea 120 lei.

— Sânt cercetaţi la poliţie Paraschiva Paşuraru din str. Zugravi 88 şi Ion Chifornic din str. Zugravi 59 reclamaţi de d. Dim. Creţu din Calea Galatei 79, că i-ar fi furat un ceasornic de argint.

DIVERSE. — D. senator Justin Adace din str. I. C. Brătianu a reclamat că automobilul cu No. 209 Iaşi, trecând în goană pe str. Seulescu era să dea peste d-sa.

D. Adace roagă să se cerceteze cine e proprietarul vehicolului.

— Este cercetat la poliţie Petre Macovei din str. Uzinei 52. El este urmărit cu mandat de arestare.

— Au fost aduşi la comisie fiindcă au provocat scandal Dim. Păun din str. Ciurchi 11, Ţurcanu Mitrofon din str. Sf. Andrei 9 şi Petre Andrieş din str. Cetatea Mică 2. Rep.

ANGLIA A ORDONAT mobilizare parţială

Şi trimite trupe în Egipt

Londra 15. — Guvernul britanic a decis mobilizarea parţială a unor contingente de rezervă.

Se pare că aceste trupe sânt destinate a fi trimise în Egipt.

*

Cairo 15.— 2000 soldaţi engleji au debarcat la Alexandria, având şi tankuri.

Pe astăzi e aşteptat al doilea transport de trupe engleze.

*

Addis-Abeba 15. - In cercurile locale se consideră iminent războiul cu Italia.

Informaţii

x *Domnul Profesor Dr. I. Tănăsescu, reîntors în localitate, a reluat consultaţiile în cabinetul d-sale din str. Coroi 6, între 1—4 p. m.*

x Tot ce poate fi mai higienic în toaleta gureişi danturei sunt preparatele dentifrice DENTOL WERNER. Elixir, pasta şi praf de dinţi. Preparat de Farmacia Werner Iaşi. 15

x Inscrierile la şcoala primară Evanghelică se fac zilnic între 11—1 a. m. 4—5 d. a. în str. Banu 14.

x Pentru „Monitorul Oficial" orice publicaţii, pierderi, citaţii se primesc la administraţia ziarului „Opinia".

DOCTORUL
R. DAMSKER
Str. Ghica Vodă No. 32
MEDICINA INTERNĂ, SIFILIS ŞI GENITO-URINARE
Diatermie şi băi de lumină
între 8—11 şi 3—7

Cercul Militar Iaşi
PUBLICAŢIUNE Nr. 672
din 11 Sept. 1935

Se aduce la cunoştinţa interesaţilor, că în ziua de 27 Septembrie ora 17 se va ţine în localul Cercului Militar Iaşi, str. Carol Nr. 36, licitaţie publică pentru darea în antrepriză a popotei ofiţerilor din garnizoana Iaşi.

Garanţia la licitaţie 20.000 lei *în numerar.*

Condiţiunile se pot vedea în caetul de sarcini la Cercul Militar Iaşi, în fiecare zi dela ora 16—19.

Preşed. Comit. Cercului Militar Iaşi
General C. Ionescu

Ministerul Muncii, Sănătăţei şi Ocrotirilor Sociale
EPITROPIA GENERALA a Casei Spitalelor şi Ospiciilor Sf. Spiridon din Iaşi

PUBLICAŢIE

Se aduce la cunoştinţa celor interesaţi că în ziua de 26 Septembrie a.c. orele 11 se va ţine în localul Epitropiei din Iaşi Str. I. C. Brătianu No. 144 licitaţie publică p. furnizarea păcurei, combustibil necesar Spitalului Central şi Institutului Grigore Ghica Vodă din Iaşi, cantitate până la 120 vagoane.

Licitaţia se va ţine în conformitate cu art. 88—110 din L. C. P. reg. O. C. L. şi normele publicate în Monitorul Oficial No. 127 din 4 Iunie 1931 şi a Oficiului de raţionalizare ale Ministerului Industriei şi Comerţului, şi condiţiunile prevăzute în caetul de sarcini.

Toate persoanele cari vor lua parte la licitaţie vor depune pe lângă ofertă şi o garanţie de 120.000 lei în numerar sau efecte garantate de Stat, pe valoare de numerar la cursul zilei.

Şeful Serv. Tehnic
Ing. Kieser
Secretar, D. V. Samson

Serviciul de autobuze c.f.r.

Incepe Exploatarea Transportului de călători pe traseul Iaşi-Roman

Astăzi Duminică 15 Septembrie 1935, Serviciul de autobuze al Căilor Ferate, pune în funcţiune autobuze noi pe traseul Iaşi-Tg. Frumos-Roman.

Serviciul de curse regulate va fi satisfăcut cu 3 autobuze cari vor parcurge traseul Iaşi Roman, în lungime de 88 Km. în 2 ore şi 30 minute, în care timp traseul este parcurs cu o viteză medie de 39 Km. pe oră, restul de timp, fiind consumat de opririle reglementare în staţiuni.

Plecările din Iaşi se vor face la ore fixe şi anume: 7,30 şi 17.30

Din Roman, plecările vor avea loc la orele, 6,30 şi 17,30.

Costul transportului va fi aproximativ egal cu al unui bilet de tren întreg cl. 3-a.

In afară de cursele regulate, Serviciul de autobuze va pune la dispoziţia publicului călător, curse suplimentare, după necesitate.

Plecarea din Iaşi se va face din Piaţa Teatrului Naţional, cu o oprire facultativă în faţa Fundaţiei Regele Ferdinand.

La Roman, plecarea se va face din faţa Hotelului Modern, cu oprire facultativă în faţa Gării.

Prin preluarea transportului de călători pe acest traseu nou, va lua fiinţă Centrul de Exploatare Iaşi, al Serviciului de Autobuze C.F.R. legând Capitala Moldovei, cu centrele ei importante, printr'un mijloc de locomoţiune care va asigura o călătorie confortabilă, regulată şi rapidă.

Pomada Balsamo
medicament ideal pentru îngrijirea pielei
vindecă :

exemele, buboaie, bube, picingene, coşuri, rocii de la copii, opăreala din cauza căldurei. Rezultate uimitoare.

Scrisori de mulţumire.

Dep. Farmacia Dr. Beceanu

82 I. C. Brătianu cumpără **AUR** dinţi, bijuterii etc. plătind cel mai bine

Pentru sănătatea ochilor Dvs., adresaţi-vă numai magazinului de specialitate

Optica modernă ARGUS
IAŞI, --LAPUŞNEANU 43
vis-a-vis de Hotel Palace
CALITAŢI SUPERIOARE
PREŢURI MODERATE

Mai scump ca la SOCEC

PRETUTINDENI!

Mai eftin şi mai bun, nicăieri!

LA GHEM Str. Ştefan cel Mare 2 lângă Mag. Fr. Hirschensohn

A sosit un bogat asortiment în Poşete şi Mănuşi de piele „Gant-Royal" modele originale cu preţuri reduse

Clinica Chirurgicală Doctor TZAICU

din Sanatoriul Iaşi str. Carol 20

este în permanenţă pregătită pentru chirurgia de urgenţă

Salvarea la dispoziţie. Pentru preoţi, învăţători şi toţi funcţionarii publici reduceri speciale. Telefon No. 248.

In preajma lui Petrache Lupu

la Maglavit, -- „Cetatea Minunii"

de **Preot Vasile Botez**
Voroveşti-Iaşi

Iubite cititor, slova bună foloseşte tuturor, întocmai ca şi o muzică duioasă şi lină ce linişteşte şi îmblânzeşte, pe cea mai aspră fiinţă.

Gândesc să scriu pentru toţi şi toate, mare şi mic şi a-şi dori, ca rândurile ce urmează; să nu rămână colorate de senzaţional numai, ci să prindă întocmai ca altoiul de pom.

Veacul nostru este veacul senzaţiilor de tot felul, mintea este curioasă să descopere lucruri noi şi să le tălmăcească, crispăm de nervozitate, mereu nemulţumiţi, dorind într'una nou, nou şi iar nou.

Printre multele întâmplări ce se succed în timp, este şi fenomenul dela Maglavit.

Vom sta puţin de vorbă cu Dv., despre cele ce am văzut şi auzit la Maglavit.

Petrache Lupu

Iată-l că vine.

Cu greu răsbate prin mulţime, îndreptându-se spre stâna lui dragă, parcă nu o mai văzuse de mulţi ani.

Păşeşte cadenţat, fără a se sfii, întocmai ca un predicator iscusit ce sue cu încredere la catedră.

Cum arată la înfăţişare?

Un băetan uscăţiv, tras la faţă, cu ochi negri, limpezi şi blânzi.

Îmbrăcat în costum naţional, încins peste mijloc cu un brâu lat; şi ce credeţi că mai avea? Un flueraş tovarăş şi alinător de totdeauna.

E surmenat şi plictisit, îngrozeşte mulţimea, acea lume fanatică ce se repede să-l vadă să-i audă graiul, să-l pipăe.

Petrache autoritar

Deodată se răsteşte :— „Să nu vie nimeni după mine". Şi o ia la repejor, cu pas mare şi cadenţat, spre pădure.

Mă iau şi eu după el. Ce-o fi?

Murmur: „Lasă-l pe Sf. Petre; lăsaţi-l pe Petre".

Îmi vine şi să râd; dar nu e locul. La urma urmei, ce se întâmplă dacă i se spune sfânt?

Se fac vindecări miraculoase pe meleagurile lui; de el, Vă rog, se fac?

Puteam eu, să stăvilesc noianul de entuziasm al mulţimii?

Era ceva justificat la Petrache al nostru. Cu puţin înainte, se furase o cutie de milă cu vre'o 2000 lei şi Petre se ducea s'o caute. Petrache avea de gând să descopere ceva.

Un izbăvit

Fugărind cu privirea pe ciobănaş, fără să vreau mă propţesc lângă un moşuleţ; să fi având 60 de ani.

Semăna la îmbrăcăminte cu Petre.

Deodată aud cum acel moş ţipă cât îl ia gura: — „Petre, văz; văz Petre"! Aşa striga iubite cetitor. M'am cuiemurat şi am zis, Oare să fie aşa? Şi aşa era. Doar omul nu era sărit din minţi, să strige, aşa, degeaba. Aşa este. Minuni se fac şi azi. Poate mintea noastră să le raţioneze? Nu! Atunci Crede şi nu cerceta!

„Fericiţi cei ce n'au văzut şi au crezut".

Acel om fusese orb şi acum vedea. Ceiace ştiinţa n'a putut să-i facă, i-a ajutat puterea credinţei în Cel de sus.

Petre la amvon

Tot aşa de repede, Petre, să reîntoarce spre amvon, se sue sus şi deacolo priveşte împrejur.

Mulţimea aceia de sănătoşi, dar cu dorinţi, cât şi acei suferinzi, se strânge ciopor-el în jurul amvonului.

Frumoasă privelişte. Atâta popor adunat pe câmpia aceia şi de unde tocmai? Depe toate meleagurile. Şi pentru ce scop?

Gând nobil şi sfânt de-a lăuda pe D-zeu şi a ne închina Lui. Reflectând la viaţa noastră, sbuciumată, gândim la seninătatea de dincolo.

Oare nu-i natural?

Se face linişte. Soarele lumina frumos, dând o bună dispoziţie celor aflaţi acolo.

Primul cuvânt al lui Petre.

Poporul în genunchi, Preoţii în picioare. Se aflau vre'o 6 preoţi, veniţi şi ei cine ştie depe unde.

La rugăciune

La semnul lui Petrache şi din dorinţa lui, încep o rugăciune potrivită momentului şi binevenită.

Ne rugăm pentru: mila, viaţa, pacea şi sănătatea, celor prezenţi. Se răspunde „Doamne miluieşte".

Cum e roua binefăcătoare câmpiei şi crângului, aşa a mers la inimă această rugă sfântă. Se pregătea simţirea tuturor, spre a asculta de cele sfinte.

Ruga se termină, dar lumea tot îngenunchi.

Petrache Lupu predică

„Tănătate". Şi noi spunem „sănătate"; „hai să trăeşti"; —la mese copioase, la întruniri de tot felul, pe drum; dar nu sună aşa de frumos şi nu merge la inimă, ca „Tănătate" a lui Petre.

Cuvântul acesta, spus de ciobănaş, provoacă numeroase, supine lungi, ochi înlăcrămând.

Mulţi din cei veniţi, acest cuvânt au dorit să-l audă, şi să se reverse această binefacere asupra lor.

—„Ascultaţi de preoţii bisericii, nu vă rătăciţi, ţineţi sărbătorile, pe care întreaga biserică le ţine".

Nu mai insist să vă vorbesc de cele patru apariţii ce le-a avut Petre. Cred că le cunoaşteţi dela alţi povestitori.

Rezumând cele vorbite Petre încheie: „Cine n'o crede şi-o râde; până diseară să înlemnească".

M'am mirat! Dar cum se explică această frază?

Părerea mea este: Dacă n'ai credinţă şi poate vrei săţi mai baţi şi joc, de tot ce Petre predică, mai bine taci; nu te du acolo.

Să nu păţeşti ca dl. cu lampa în cap. Câtă coincidenţă ar fi fost în momentul cu întâmplarea dar a impresionat pe toţi cei prezenţi. S'a cumpătit omul.

O curiozitate

Tot timpul cât a vorbit, ciobănaşul şi-a clătit gura cu o ulcicuţă cu apă. Cei dimprejur luau stropii ce cădeau din gura lui şi se umezeau pe ochi, pe faţă, pe păr.

Şi asta mai este ceva.

—„Dă-mi şi mie apă".

La strigătul meu, „dă-mi şi mie apă", Petre îşi întoarse capul spre mine, şi răspunse scurt. „Nu trebue".

Adică, la ce ţi-ar folosi?

Ţinerea sărbătorilor

— Sfinte Petre, ce sărbători să ţinem?, întreabă unii oameni. Ar fi fost nisciava moldoveni de-ai noştri, căci şi graiul îi vedea.

Petre răspunde râstit: —„Băăă...Acelea pe care le ţiu preoţii. Voi n'aveţi biserici şi popi în sat? Nici aceasta n'o ştiţi? Când se toacă la biserică şi vine popa, atunci şi tu să fii gata. Aţi înţeles?".

Inimă pribeagă ce-ai fugit dela rânduiala bisericii şi ai rupt cu tradiţia veche, întoarce-te către ai tăi şi fă să fie turma şi păstorul.

Ce bine şi frumos era când feciorii şi părinţii se rugau la acelaş locaş. Dă Doamne, zilele acelea!

Unii oameni întreabă:

— Sf. Petre, e bine să faci focul Sâmbătă; dar Duminică?

—„Ce Tâmbătă sau Duminică? Nu trebue să mânânc? Fă focul oricând".

Şi Petre s'a dat jos de pe amvon, plecând spre trăsura ce-i era mai dinnainte pregătită.

Rămân cu firul povestirei, aici pentru ca data viitoare să vă vorbesc despre locul numit Buturugi despre copacul miraculos etc.

PREOT V. BOTEZ
Voroveşti-Iaşi

Citiţi zilnic Opinia

O nouă mare procesiune la Sodomeni

Flăcăul Butnariu vorbeşte din amvon. Sfaturile preotului Pantelimon

Paşcani 15.— Vineri s'au împlinit trei săptămâni decând în satul Sodomeni s'a arătat flăcăului C. Butnariu, pe deasupra porumbiştei, chipul lui Dumnezeu.

In vederea acestei zile, au fost invitaţi mai mulţi preoţi din împrejurimi, printre cari împreună cu preotul M. Costea, să oficieze o slujbă religioasă. Au participat din nou mii de credincioşi din toate satele judeţului Baia.

După terminarea slujbei, flăcăul C. Butnariu, depe amvon, a povestit din nou cum i s'a înfăţişat Dumnezeu şi cum a vorbit cu el; — a îndemnat pe credincioşi să se pocăiască de rele şi să meargă la biserică.

Apoi a luat cuvântul pr. C. Pantelimon din Paşcani, care a impresionat întreaga masă de credincioşi. Cu această ocaziune a narat pilde din evanghelie.

A povestit despre o viziune divină şi strălucită, pe care a avut-o un profet şi a descris o altă vedenie plină de lucruri minunate. Că ce'a ce a văzut profetul în extaz era adevărat şi sigur, preinchipuia ceva tainic şi divin.

Pr. Pantelimon a accentuat că lucrul cel mai principal este desigur, stăruinţa la vreme şi în rugăciune.

Insă a mai cerut un lucru; ca fiecare să aibă în sufletul său bunătatea, viaţa, adică pe Domnul în mintea sa, căci Dumnezeu cere de'a voi, ca să vă luptaţi cu mintea şi să nu vă înpăcaţi cu gândurile cele rele.

Voesc a vă spune că Dumnezeu cel infinit, nepătruns, s'a coborât din slava cea neajunsă, transformându-se şi unindu-se cu sufletele sfinte; bine plăcute şi credincioase, pe care le primeşte şi devine împreună cu ele un *Duh*.

Astfel a fost văzut de fiecare din sfinţi, precum a voit şi socotit, căci toate îi sunt *Lui* uşoare, câte le voeşte şi când le voeşte.

Trebuie să vă pocăiţi. Cel ce se milostiveşte, să se lepede de toată răutatea şi gândul cel necurat; căci altfel nepăsarea noastră, va creşte zi de zi, iar păcatele se vor îngrămădi şi astfel vom atrage asupra noastră mânia lui Dumnezeu.

Să ne sârguim, ca să ne întoarcem şi cu inima deschisă să-l întâmpinăm, aducându-ne aminte de păcatele cele de mai înainte, ce au aruncat pe om în desnădejde.

Apoi credincioşii au trecut pe rând, sărutând crucile; şi procesiunea a luat sfârşit.

Hott.

Corpul profesoral al Liceului Militar din Iaşi

Pentru anul şcolar 1935-1936 s'au făcut următoarele numiri de profesori şi maeştri suplinitori la Liceul Militar „G-ral de Div. Gh. Macarovitsch" Iaşi;

Profesori titulari din localitatea de reşedinţă a liceului; Popovici Dumitru, l. română; Simionică D. Ioan, conversaţie franceză; Mureşanu Constantin, filosofie şi ed. morală; Gheorghiu Traian, drept şi economie politică; Triandaf Alex., matematici; Macarovici Nicolae, şt. naturale; Schiller Adrian, lucru manual.

Cu examen de capacitate: Tcaciuc Octavian, l. latină şi conversaţie germană; Ciuluc Alex., istorie şi geografie; Căpit. Constantinescu Alex, şt. fizico-chimice; Atanasiu Dumitru, şt. fizico-chimice; Sublocotenent Constantinescu Const., muzică vocală; Popovici Sebastian, educaţie morală.

Licenţiaţi sau doctori, cu seminarul pedagogic universitar: Cristea Anton, l. română; Uţă Mihail, ed. morală; Aparaschivei Platon, ed. fizică; Iacomi Constantin ed. morală.

Profesori ajutori: Popescu Daniel, l. franceză.

La acelaş liceu s'au mai făcut următoarele detaşări:

Hazgan Aristide l. română; Şiadbei Gheorghe, şt. fizico-chimice; Bârsăe Ioan, ed. fizică.

Detaşări de maestre

Următoarele maestre din învăţământul profesional au fost detaşate în regiunea Iaşi: Groholscki Andreea dela Tulcea la Iaşi; Alevra Ecat., dela Roman la Bacău; Bădărău Maria, dela Aiud la Roman; Marineanu Aneta, dela Bazargic la Iaşi.

Următoarele maestre de gospodărie au fost detaşate în regiunea Iaşi: Bargauanu Vintu Cornelia, dela Huşi la Bacău; Cârlănescu Maria, dela Piteşti la Bacău; Şerban Elena dela Chişinău, la Iaşi; Bârsan Comanitza Marta dela Buzău la Iaşi.

La Bucureşti a fost detaşată d-na Constanţa Mironescu din Iaşi.

Grădina Pomul Verde

Turneul renumitului star american

Hyman Prizant

Astăzi seară la ora 9 jum.

PAPIRENE KINDER

Operetă în 3 acte

In caz de timp nefavorabil reprezentaţiile au loc în sala Teatrului Phoenix.

Tragerea de astăzi
a favorizat
MAREA COLECTURA
Credinţa
Iaşi - Str. Lăpuşneanu 20 - Iaşi
prin numeroasele câştiguri eşite pentru
jucătorii ieşeni
ai acestei colecturi.

Cu începere de la 15 SEPTEMBRIE 1935
şi toată luna Iaşilor
Parfumeria „ELEFANT"
Str. Cuza-Vodă 62
Soldează multe articole de toaletă de calitate bună cu preţuri derizorii
Notăm mai jos câteva din articole :

Un săpun de toaletă parfumat Borax	Lei	5
3 bucăţi paste de dinţi proaspete bune	„	25
Un fard mic	„	8
Un fard pentru brunete	„	10
Un rouge de teatru, mare	„	15
Trei bucăţi Schampoon pentru păr	„	10

Diverse pudre bune cu Lei 10 şi 15 buc.
precum şi multe alte articole cu preţuri derizorii.
Nu neglijaţi avantajul ce-l oferă
Mag. „ELEFANT"
Cu ocazia începerei anului şcolar şi lunei Iaşilor

Elevi!
Criza este mare şi banul este scump; aşa că procurarea de cărţi şi rechizite şcolare, este astăzi o adevărată problemă pentru unii.
Nu însă şi pentru acei ce cumpără la noul Depozit de Cărţi şi Rechizite şcolare
Librăria Naţională
Str. Lăpuşneanu No. 28
(vis-a-vis de Cinema Trianon)
care face scăderi de preţuri la cărţi şi vinde rechizitele cu preţuri en-gros.
N.B. La orice cumpărătură rabaturi în bani şi un cadou

Singurul remediu contra gripei şi durerilor de cap
numai
JAWOL

DOCTOR
A. Dascăl
Boli interne
Venerice şi Sifilis
Tratamentul blenoragiei la barbaţi şi femei.
Diathermie urologică şi generală.
Consultaţii şi tratamente 7½—10 a. m. şi 2—9 seara.
Duminica 9—12 a. m.
Iaşi, str. Cuza Vodă 42
vis a vis de Camera de Comerţ

DE INCHIRIAT cameră mobilată, teracotă, parchet, cu încălzit şi luminat. Tăutu 9.

Durerea de dinţi dispare cu Nova

FILMUL MAGNIFIC
MAGISTRAL
TAINA
LUI
CARLO CAVELLI
— CU —
Rudolf Förster
Elisabeth Bergner
de Luni 16 Septembrie
LA SIDOLI

DURERI CHINUITOARE

TABLETA **TESTA** COMBAT MIGRENE - JUNGHIURI - NEVRALG
DURERI DE DINŢI - RĂCEALĂ GRIPĂ
OBSERVAŢI AMBALAJUL

Mii şi mii de consumatori entuziasmaţi laudă produsele excelente ale

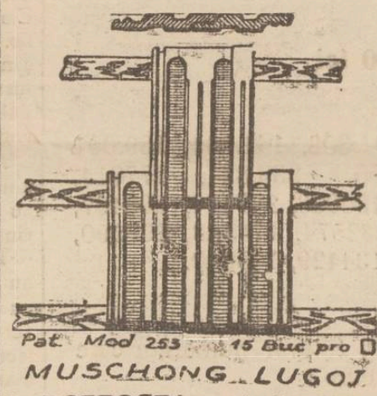

Fabricelor de ţigle MUSCHONG din Lugoj (Banat)
care datorită bunătăţii lor şi frumoasei culori vie roşie sunt unice în genul lor. Ţiglele de acoperit cu dublu falţ Model 253 cu marca ELEFANT, ţiglele solzi specialităţile ca cărămizi pentru păreţi despărţitoare de celulă, zidire aparentă, îşi găsesc recunoaşterea cea mai înaltă.

In DOBROGEA sunt şiruri întregi de sate cu casele acoperite numai cu ţigla
MUSCHONG
de unică frumuseţă
astfel, ca şi Of. Nat. al Colonizării de 8 ani s'a aprovizionat cu ţigle până la 75 % la aceste întreprinderi.
Experienţe de ani de zile au rezultat
Ţigla nouă de acoperit cu dublu falţ Model PATENT 333 marca ELEFANT, care este ţigla cea mai perfectă a timpului din urmă patentat conf. înaltului Decret Regal 354 | 1934

Această ţiglă are afară de falţurile duble în direcţia lungimei şi falţuri duble în linie transversală garantând astfel aşa zicând o învelire ermetică.
Vântul nu mai bate praf, ploaie şi nici zăpadă în pod unde se foloseşte această ţiglă!
Fabricele de ţigle MUSCHONG din LUGOJ (Banat) vă pot servi în totdeauna cu fabricatele cele mai bune cele mai frumoase şi cele mai noui Cereţi mostre gratuite şi oferte.

Reprezentant pentru Bucureşti
R. PAULY, Bucureşti Str. Luterană No. 6 Etaj II.

AZI la ROXY 2 nime mari răsunătoare cu 12 şi 8 lei intr.
REFUGIUL cu Sylvia Sidney Gene Raimond
Al doilea film **In SERVICIUL PATRIEI**
cu simpaticii comici STAN şi BRAN
Completare: Mikv Mouse si jurnalul ECLAIRE

Liceul de fete al profesorilor asociaţi
„M. KOGALNICEANU"
din Iaşi Strada Căpitan Păun No. 6
Şcoală cu drept de publicitate
Inscrierile se fac în fiecare zi de lucru de la 9—12 şi 4—6
Se pot inscrie în clasa I-a, elevele care au dat examen la alte şcoli şi nu au locuri.
Taxa şcolară pentru clasa I-a **şi mai redusă** ca anul trecut
Taxele şcolare se pot plăti în rate lunare.

ANUL XXXI No. 8530

ABONAMENTE

Lei 350 . . . . pe un an
„ 180 . . . . „ 6 luni
„ 90 . . . . „ 3 „
„ 1000 . . . Instituții publice

ATELIERELE TIPOGRAFICE
IAȘI. — STR. LĂPUȘNEANU 37

Telefoane { Redacția 391 / Administrația 394 / Serviciul de noapte 367

1 LEU

OPINIA

Ziar popular cotidian

MARȚI 17 SEPTEMBRIE 1935

PREMII GRATUITE — SERIA 62-a OPINIA

Bon No. 44

durerea de cap trece cu Zalin

Declarații de dragoste... și atîta tot!

Oficiosul guvernamental „Viitorul" a publicat un frumos articol în favoarea orașului nostru spunând între altele !

„Iașul întotdeauna a fost primul când era vorba de faptele însemnate ale Neamului nostru și numele lui este legat de toate momentele mari prin cari noi am trecut, fie de grea restriște, fie de frumoasă înălțare.

Se întâmplă însă — și aceasta este marea durere a ieșenilor — că imediat după trecerea lor, el este din nou uitat. Astăzi Iașul din nou se consideră sufletește părăsit de noi toți. Aceasta-i motivul pentru care vedem toată această străduință a ieșenilor, de a interesa cât mai multă lume în soarta orașului lor.

Și au dreptate,

Iașul, drag și scump nouă tuturora, merită recunoștința întregii suflări românești.

El este cetatea noastră culturală, iar sub raportul național el reprezintă simbolul frământărilor și suferințelor unei țări însângerate, frământări din care a ieșit lumina cea mare a întâpluirii marelui nostru ideal, România întregită.

Să nu-l uităm!"

Tonul acesta de compătimire, e vechi. El răsună neîntrerupt, din anul 1859.

Insă, altceva decât această mângâere spirituală, Iașul nu vede ; nu folosește.

Nu știm cum se face că guvernanții, — ordecâteori se pune chestiunea — arată cea mai deplină înțelegere verbală pentru drepturile și nevoile capitalei moldovenești. Insă la realizări efective, nu urnește nimeni.

Ba ceva mai dureros pentru noi, foarte rari sânt și ieșenii care — odată ajunși la o situație — să pue dârz piciorul în prag și să meargă până la jertfă personală intru sprijinirea pozitivă a târgului acestuia. Și foarte rari sânt ieșenii care, investiți cu atribuțiuni creatoare inlăuntrul orașului, să pue inaltă conștiință și patimă moldovenească pentru propășirea acestui târg aflat in decădere.

Nu ni se dăruesc decât cuvinte sterpe de compătimire ; cuvinte care incep a suna a ironie, sau chiar batjocură.

Și nu se mai găsesc, in acest popor ieșan, forțe care să reacționeze !..

LR.

Fraudele dela P.A.R.I.D.

Se fură și în provincie, ca la București

Ne-am obișnuit cu gândul că numai celor din capitala țării li-e dat să ducă o viață ca'n povești. Bucureștenii au întotdeauna atâția bani cât vor : dacă nu sunt în stare să câștige mult, au oricând posibilitatea să vâre mâna până la cot în visteria statului, iar odată ce se fură, nici un bucureștean isteț nu-și mânjește mâinile delicate cu câteva mii lei, ci se alege cu zeci sau chiar sute de milioane.

Dar iată o veste care vine să demonstreze că nici „bieții" provinciali nu se lasă mai prejos, ci se pricep și dumnealor să bată recorduri în materie de fraude. Ne referim la panamaua dela administrația Pescăriei Statului din Vâlcov.

Deși n'a trecut nicio săptămână dela descoperirea manoperilor murdare dela acea administrație, organele anchetatoare își pot permite depe acuma, să afirme că, s'au furat *zeci de milioane* lei.

Gangsterii — doi agenți de control, întregul personal al Pescăriei, casierul primăriei din Vâlcov, un încasator comunal, precum și mai mulți pescari — erau organizați într'un trust și lucrau pe cont propriu.

Statul nu căpăta nici a zecea parte din peștele ce-i se cuvenea.

In schimb gangsterii vindeau cantități enorme de pește la Tulcea. Cine dintre funcționari făcea gură, încasa de la cinci până la zece mii lei săptămânal.

Evident că se va proceda îndată la reorganizarea suszisei administrații (s'a susținut doar de atâtea ori inelacitatea sistemului cu regiile autonome). Dar milioanele defraudate vor intra oare vreodată în cassa statului ?

Precum am observat, la un singur lucru folosește deocamdată întâmplarea : se va putea trage concluzia că nici necăjiții provinciali nu înțeleg să piardă fericitele ocaziuni, ci se pricep să manevreze cu milioanele statului, tot așa de bine ca bucureștenii.

I. L. BASARABEANU

Urgent

Ultima oră

Sforțările dela Geneva

La Societatea Națiunilor se fac ultimele sforțări, pentru a se evita o agresiune italiană asupra Abisiniei. Insă nădejdile de pace sînt cu totul scăzute.

In clișeu, delegatul italian baronul Aloisi (în stânga), în convoibire cu ministrul britanic Lord Eden.

Din toată lumea

Școala

Vacanța a luat sfârșit.

Elevii își reocupă locul pe băncile școlii.

Insă ar fi de dorit ca și profesorii să-și ocupe locul pe catedre.

Adică, profesorii de toate gradele să-și amintească serios că funcțiunea lor e un apostolat,— nu o simplă profesiune.

Să fie legați profesorii de catedrele lor,—nu să le considere anexe la alte ocupațiuni care li se prezintă, fructuoase, pe calea politicei.

Să-și facă profesorii obligațiile didactice — și să renunțe la ambulantism.

Să se ocupe învățătorii de copiii țăranului,— și să nu se folosească de lipsa de control, pentru a lăsa școala de isbelițte.

Fără devotamentul corpului didactic, criza morală a nației va lua proporții dezastruoase.

In provincie

Ocupându-se de „Luna Iașilor" confratele „Argus" observă :

„E drept că o călătorie în provincie te supune la oarecare riscuri de higienă, confort și hrană. Foarte rar găsești un hotel bun și un restaurant curat. Așa că greu ne hotărâm la un drum în provincie".

Cuvinte care, într'adevăr, ne jenează pe noi ieșenii.

Ad-ția municipală ar trebui să se ocupe des (nu numai în luna Iașilor) de starea hotelurilor, de restaurante din punct de vedere al higienei și mai ales al prețuri.

Rasism

O întâmplare din împărăția lui Hitler :

La Bad-Sulze, un evreu și o germană au hotărât să se căsătorească. Insă ofițerul stării civile a refuzat să celebreze asemenea căsătorie care ... atinge puritatea rasei.

Tinerii în chestiune s'au adresat tribunalului ; dar cererea le-a fost respinsă, pe motiv că: „dacă nu există o lege care să oprească astfel de căsătorii, totuși nu poate fi obligat un funcționar să înregistreze o căsătorie contra rasei".

Și iaca așa.

In mâna medicilor

Harold Pfleger din New York, deși numai în vârstă de 14 ani, este totuși omul care a suferit cele mai multe operații.

Cazul acestui tânăr ne arată nu numai cât poate s îndure un om, ci și progresul la care a ajuns chirurgia modernă.

Tânărul, suferind de o deformațiune a oaselor, a fost internat într'un spital unde a stat opt luni. In acest timp, Harold Pfleger a trebuit să fie operat de 85 ori ; deasemenea i s'a amputat și brațul drept. Din cauza pierderii unei mari cantități de sânge, bolnavului i s'a făcut 14 transfuzii de sânge.

Interesant e de remarcat, că numai pentru acest pacient Spitalul a întrebuințat 47 instrumente chirurgicale.

...Și totuși Harold Pfleger a scăpat teafăr din mâna doctorilor !

Sfârșitul lumii !..

Poliția din Bruxelles a reușit să aresteze o bandă de șarlatani care a făcut o mulțime de victime mai ales printre locuitorii dela sate.

Această bandă se ocupa cu afaceri de asigurare. Agenții ei colindau satele, sfătuind țăranii naivi să contracteze o asigurare contra... sfârșitului lumii, care se apropie.

Intr'adevăr, mulți țărani belgieni au căzut în această cursă, deoarece nu le-a venit în minte să se întrebe ce rost mai are asigurarea dacă se sfârșește lumea !

Un apostol excroc

La Berlin își făcuse apariția un anume Iosef Weissenberg, care zicea că-i făcător de minuni și trimis de Dumnezeu. El își atrăsese numeroși partizani și întemeiase o sectă religioasă, Ocupațiunea lui principală era tămăduirea bolnavilor. Pentru orce boală avea un singur leac : cataplasme... ca brânză ! Totodată se mai ocupa cu anumite practice, prea puțin religioase..,

Poliția l-a arestat și l-a dat în judecată, sub acuzarea de exercitare ilegală a medicinei, înșelăciune, viol și manopere criminale. Secta lui religioasă a fost dizolvată.

Uniune vamală

Delegații ai României, Cehoslovaciei și Jugoslaviei se vor întruni la Belgrad în ziua de 5 Octombre, pentru a discuta realizarea eventuală a unei *uniuni vamale* între țările Micei Înțelegeri.

In criza ecònomică de astăzi, ar fi o operă promițătoare, și în orce caz mai realizabilă decât „pactul dunărean".

Cum se angajază Mitropoliții în politică...

Unele ziare au vestit cu litere mari, că Mitropolitul Nicodim... e gardist ! Ne-am informat și am aflat cum stă cazul.

Generalul Cantacuzino intervine la I. S. Sa pentru un cleric. Mitropolitul răspunde, de și nu satisfăcător. De aici concluzia că Mitropolitul e gardist.

Apoi dacă așa sunt temeiurile de apreciere, atunci Mitropolitul a trecut repede la Cuziști, pentrucă am văzut din gazete, că dl. A. C. Cuza a cerut, și I. P. S. Mitropolit a aprobat să se facă în catedrala metropolitană depunerea jurământului cu prilejul contopirii celor două partide : Cuzist și Gogist. Deci Mitropolitul s'a afiliat la partidul național-creștin.

Dar care nu ne fu mirarea, când văzurăm în jurnale, că Mitropolitul trecând în cercetare canonică pe valea Bistriței, a oficiat după cererea credincioșilor dela Tarcău, un parastas pentru I. G. Duca. Va să zică, acum mitropolitul e liberal !

Dar nu. Prin cele de mai sus nu se dovedește, nici că Mitropolitul s'a afiliat la vreun partid, nici că a trecut dela partid la partid, ci *Mitropolitul a satisfăcut nevoi religioase la cei ce i-au cerut ; și nimic mai mult.*

Sp.

DISCUȚII

Concubinajul la sate și orașe

Concubinajul, acest rău neadmis nici din punct de vedere cetățenesc și nici din acel moral-bisericesc, există la sate și mai ales la orașe, pe o scară destul de întinsă cu toată munca ce o depun preoții pentru stîrpirea ori împuținarea lui.

Și motivele acestui rău, sunt multe și complexe.

In prim loc, este starea de libertate, ce și-a luat o lumea dela războiu încoace, de a nesocoti : sfaturile îndrumătorilor și legile țării, — fiecare făcând ceiace voește.

In al doilea loc, e neglijența ori chiar totala dezinteresare a autorităților, când e vorba de chestia stării civile a cetățenilor.

In al treilea loc, e mulțimea formalităților, ce se cer și cheltuelilor mari ce trebue să le facă cineva, când e vorba de căsătorie și mai ales de divors.

In al patrulea loc, sunt piedicile ce se pun la unele din oficiile stării civile, când sub diferite pretexte se cer prea mari sume pentru întocmirea actelor, după cum am avut prilejul să constat uneori.

Pentru curmarea răului, ar fi necesare următoarele măsuri :

Să se facă în fiecare comună o statistică exactă de toți cei necununați—și să li se dea un timp de... în care ei să-și reguleze situația ;

Să nu fie primiți în slujbe de stat, județ, comună etc., cei ce trăesc în concubinaj ; iar cei primiți deja și cari nu vor să se pună în legalitate, să fie scoși din slujbă ;

Să li se facă celor ce sunt în divors, diferite înlesniri.

Să se observe, ca la oficiile stării civile, să nu li se ceară decât taxele strict obligatorii.

Prin aceste măsuri și sfaturi morale, eu cred că s'a împuțina și chiar stârpi concubinagiile.

Iconom N. Dărângă
Tg. Frumos

Gata de război !

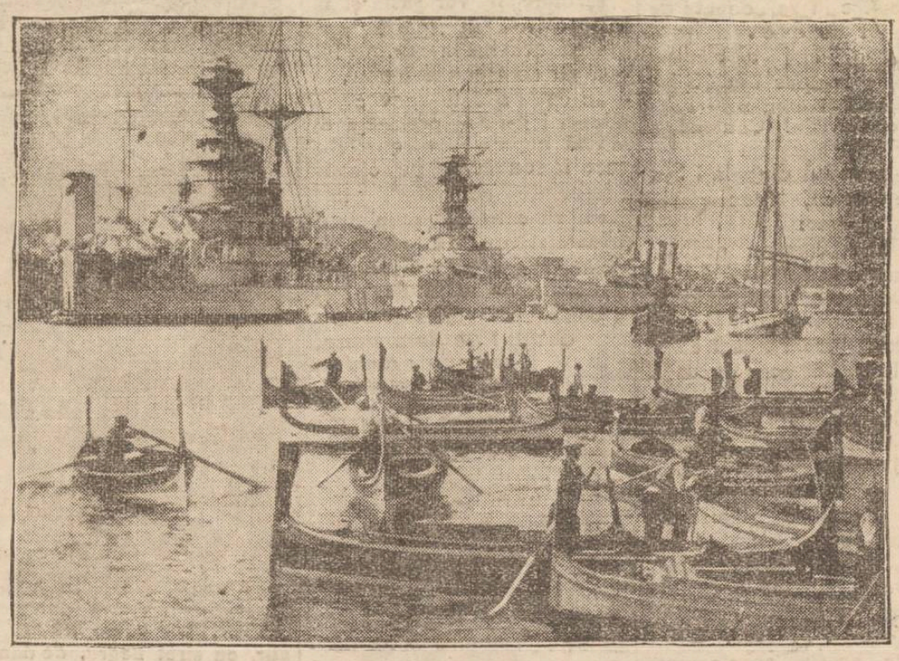

Precum se știe, Anglia și Italia iau măsuri militare, una împotriva alteia. O puternică escadră a flotei engleze așteaptă la insula Malta (cum se vede în clișeu,) gata pentru orce eventualitate.

Moravurile actuale

„Funcționara"

de avocat CONST. LEON

Doamna *Escu* s'a întors de la băi. O lună a fost la mare să se prăjească, o lună la munte să se răcorească și o lună la vie să se odihnească.

La mare a făcut băi de nămol, băi de soare, băi de lună plină și băi de lună nouă, adecă de crai nou, sau mai bine zis cu crai noi, căci erau mai mulți...

Băile de lună le-au făcut mai cu seamă ca să-și înegrească pielea pentru că așa-i moda ; azi pielea bronzată, arămie sau chiar neagră e întrebată mai mult ca cea albă ; dovadă, Josefina Baker care a ajuns „dolul" parizienilor. și cum D-na Escu cunoaște din Economia Politică, capitalul privitor la legea cererei și ofertei —mai mult ca orice alt capitol— se conformează acestei legi, căci știe că o marfă trebue să fie pe gustul publicului ; altfel nu se vinde.

Așa dar, după ce timp de o lună s'a prăjit zi și noapte, a părăsit marea și s'a îndreptat spre munte. După atâtea băi ferbinți sub soare și sub crai noi, simțea o imperioasă nevoie să se răcorească.

La munte, chiar dacă ploua cam des, avea umbreluță și se știe că Eminescu „sub umbrela apărătoare" nu mai avea habar de nimic ; Tot așa D-na Escu putea să-și facă interesele fără nici o stânjeneală : dar vremea a fost în general frumoasă și D-na n'a suferit de *spleen* căci și la munte sunt destule distracții, numai chef să ai să te ție de ele.

După ce a trecut și luna de cură de la munte, a plecat la vie, tot pentru o lună ; de astă-dată să se odihnească sub protecția vierului D-sale care în totdeauna și-a făcut datoria.

In sfârșit, după 3 luni de cură, de plimbări și de aventuri, mai mult sau mai puțini reușite (în privința rezultatului practic) D-na Escu se prezintă la birou. odihnită, împrospătată, înegrită și îngrășată, dar înainte de a începe lucrul, se pune să se odihnească, până s'a deprinde iar cu serviciul.

Ce vreți ? După o întrerupere de 3 uni a și uitat cum se ține condeiul în mână ; dacă trebue să-l apese drept, sau pe-o coastă.

Afară de asta, are de povestit colegelor, care nu s'au putut bucura de favoarea unui întreg trimestru de concediu, toate întâmplările mari și mici, toate cancanurile, toate partidele noi, făcute și destăcute — la munte și la mare, că nici în patru săptămâni n'are să le isprăvească.

Bine înțeles că în tot acest interval, în biroul care are norocul s'o aibă pe D-na Escu un fel de „mâna dreaptă a șefului", n'are să se mai lucreze de cât din fugă, pe apucate și cu întreruperi, pentru că colegele care au rămas acasă, sunt curioase și nu vor să scape nici una din întâmplările, accidentele sau aventurile la care povestitoarea a luat parte activă ori pasivă.

Cam pe la ora 10, vine dl. sub șef de birou. Cum dă cu ochii de d-na în chestie, se ploconește cu un aer de surpriză fericită : „Sărut mâna „d-nă ; bine ați venit din „concediu, cum v'ați distrat ? „sunteți restabilită ? Arătați „foarte bine, concediul v'a „folosit. Lipsa dvs. a fost tare „mult simțită de personalul „nostru".

Peste o jumătate de oră vine dl. șef de birou : aceleași exclamații de surpriză, de plăcere, aceleași complimente mai înfrumusețate, ici-colo, cu expresii memorate

Continuarea în pagina II-a

Clinica Chirurgicală Doctor TZAICU
din Sanatoriul Iași str. Carol 20
este în permanență pregătită pentru chirurgia de urgență
Salvarea la dispoziție. Pentru preoți, învățători și toți funcționarii publici reduceri speciale. Telefon No. 248.

Școlare

Noile manuale de curs primar ale d-lor Radu Petre și Ioan Săndulescu în colaborare cu d. Ion C. Motâș, inspector general școlar, se află în depozitul genaral pentru Moldova la:

Librăria Socec & Co.
S. A. Iași
Se acordă rabaturile cele mai mari și condițiunile cele mai ușoare de plată.

Liceul de fete al profesorilor asociați
„M. KOGALNICEANU"
din Iași Strada Căpitan Păun No. 6
Școală cu drept de publicitate
Inscrierile se fac în fiecare zi de lucru de la 9—12 și 4—6
Se pot inscrie în clasa I-a, elevele care au dat examen la alte școli și nu au locuri.
Taxa școlară pentru clasa I-a **și mai redusă** ca anul trecut
Taxele școlare se pot plăti în rate lunare.

VIZITAȚI CORSETERIA
Fany Dunavețchi
Str. Mârzescu 6

„Tegra"
Anunță onorata sa clientelă că a primit un mare transport de încălțăminte modele noi menținând prețurile eftine din trecut. NU UITAȚI
TEGRA
Iași, Str. Cuza Vodă 69 (Palatul Sfatului Negustoresc) și str. Alexandri 1

Pentru reparațiuni de radio adresați-vă Societăței
LEONIDA
Iași, str. Lăpușneanu 28 care a intiințat un atelier technic de reparațiuni de precizie.

ANUNȚ

Se aduce la cunoștința publică că în ziua de Sâmbătă 21 Septembrie a. c., orele 11 a. m. se va ține licitație publică cu oferte închise în localul Societăței Creditului Urban Iași, str. Lăpușneanu 37, pentru închirierea mai multor apartamente din imobilele situate în Iași și luate în posesie de Societatea noastră:

1. Din imobilul din Iași str. Carol No. 21, proprietatea D-nei C. Ghika:

a) parterul compus din 8 camere, antret, atenanse și subsol clădirea principală;

b) Trei camere și bucătărie în atenansele din curte, ocupate de P. Contraș.

c) Grădina în întindere de circa 10.000 m. p. ocupată de Pamfil Timofte.

d) Garajul din atenanse ocupat de Librăria Socec.

2. Din imobilul din Iași str. Vasile Conta Nr. 7, proprietatea N. Ionak:

a) Două camere și bucătărie ocupate de Neculai Grigoriu.

b) Două camere și bucătărie ocupate de d. C. Duca.

3. Din imobilul din Iași str. Sf. Atanasie, proprietatea Margareta Ștefănescu:

a) Două camere, bucătărie, vitraj și șură precum și grădină spre str. Sărărie, ocupat de d. Maior Ambrozie.

4. Din imobilul din Iași str. Păcurari Nr. 64, proprietatea Dr. Rosenblatt:

a) Intregul imobil compus din 4 camere, bucătărie, bae, beci, coridor servind pentru localul de cârciumă și locuință, ocupat de Haim Formagiu

5. Din imobilul din Iași str. Toma Cosma Nr. 7 bis, proprietatea Pascali:

a) Intregul corp principal de clădire compus din 6 camere și subsol.

b) Patru camere în atenansele din curte.

6. Din imobilul din Iași str. Carol Nr. 40—42, proprietatea moșt. Rohr:

a) O cameră ocupată de Banca Salariaților Publici.

b) O altă cameră alăturată cu acea ocupată de bancă.

c) Două camere ocupate de d. Căpitan Popovici și atenansele lor ocupate de Dl. Teodor Radu.

d) Un garaj pentru reparat automobile, ocupat de d. Virgil Feri.

e) Două camere ocupate de d-na Eufr. Oanea.

f) Două camere ocupate de dl. Teodor Popovici.

g) Intregul etaj al clădirei principale compus din 13 încăperi mari și atenanse ocupate de Serviciul Contencios al C. F. R.

7. Din imobilul din Iași Str. Sărărie No. 31, proprietatea S. și M. Ulmer:

a) Două camere ocupate de d-na Eugenia Viergos.

b) Două camere și magazie ocupate de d. Teodor Maxim.

c) Două camere, antret și drept la subsol ocupate de d. Gh. Nechita.

d) Două camere ocupate de Plut. Major Leon Mărănduc.

e) O odaie și o cameră ocupate de Drofa Neculai.

f) O odaie cu bucătărie, paravan, ocupat de Dl. Sofronie Cântec.

g) Două camere, o cămară de lemne și drept la beci, ocupate de N. Mlescu.

Toate aceste apartamente se închiriază cu începere de la 26 Octombrie a. c.

Ori ce informații se dau în fiecare zi de lucru la Serviciul Contencios al Creditului Urban, str. Lăpușneanu Nr. 37, între orele 9—12 a. m.

Ofertele vor fi însoțite de o garanție de 10°/₀ în efecte sau în numerar, din suma oferită drept chirie.

Director General,
N. Gheorghiadi
Sub-Director, I. Șoarec

O grupă de institutori din Iași recomandă d-nelor și d-lor colegi *lucrările complecte pentru întregul învățământ primar ca cele mai bune ale asociației: Petre-Eugen Stoica, Iosif Andriescu, D. Nadă, I. Mihail, N. Ceausanu* și alții, cunoscuți inspectori inamovibili din țară.

Lucrările sunt reaprobate cu calificativul „Cele mai bune lucrări din câte s'au prezentat".

Se găsesc la librăriile mari și la depozitul autorilor, Iași, str. Vânători 2, Tataraș.

Inserție *)

Primim următoarele:

In jurul demisiei soc. Caritas Humanitas
Vechii conducători ai Soc. răspund d-lui președinte actual

Referitor la articolul d-sale tare lăudăros, răspundem:

Proprietatea Soc. „Caritas" a fost cumpărată de comitetul în frunte cu nemuritorul Președinte Solomon Grünberg iar noua construcție s'a refăcut din inițiativa d-lor G. M. Libling, Șmil Ieger, Pincu Segal, Solomon Moscovici, Isac Benbasat, Lazăr Leibovici, Mișu Bartin, Leon Aronovici și fatal sub președinția sa întrucât altul nu era.

Carul funebru s'a făcut din inițiativa nemuritorului meseriaș G. I. Iosler și a d-lor Mișu Bartin, Leon Aronovici, Isac Benbasat, care au depus primii bani la Banca de Credit Mărunt, strângând apoi fondurile necesare.

Realegerea de trei ori, se datorește numai unei părți a vechiului comitet și nu unui merit personal. Răpirea dreptului de a face vre-o propunere, ajutoarelor de boală, ajutoarelor de deces, cultul morților, toate aceste cum sunt efectuate, l'au pus în această delicată situație.

Abuz de putere. Se iau hotărâri nu numai la societate, ci în prealabil la cafenea, atât înainte cât și după ședință, precizând anticipat deciziuni care nu sunt prevăzute și nici admise de statutele și regulamentul societăței (vezi hotărârea din 4/8 sub arbitrajul fostui președinte A. Casner și hotărârea din 8 Sept. 1935 cum și alte hotărâri a majorității care au fost înlăturate din ordin.

Sanatoriul. Să nu fie îngrijat D-sa și să nu se grăbească, deoarece membrii care vor avea eventual nevoe de un ajutor grabnic medical, (aceasta în timpul discuțiilor) sub conducerea actualului președinte, îl vor găsi și în altă parte.

Deci activitatea d-sale totală nu corespunde laudei.

In ce privește convocarea adunării g-rale precizăm că a fost impusă de quartetul care îl conduce și pe actualul președinte „dictator", însă membrii cotizanți pașnici ai societăței nu au nevoe în cursul anului de asemenea adunări generale, ci numai de o conducere pur frățească.

Grupul de demisionați
care nu vor reveni sub actuala conducere

*) Ziarul nu răspunde cele cuprinse în această rubrică.

Cereți chiar [illegible] la farmacia [illegible] Noval.
La răceli, [illegible]biuri, dureri de șale, lua[illegible]
Dentiștii ce[illegible] numiți, [illegible]nd[illegible] dureri de [illegible] N[illegible]
N[illegible] ca [illegible] și nu [illegible]ata[illegible] ani[illegible]ul. N[illegible] urerile de cap cele [illegible] rebele [illegible] înlătur[illegible] [illegible]diat cu Noval.
No[illegible] suprimă durerea.

In jurul mișcării religioase
de la Tătăruș (Neamț)

Alte amănunte la fața locului—P. S. Arhiereu Grigorie va pleca în anchetă

Am înștiințat noua întâmplare supranaturală dela Tătăruș-Iarconi (județul Neamț), unde un înger i s'a arătat în vis gospodarului Ion Albu.

Părintele Constantinescu, sub-protopop al orașului Iași, (cu parohiatul la biserica „Sf. Ion Gură de Aur") care este de prin părțile Tătărușului, ne mai face unele destăinuiri asupra acestui caz; și mai cu seamă face un portret fidel al lui Ion Albu.

Ion Albu, este bine înstărit cu acarete șindrilate și multe fălci de pământ.

Părintele Constantinescu a copilărit cu dânsul și au mers împreună la școala din sat. Albu a îmbrățișat plugăritul. Acum e om însurat, înconjurat de o droae de copii. De l-ai vedea pe Ion Albu, ai crede că-i un boer în strae țărănești.

Cuvântul lui are greutate în sat. A candidat și pentru locul de primar.

Avea însă un singur cusur: nu credea în minunea dela Maglavit!

Apariția îngerului

Ingerul i-a apărut lui Ion Albu, de mai multe ori.

Prima dată într'o Vinere. Era slujbă mare la biserică și Ion a preferat să se ducă la crâșmă.

In pragul crâșmei, i-a apărut un înger care i-a zis vorbele următoare:

— „Ioane, n'ar fi mai n'merit să mergi la biserică, unde merg toți buni creștini, să-ți curățești sufletul?...

Ion s'a înspăimântat puțin,... dar s'a hotărât să intre în cârciumă.

Când au ieșit oamenii din biserică, parte din ei au dat și pe la crâșmă. Părintele Miron le vorbise la biserică despre minunea dela Maglavit și ei au început a discuta în crâșmă despre aceste cazuri. Ion Albu i-a combătut; și atunci s'au întâmplat cele două „semne" (cu spargerea sticlelor) despre care am scris, iar Albu a amuțit.

Chiar în seara aceia i-a apărut din nou îngerul în vis, și i-a zis să meargă în pădurea Leordiș să desgroape crucea, căci numai astfel îi va reveni graiul.

In scrisoarea lui scrisă pe când era mut, (și care se află depusă la Mitropolie), Albu arată că îngerul i-a mai spus să nu se ducă... la preotul Grigoraș (un alt paroh de prin părțile locului) căci este căsătorit pentru a doua oară [illegible] canoanele opresc aceasta. (După cum se vede, Ion Albu cunoaște bine canoanele...).

Norodul crede în această minune, mai ales că, atunci când s'au făcut săpăturile în tufiș, erau de față sute de credincioși, printre care și mulți stiliști, veniți special pentru a se convinge. Indată ei au cerut preotului Miron să fie primiți în sânul bisericii.

Ion Albu în post

Părintele Miron a comunicat Mitropoliei că Ion Albu,—în urma sfaturilor date de îngerul ce i-a apărut în vis, — postește de o săptămână, Și încă post negru.

Mulțimea credincioșilor a dat năvală la locul minunei din pădurea Leordiș și la biserica „Sf. Neculai" din Tătăruși, unde se închină cu evlavie.

*

In cursul săptămânii acesteia, va pleca la fața locului în anchetă, P. S. S. Vicar Gricorie Botoșăneanu.

GR. SPIRU

PIERDUT ceas-brățară de aur, cu șiret negru, de damă, pe parcursul Piața Unirei—str. Gane—Sărăriei. Găsitorul este rugat a-l aduce D-rei Nelly Minciu str. Unirei 24 contra unei bune recompense.

DE VÂNZARE imobilul din Iași str. Bădărău No. 6. A se adresa acolo.

Rubrica cinematografică

Cinematograful „TRIANON", ne reprezintă cu începere de astăzi „*Ingerul*", noua realizare care ne prilegiuește reapariția simpaticei actrițe *Margaretta Sullivan*, cunoscută din „Tributul Dragostei".

„*Ingerul*" — realizat după cunoscuta piesă a lui Franz Molnar—este un film de mare clasă. In alte roluri apar doi actori consacrați: *Herbert Marschal* și *Frank Morgan*, iar regia o semnează chiar soțul eroinei, William Willer.

— „*Ultimul bal la Petersburg*"—al doilea film al programului—își desfășoară acțiunea în mediul de lux ulutor al Rusiei țariste. Femei superbe și chipeși ofițeri din garda imperială apar în această realizare; iar în acest cadru de unică bogăție se desfășoară o poveste de dragoste. Simpaticii actori: *Ivan Petrovici* și *Camilla Horn* sunt protagoniștii.

*

La „SIDOLI" se reprezintă „*Carlo Cavelli*", un film de frumoasă factură artistică.

Această realizare a prilejuit lui *Rudolf Forster* o reapariție strălucitoare și a lansat o nouă vedetă de talent *Angela Salocker*. Al doilea film „*O fată cu noroc*", e o frumoasă comedie, plină de situații comice.

Dolly Haas are o creație admirabilă, iar *Adela Sandrock*, campează din nou tipul ei de duenă, în care este de neînlocuit.

*

„ROXY" ne prezintă deasemenea două filme frumoase. E vorba de „*Semnul Crucii*", o realizare grandioasă, a cărei acțiune se desfășoară în timpul împăratului Nerone și în care celebrii actori: *Fr. Marsch, Charles Langhton și Elisa Landi* au niște creații admirabile. Al doilea film „*Nu mă iubește*", e o realizare muzicală de mare succes cu *Miriam Hopkins* și celebrul cântăreț de radio *Bing Grosby*.

Complectare: Micky-Mouse și jurnalul „Eclair". *σ.*

Sărbătorirea
D-lui Dr. Cornel Gancevici

Vineri 13 Septembrie, în mijlocul unei numeroase asistențe, formată din bolnavii și personalul Sanatoriului T. B. C. Bârnova, a avut loc sărbătorirea zilei onomastice a savantului Dr. C. Gancevici.

In numele bolnavilor, au vorbit D-nii Ștefan Popescu și Leon D. Livianu cari prin cuvinte emoționante au adus elogii sărbătoritului evidențiând puterea de muncă complet desinteresată și dragostea părintească cu care d-sa îngrijește bolnavii.

A răspuns sărbătoritul, mulțumind tuturor pentru frumoasa manifestație făcută D-sale. AS.

Informații

x *Serviciul sanitar al Municipiului a înaintat Primarului un tablou de școlile primare, ce au rămas nereparate. Din cauza stării localurilor, unii directori au anunțat că nu pot deschide școala.*

x S'a anunțat că primăria ar intenționa să concesioneze încasarea micilor chiriași, a ambulanților și sătenilor care-și desfac mărfurile în piețe, unor particulari, spre a se dispensa de personalul activ și de control pe care-l are în piețe.

Din partea conducerei municipale ni se comunică însă că o asemenea chestiune nici n'a fost pusă în discuție—și-i exclus să se înfăptuiască.

x D. dr. Nubert, medic șef al regiunei c. f. r. terminându-și congediul, a reluat conducerea serviciului.

x Un numeros grup de vânători a plecat ieri, pentru a vâna prepelițe, în jurul orașului.

x Parchetul cercetează reclamația d-lui N. Ionescu pensionar din str. Zugravi 3, în contra concubinei sale d-na Piena Nastasă.

Reclamantul se plânge că fără de nici un motiv, concubina l-a părăsit, luând cu dânsa obiecte de valoare.

Un ieșan va reprezinta România
la Conferința interparlamentară de comerț

Peste câteva zile urmează a pleca la Londra, delegațiunea română la Conferința interparlamentară de comerț.

Pentru a pune capăt risipei ce s'a făcut întotdeauna cu delegațiunile ce erau trimise în străinătate să reprezinte țara la diferite conferințe (la conferința interparlamentară din vara aceasta ce s'a ținut la Bruxelles, o conferință de minimă importanță la care nu au luat parte decât 17 state, România a trimis o delegație de 30 parlamentari),—guvernul a hotărât că de data aceasta delegațiunea să nu cuprindă de cât trei persoane, ce vor pleca pe propria lor socoteală.

In scopul desemnării persoanelor ce vor cuprinde această delegațiune, comitetul a fost convocat Mercuri la București.

Se afirmă că șef al acestei delegațiuni va fi desemnat dl. profesor P. Dragomirescu din Iași.

Ceartă delicată
Intre două doamne

D-na Maria Enciu din str. Anast. Panu s'a plâns parchetului împotriva d-nei Margareta Dragan din str. Prudenței 7.

Reclamanta afirmă că d-na Dragan i-ar provoca diverse neplăceri, pe motivul că o bănuește că ar întreține relații intime cu soțul ei.

In diverse rânduri d-na Dragan s'ar fi prezentat la domiciliul ei noaptea cu poliția, pentru a o prinde în „flagrant delict" și aproape zilnic îi ațîne calea, încercând agresiuni împotriva ei. Parchetul a ordonat o anchetă. R.

„Funcționara"
(Continuarea din pag. I-a)

din romanele citite de curind, care-i alcătuesc oare-cum cultura...de care-i așa de mândru.

Peste un ceas iată-l și pe dl. șef de serviciu:

„Aaaa...! Bine ai venit Du„due... Ia să vedem cum a„răți? Ai acumulat destulă „energie pentru munca ce te „așteaptă?" (sic).

„Serviciul a suferit de lipsa „Dvs...dar principalul este că „v'ați întors"...

După această cuvântare de bun sosit pe care dl. șef de serviciu a învățat-o pe de rost, anume pentru această solemnă ocazie, îi pupă mâna dreaptă, apoi pe cea stângă, și face un gest să-i pupe și obrazul; dar la o mică fereală a d-nei și la o încruntare a ei se oprește la jumătatea drumului, amintindu-și că se află în biroul instituției și nu în separeul de la „Pisica neagră"...

Insfârșit, cele 2—3 ceasuri de birou au trecut fără ca D-na să prindă de veste, și cum s'au făcut 12 jum. se și grăbește să-și facă preparativele de plecare: deschide poșeta, scoate pudriera, închide poșeta, deschide pudriera, scoate puful și cu ochii în oglinjoară scutură praful ce-l ne pe nas, pe obraji, pe gât; se întoarce într'o parte, se întoarce în alta, dă capul pe spate, îndepărtează oglinjoara, o apropie, deschide ochii mari, închide un ochiu, îl deschide și-l închide pe celalt, își privește nările, vede un fir de păr sub nara dreaptă, îl smulge repede cu o strâmbătură; închide pudriera, deschide poșeta, pune pudriera, scoate rujul, închide poșeta, poartă rujul pe buze și pe obraji încoace și 'ncolo, apoi iar deschide poșeta, așază rujul, scoate colonia, închide poșeta, deschide sticluța, își toarnă câte-va picături pe piept, pe batistă, pe mâini—pe care le duce la nas—iar mai picură, apoi închide sticluța, deschide poșeta, așază sticluța, închide poșeta, după asta—își așază coafura și-și pune pălăria, iar deschide poșeta, scoate oglinjoara, închide poșeta, se uită'n oglinjoară, nu-i place pălăria, o scoate și-o așază din nou mai aplecată, se uită iar; acum e mulțumită, își prinde o buclă rebelă eșită din front, aruncă în oglindă o ultimă ochire de ansamblu, deschide poșeta, pune oglinjoara, închide poșeta și cu un zâmbet de mulțumire își ia bunaziua „afectuos" de la colege și colegi și pleacă la masă...

. . . .

Ei bine, cum vreți să mai lucreze această „încântătoare" funcționară absorbită în primul rând de grija de a'și conserva „frumusețea" și în al doilea rând de grija de a corespunde îndatoririlor ei de damă de lume „bine crescută" și obligațiunilor mondene impuse de relațiile sociale și personale...

Dar serviciul merge strună și fără contribuția D-sale care-și încasează leafa regulat, ba și anticipat, pe când tobii serviciului la al cărui jug trag și câtsva roabe, nu și-l primesc pe al lor nici după două luni de muncă efectivă.

Câte-va roabe,

Funcționare sunt destule, pe la diferite servicii, ba în unele instituții mai multe de cât trebue, dar numai câte-va muncesc de-a valma cu bărbații cele mai bătrâioare și cele ce n'au darul de a fi atractive.

Multe din acele privilegiate de natură sunt privilegiate și de șefii și sub șefii serviciilor, cari închipuindu-și că Statul le plătește pentru satisfacerea animalităților masculine, își permit tot felul de gentilețe nepermise, abuzive și scandaloase cu acest soi pe —așa zise— funcționare cari fac o concurență nelegală și fără riscuri, sărmanelor profesioniste ale trotuarelor, supuse tuturor mizeriilor inerente profesiunei lor și disprețului public; acest dispreț care în loc să loviască în femeile care sub masca moralității etalală pe firma: „soția D-lui X"...sau „impiegată cl. I la serviciul y"... practică cea mai nerușinată prostituție.

Acest dispreț strivește pe ființele nenorocite care pentru o existență amară și nemăsurat de ticăloasă, plătesc tributul celor mai scumpe comori ale omului pe pământ: tinerețea și sănătatea.

Dar aceasta-i *Societatea*: tratează cu menajamente pe excroci, pe bandiți și pe prostituatele fără condică, și calcă în picioare ființele slabe, bune, timide, cu sufletul plăpând și lipsite de nerușinarea caracteristică acelora pe care ipocrizia Societății îi încurajează. Când oare, va fi mai multă dreptate pe lume?

CONST. LEON
avocat

Fără reclamă de amăgeli

CARTEA ROMANEASCA-Iași

oferă liste complecte de cărți pentru toate școlile. Rechizite superioare cu prețuri eftine.

Domnii librari din Iași și provincie sunt avizați că Soc. Anon. Cartea Românească-București a înființat un depozit regional pentru toată Editura la

CARTEA ROMANEASCA - Iași

Centrala: Lăpușneanu 6 — Telefon 211 Director: V. LAZARESCU Sucursala: Cuza Vodă 83 — Telefon 551

O proastă stare higienică a piețelor Iașului

Interesant raport al serviciului veterinar

Serviciul sanitar veterinar al orașului a înaintat primăriei un raport privind starea higienică a piețelor de alimente din localitate.

Se arată în raport că higiena în piețe lasă de dorit, datorită faptului că serviciul sanitar nu are mijloacele necesare de control și verificare.

Nu există mijloace de a se face un control serios al laptelui și a derivatelor din lapte; deasemeni și a celorlalte alimente cari se desfac în piețe.

Serviciul veterinar a solicitat în repetate rânduri de a se creia laboratorii speciale de analiză, în preajma piețelor de alimente — însă organele municipale nu s'au executat.

Ar trebui primăria să se ocupe mai serios de această chestiune, întrucât e vorba de alimente și-i în joc sănătatea cetățenilor acestui târg. *Rep.*

Spre un front comun

al pensionarilor și funcționarilor publici

Inițiativa Blocului pensionarilor din Iași

Am avut răgazul să stăm de vorbă cu d. Victor Munteanu, președintele Blocului pensionarilor ieșeni.

Cu privire la activitatea desfășurată de această asociațiune, d. Munteanu ne-a făcut următoarele declarațiuni:

— „Blocul pensionarilor din din Iași continuă organizarea după un plan bine conceput.

Pensionarii din Iași au făcut dovadă de cele mai frumoase sentimente de solidaritate și de deplină înțelegere a intereselor profesionale, dînd un exemplu faptic și poate unic în opera constructivă ce au desăvârșit numai prin ei înșiși și într'un timp relativ scurt.

Un bloc unic

Urmărind ca ideal realizarea unui bloc unic pe țară a tuturor categoriilor de pensionari, în număr de 70.000, — oeganizația noastră din Iași a înțeles că acest ideal nu se poate realiza dacă toate asociațiile județiene de pensionari din țară nu vor fi temeinic organizate și toți pensionarii încadrați până la unul în aceste asociații.

În scopul constituirii unui Bloc profesional unic al pensionarilor, noi dela Iași, am dus o vie activitate prin memorii, adresate tuturor organizațiilor de pensionari din țară și prin cele două congrese ce s'au ținut în localitate și unul la București.

Organizațiile județene

Acest Bloc unic profesional, în care să fie contopite toate asociațiile de pensionari din țară, noi am înțeles să fie condus de un Consiliu central format din reprezentanții autorizați din fiecare județ, devenind astfel întruchiparea voinței tuturor și organul de acțiune solidară pentru apărarea intereselor generale ale pensionarilor; iar organizațiile județiene bine consituite să-și păstreze deplina libertate de activitate neonorate de titlul de *„filiale provinciale“*, după cum se preconizează de unele păreri dela centru, prin alt sistem de organizare.

Noi, pensionarii din Iași, funcționarii de ieri, *înțelegem să lărgim ideea unirii și cu funcționarii de astăzi pentru realizarea unui front comun împotriva acelor care nesocotesc drepturile noastre* ale tuturor foștilor și actualilor slujbași ai statului“.

Proecte pentru viitor

Cu privire la proiectele pentru viitor, interlocutorul nostru ne-a declarat următoarele:

— „În cadrul acestor idei generale de organizare, comitetul Blocului Pensionarilor din Iași își reîncepe activitatea întreruptă în vacanță, consolidând casa de ajutor a pensionarilor; pregătește memoriul în chestia armonizării pensiilor. Activează în strângerea fondului pentru crearea unui cămin al pensionarilor din Iași; pregătește o modificare a statutului și regulamentului; organizează întruniri în chestiunea scumpirii traiului, speculei și ravagiile cămătarilor, se ocupă de aprovizionarea cu lemne a membrilor blocului și de alte chestiuni care interesează nevoile și viața pensionarilor.

În cursul acestei luni se vor concentra rapoartele secțiunilor: *financiare, economice-asistență, propagandă, contencios și ajutoare de înmormântare*, pentru a se stabili noile cerințe de îmbunătățiri și îndrumări în activitatea Blocului pensionarilor din Iași compus din 1900 membri cari activează cu însuflețire la cimentarea legăturilor sufletești și unirea tuturor într'un Bloc unic pe țară“, — și-a încheiat d. Victor Munteanu interesantele lămuriri.

Realizare Edilitară

la Pașcani

Pașcani 16.—Ieri a fost o zi însemnată, din viața edilitară a orașului nostru, prin înzestrarea Comunei cu o Auto-Moto-Cisternă Ford.

Această înzestrare foarte folositoare este opera d-lui primar dr. N. Broșteanu, cu concursul prețios al d-lui senator Mihai Velea.

S'au făcut ieri demonstrații cu această Moto-Cisternă, în prezența unui public numeros.

Gospodarilor din fruntea consiliului comunal, le exprimăm toată mulțumirea și urarea că în scurtă vreme să realizeze, opere edilitare din ce în ce mai mari. HOFF.

LA GHEM Str. Ștefan cel Mare 2 lângă Mag. Fr. Hirschensohn

A sosit un bogat asortiment în Poșete și Mănuși de piele „Gant-Royal“ modele originale cu prețuri reduse

Analiza urinei
completă sau parțială
se execută în cele mai perfecte condiții în Laboratorul Farmaciei Dr. D. BECEANU. Vase speciale și instrucțiuni *la dispoziție*

O ploaie de câștiguri
au eșit la tragerea de eri 15 Sept. 1935
din Marea Colectură
Gheorghe Stănoiu
Preferată de toată Țara Românească

UN MILION	Anexa Nr.	185.726
500.000	Matca Nr.	14,812
200.000	„ Nr.	31.282
100.000	„ Nr.	63.500
100.000	Anexa Nr.	178.326
50.000	Anexa Nr.	271.388
50.000	„ „	148.772
50.000	Matca „	60.739 Seria I
50.000	„ „	60.739 „ II
50.000	„ „	35.710 „ I
50.000	„ „	35.710 „ II

precum și alte multe mii de câștiguri.
Sucursala Iași
Piața Unirei 17

Nu se mai reînființează

Teatrul din Cernăuți

D. Emil Serghie, directorul Teatrului Național s'a întors din București unde a participat la o conferință a directorilor de teatre susmenționate.

Stând de vorbă cu d-sa privitor la ultimele versiuni în legătură cu așezarea Teatrelor Naționale, — am putut afla că Teatrul Național din Cernăuți nu se mai reînființează.

D. ministru Lapedatu a renunțat la idee. Actorii însă, dela cele 3 teatre desființate, vor suferi o nouă repartiție (Este vorba de acei actori fără drepturi legale și cari în primavară rămâneseră pe drumuri).

La Iași ni se vor trimite, — după cum am arătat — până la zece actori.

D. Emil Serghie a obținut promisiune formală dela centru că, artiștii repartizați, vor fi remunerați de ministerul artelor care va aloca, pe stat special, lunar, suma cuvenită.

În cât, teatrul nostru, rămâne Teatrul Național Regional și în deseori în stagiunea aceasta, Iașul, Cernăuțiul și Chișinăul.

Bine'nțeles, dacă nu vor surveni noi... complicații.

ȘBILȚ

Manuale de religie

Au apărut și s'a pus în vânzare la toate librăriile, noile manuale de religie ale pr. *N. Hodoroabă*, pentru clasele I, II, III și IV secundare.

Manualele se prezintă în cele mai perfecte condițiuni, având în plus avantajul unui preț modest.

Recomandăm cu căldură noile manuale de religie ale distinsului preot și profesor N. Hodoroabă.

Dela Comunitatea israelită

Secția culturală a comunității israelite, s'a întrunit aseară, sub președinția d-lui inginer Buhman.

S'a rezolvit chestia angajărilor de dascăli pentru limba ebraică la școli. Printre noii angajați se găsesc trei domnișoare.

O chestie care a stârnit o vie discuție a fost o cerere de arbitraj, venită din partea societății Cultura și a asociației Macaby.

Societatea Cultura dorește să înființeze o școală de meserii, și în acest scop cere concursul comunității, pentru a evacua asociația Macaby care e instalată în localul Culturei.

Asociația Macaby a făcut o întimpinare, prin care arată marile sacrificii făcute pentru a-și creia acest sediu și activitatea ce desfășoară pe terenul educației fizice.

Secția culturală, promițând concursul ei în cazul înființării unei școli de meserii, a respins totuși cererea societății Cultura, de a evacua asociația Macaby. D.

Serbătorirea

d-lui profesor Emil Brăl

Festivitatea dela gimnaziul „Ștefan“ — Banchetul dela Liceul internat

Cu prilejul trecerei la pensie a d-lui prof. Emil Brăl, dăscălimea ieșană a hotărât să-l serbătorească, într'un mod mai solemn, cunoscute fiind calitățile de om și de profesor ale pensionatului.

Inițiativa a pornit din partea d-lui prof. Enache Poclitaru directorul gimnaziului „Ștefan cel Mare“ unde d. Brăl a funcționat peste trei decenii.

În sala de festivități a gimnaziului participă numeroși dascăli dela toate școlile și liceele din localitate, precum și numeroși foști elevi.

Ședința cu de serbătorire este deschisă cu o slujbă religioasă și o predică rostită impresionant de părintele Ionescu.

Vorbește apoi d. prof. *E. Poclitaru* care relevă calitățile deosebite ale d-lui Em. Brăl.

Rostesc apoi elogii d-nii prof. Traian Ghiorghiu, Aurel Golmaș, Barbu și Antonescu.

D. avocat Beno Caușanschi ziarist, vorbește în numele foștilor elevi ai d-lui prof. Brăl.

Sincer emoționat, serbătoritul d. prof. *Emil Brăl* răspunde tuturor vorbitorilor pentru dragostea exprimată, arătând că se desparte cu regret de școala de pe a cărei catedră a slujit o viață.

D. Brăl a fost ovaționat și felicitat de asistență.

Banchetul

După ședința de serbătorire de la gimnazul „Ștefan“, a urmat un banchet dat în onoarea d-lui Brăl, la liceul Internat.

Participă d-nii prof. Ion Găvănescul, Mihai Carp, Manoliu, pr. Valeriu Iordăchescu, pr. Hodoroabă, prof. N. Gh. Popa, Lupu, Băleanu, Traian Ghiorghiu, Brăl, Berescu, E. Poclitaru, Antonescu, V. Popovici, Rizescu, Popea, Culianu, Barbu, Ghiga, Mihailescu, Papastopol, Dimitriu și alții.

După un dejun copios servit de personalul liceului, au început toasturile.

Toastează pentru sărbătorit în cuvinte mișcătoare d. prof. *Ion Găvănescul* vorbind despre colaborarea d-lui Brăl la Seminarul pedagogic universitar și aportul adus școalei normale superioare pe când era director.

D. *Mihai Carp* vorbește în numele Asociației profesorilor secundari, al căru președinte a fost pe vremuri d. Brăl loc ocupat azi de vorbitor.

Mai toastează inimos pr. Val. Iordăchescu prof. universitar, pr. Hodoroabă, prof. N. Gh. Popa, Tr. Gheorghiu, Culianu, Lupu, Papastopol și Barbu.

După serbătorire, întreaga asistență s'a fotografiat.

S'au povestit apoi amintiri pline de duh, din viața dăscălească, *dessmond*

Defraudare de timbre fiscale

la Tribunalul Tulcea

Isprava unor funcționare

Tulcea 16.— Funcționarele impiegate Valentina Coltofeanu, Vera Gospodin și practicantele Profira Dima, Lola Goldștein și Teodora Elefterescu, dela tribunalul Tulcea, au fost suspendate din serviciu și arestate sub învinuirea că au frustat statul cu timbre.

În urma unui denunț s'a constatat că lipsesc din arhivă 14 volume-dosare cu de transcriere de acte, fiecare cerere timbrată cu câte 63 lei.

S'a mai stabilit că funcționarele respective scoteau timbrele de valoare mai mare de pe diferite acte și le înlocuiau cu altele de valoare minimă.

Din calculele făcute până în prezent, relese că statul a fost păgubit cu peste 120.000 lei.

Se bănuiește că arestatele au avut complici care desfăceau timbrele prin oraș. Unii afirmă că și avocați dela tribunalul local cumpărau asemenea timbre.

Ancheta coatinuă, fiind iminente noui arestări.

De vânzare
Grâu de sămânță
varietatea Zemka
Prețul 4.60 lei kgr. loco
Ferma Ezăreni
jud. Iași
proprietatea *Facultății de Agronomie.*

Informații

x Administrația domeniilor Coroanei din Dobrovăț, a reclamat parchetului pe locuitorii Alex. David, Al. Manole, I. Focșeru și N. Dalu din Ciurea.

Aceștia sunt acuzați că au tăiat mai mulți stejari, cauzând prejudicii domeniilor Coroanei.

S'a dispus o percheziție la locuințele sus numiților pentru a se ridica corpurile delicte.

x Centrala Camerelor de Muncă a acordat Camerei din Iași suma de 20.000 lei, pentru organizarea unui pavilion la expoziția din „luna lașilor“.

x La Cimitirul „Eternitatea“ s'a oficiat ieri un parastas în memoria regretatului Petre Fântânaru, fost prefect. Au participat d. ministru Victor Iamandi și un numeros grup de liberali.

Serviciul religios a fost oficiat de părintele Vuza.

x *Domnul Profesor Dr. L Tănăsescu, reîntors în localitate, a reluat consultațiile în cabinetul d-sale din str. Coroi 6, între 1—4 p. m.*

x Dentista *R. Prozementer* s'a reîntors în localitate și a reînceput consultațiile în cabinetul d-sale din str. Cuza Vodă 42 (casele Cristofor) între 10—2 și 4—7.

x Părinți, îngrijiți-vă copiii slăbiți și anemiați de munca intelectuală (a școlii), dându-le *Siropul Iodoferat cu fosfor Werner*, specific pentru copii, anemici, rachitici și scrofuloși.

Preparat de Farmacia Werner—Iași. 2

x Pentru „Monitorul Oficial“ orice publicații, pierderi, citații se primesc la administrația ziarului „Opinia“.

MAREA COLECTURA
„CAMPUS & BASSA“
DIN BUCUREȘTI
anunță înființarea unei Sucursale în Iași
SEDIUL CENTRAL Str. LAPUȘNEANU
AGENȚII IN TOATE CARTIERELE
DECI, IEȘENI!
Lotul cel mare îl veți încasa jucând numai la Campus Bassa.

Athanase Gheorghiu
Directorul Librăriei Socec
se bucură că rămâne printre ieșeni.
Ieșenii se bucură cumpărând eftin la
SOCEC

ULTIMA ORĂ

Mărfuri de sute de mii lei, sustrase

dintr'un mare magazin din centrul Botoşanilor

Arestări senzaţionale.—Mersul investigaţiilor

Botoşani 16.—O afacere senzaţională se anchetează de către organele poliţieneşti şi jandarmereşti din localitate. Este vorba de mari sustrageri de mărfuri săvârşite de către un funcţionar al magazinului engros de coloniale, propr. d-lui Sol. Margules din Piaţa Carol (centrul oraşului nostru).

De cât-va timp, d. Margulies a observa lipsuri însemnate de mărfuri din magazin. Aceste lipsuri nu puteau fi explicate.

O întâmplare fatală

O întâmplare a fost fatală bandei care opera în stil mare.

La magazinul d-lui S. Palic din Bucecea (judeţul nostru) s'a prezentat un negustor care a oferit spre vânzare cantităţi mari de cafea, orez şi alte articole în valoare de zeci de mii lei pe preţuri derizorii. Ori acest fapt a părut curios comerciantului Palic.

Bănuiala s'a întărit prin faptul că unele articole aveau mărimate pe ambalajul lor pe d-nul Margulies.

Sesizarea păgubaşului

Sub pretextul lipsei de bani, d. Palic din Bucecea, cumpărând mărfurile cari i s'au adus, le-a acontat numai cu 3500 lei, urmând ca peste câte-va zile să achite vânzătorului restul contravalorii. Intre timp însă, comerciantul cumpărător l'a înştiinţat pe d. Sol. Margulies din localitate. Acesta a plecat imediat la Bucecea, unde a constatat cu surprindere că mărfurile sunt toate din magazinul d-sale.

Reclamaţia

După această descoperire, d. Margulies a introdus o reclamaţie la chestura de poliţie din localitatd. Poliţia a început cercetări secrete spre a da de firul acestei afaceri.

Au fost înştiinţate şi organele jandarmereşti, cari au întreprins deasemenea cercetări pentru a descoperi pe plasatorii mărfurilor furate şi, eventual, pe acei cari au cumpărat articolele sustrase din magazinul d-lui Margulies.

Rezultatul investigaţiilor

Cercetările autorităţilor au dat roade bune. S'a descoperit autorul principal al sustragerilor, care este un funcţionar din prăvălia d-lui Margulies.

Acesta avea diferiţi agenţi prin judeţul Botoşani, cari veneau în zile anumite, ridicând cantităţi însemnate de mărfuri. La rândul lor, aceşti agenţi, distribuiau articolele furate pe la prăvălii din târguri şi sate, unde obţineau sume mari, dar în raport cu valoarea mărfurilor vândute, erau neînsemnate. Aceste procedee datează de mai mult timp, pagubele pricinuite d-lui Margulies fiind evaluate deocamdată la câte-va sute de mii lei.

Arestarea făptaşilor

Principalii autori ai furturilor au fost arestaţi şi sunt cercetaţi la poliţie. Investigaţiile continuă, alte arestări fiind iminente.

SERGIU

Atracţia Maglavitului

Chişinău 16.—Sâmbătă dimineaţă au dispărut dela locuinţele părinteşti, fraţii Sofronos, fraţii Bulat şi Ustovschi.

Părinţii reclamând cazul poliţiei, s'au făcut imediat cercetări şi cei cinci fugari au fost găsiţi în com. Vadu lui Vodă, jud. Lăpuşna. Ei au mărturisit că intenţionau să plece la Maglavit spre a vorbi cu ciobanul Petrache Lupu.

Copiii au fost aduşi la Chişinău şi predaţi părinţilor lor.

Soldatul Siminiceanu

este în afară de pericol

Botoşani 16.— Autorităţile o a e dezmint ştirile apărute în unele ziare dornice de senzaţional, cari au arătat că soldatul Siminiceanu, complicele lui Coroi, ar fi pe moarte.

In realitate, acesta este complect restabilit şi urmează a fi depus zilele acestea în penitenciarul local.

COR.

Informaţii

x La Neboiu (jud. Buzău) un măr a înflorit a doua oară. Domneşte acolo un frumos timp de primăvară.

x Ministrul Instrucţiunii Publice a numit pe ziua de 1 Sept. 1935 în postul de Directoare a Şcoalei de Industrie Casnică „Ateneul Popular Tătaraşi", pe d-na Elena Cpt. Eliescu.

x *La tragerea de eri lozul No. 18.057 vândut prin colectura noastră câştigă 100.000 lei, care de altfel este cel mai important câştig ce revine Iaşului la această tragere.*

Colectura Iaşului

x Astă seară va avea loc o şedinţă plenară a organizaţiei naţional-ţărăniste, sub preşedinţia d-lui prof. N. Costăchescu.

x Aseară în saloanele Sfatului Negustoresc a avut loc cununia religioasă a d-rei Zella David fiica cunoscutului proprietar Ichil David din str. Costache Negri, cu d. dr. Saul Zeckler din Botoşani.

la reumatisme

Dalin

DOCTOR
Corneliu Stoian
Genito-urinare, sifilis, venerice
Consultaţii 6—8
strada I. C. Brătianu 58

DE INCHIRIAT în stradela Zlataust Nr. 6 apartamente de 2 şi 3 odăi cu tot confortul modern.

82 I. C. Brătianu, cumpără AUR
diniţ ibijuterii etc.
plătind cel mai bine

Norocul şi-a găsit locul

LEI 100.000 Loz No. 18057

la „COLECTURA NAŢIONALĂ"
Iaşi, Ştefan cel Mare 34

Misterul celor 6 cadavre din Tătaraşi

Descoperirea înfiorătoare - Ce povestesc vecinii-O arestare

Locuitorii cartierului Tătaraşi au fost îngroziţi eri aflând despre descoperirea făcută în casa din str. Baciu No. 16

Narăm sumar cum s'a produs lugubra descoperire :

Eri d-na Ana Dimitriu din str. Ciurchi 34 a venit în vizită la cumnatul d-sale d. Gâscă, care domiciliază la adresa sus arătată. D-na Dimitriu a adus cu ea şi un câne care imediat ce a intrat în odaie a început să scormonească pe jos. Cei din casă, surprinşi, au săpat şi au scos la iveală 6 cadavre omeneşti. Cadavrele par a fi a unor persoane în vârstă cam de 35 ani; numai unul din cadavre aparţine unui om în vârstă cam de 50 ani. Leşurile au fost transportate la morga Sf. Spiridon spre a li se face autopsia.

La faţa locului

Am căutat să cunoaştem dela vecini ce se spune în cartier despre această afacere senzaţională. De aceia neam dus la faţa locului. Strada Baciu este o mahala sărăcăcioasă locuită de oameni nevoiaşi, în majoritate muncitori. Casa unde s'au descoperit cadavrele nu se deosebeşte prea mult de celelalte. O încăpere mică, aproape un bordei, împărţit în câteva cămăruţe joase. Odaia în care s'au găsit cadavrele, este mai scundă decât celelalte şi nu este poditâ. Cămăruţa aceasta era locuită până în luna Aprilie a. c. de borfaşul Caciuc care a fost încarcerat în preajma Paştelui.

Ce ne povestesc vecinii

Am întrebat pe d. Alecu Işoveanu care locueşte în acelaşi curte, ce ştie să ne spue despre Caciuc, el ne-a răspuns.

Sunt lucrător brutar şi totdeauna mă duc noaptea la serviciu. Când stătea Caciuc pe aici şi eu fo neam de acasă pe la miezul nopţii spre brutărie, vedeam întotdeauna că el îşi aducea în casă persoane suspecte. De multe ori auzeam gălăgie în camera lui Caciuc. El stătea foarte puţin pe acasă, venea deobiceiu în timpul nopţii şi pleca des-de-dimineaţă.

D. Gheorghe Ciornei, un alt vecin, ne spune că acest Caciuc înainte de a se muta în cartierul lor, domicilia într'o casă pe str. Şapte Oameni, care era chiar proprietatea borfaşului. D. Ciornei ştie că borfaşul avea în casa din str. Şapte Oameni un beciu suspect. Când Caciuc s'a dat seama că autorităţile ar putea cunoaşte existenţa acestui beciu, Caciuc a vândut imediat casa şi s'a mutat în str. Baciu.

Vecinii ne mai povestesc că răufăcătorul avea o concubină tânără şi frumoasă.

După părerea megieşilor, nu este exclus ca această femeie să fi atras acolo diferite persoane pe care le ştia cu bani şi probabil că după ce oamenii erau ameţiţi cu vin, erau asasinaţi.

Cercetările poliţiei

Astă noapte poliţia a arestat, pentru cercetări pe concubina lui Caciuc. Ea se numeşte Elena Ciurlea. In ultimul timp dânsa a fost văzută în special în piaţa Sf. Spiridon, în tovărăşia basarabenilor şi a bucovinenilor. Astăzi va fi adus la Iaşi şi Caciuc pentru a se lămuri misterul acestui caz extraordinar. Ancheta este condusă de d. chestor Stanciu, d. Botez directorul poliţiei şi comisar şef Bobeica.

M. ADMAR

Citiţi zilnic Opinia

Situaţia la Spiridonie

Ce declară d. ministru Victor Iamandi

D. VICTOR IAMANDI

D. Victor Iamandi, ministru de stat şi şeful organizaţiei guvernamentale ieşene, stă de două zile în localitate şi va mai rămâne până pela vre-o 26 crt.

Vizita aceasta prelungită este în legătură cu organizarea cadrelor în oraş şi judeţ şi o verificare a activităţii instituţiilor oficiale, dela instaurarea regimului şi până la zi.

Organizarea cadrelor în clubul naţional-liberal se impunea după aproape doi ani de guvernare. Cât priveşte bilanţul activităţii instituţiilor, d. ministru Victor Iamandi o-socoate utilă şi obligatorie pentru Iaşi. D-sa vrea să arate centrului ce s'a făcut dela plecarea naţional-ţărăniştilor; sărăcia cu care s'au luptat şi se luptă demnitarii; şi ce anume centrul este neapărat dator să dea neîntârziat Iaşului.

*

Sosind Vineri seara, la d. prefect Th. Zipa s'au întrunit fruntaşii, cari laolaltă cu d. ministru Iamandi, a stabilit, zi cu zi programul de acţiune.

Programul a fost pus în execuţie de-a doua zi Sâmbătă, când s'au vizitat aşezămintele Sf. Spiridon. Despre felul de administrare al acestei instituţii, presa a vorbit şi se ocupă în fel şi chip. D. ministru Iamandi a vrut să se convingă personal şi a luat contact cu eforii şi cu şefii de serviciu.

Mâine, se va da publicităţii un comunicat despre cele constatate.

Eri Duminecă, organizaţia guvernamentală s'a închinat pios la mormântul lui Petre Fântâneru. Un praznic oferit de preotul Cezar Vuza, (care a oficiat cu evlavie serviciul religios dela Eternitatea), a reunit apoi pe liberali.

Azi d. ministru Iamandi însoţit de fruntaşi, poposeşte în judeţ. La Voineşti, ni se pare. Mâine Marţi, se va vizita Podul-Iloaiei şi Tg. Frumos. Tot aşa şi în zilele următoare, până Sâmbătă.

Duminecă, d. ministru Victor Iamandi va lua cuvântul la o întrunire de masă, în Nicolina, pe care o organizează d. N. Dobrovici.

Săptămâna viitoare d. Iamandi va lucra cu capii autorităţilor.

*

Situaţia la Spiridonie

Eri am stat de vorbă cu d. ministru Victor Iamandi.

Am discutat despre vizita dela Epitropie.

Ministrul laşilor, în lumina datelor şi a cifrelor, s'a putut documenta de starea aşezămintelor Sf. Spiridon.

S'a moştenit o stare dezastruoasă de la guvernările anterioare. Angarele peste angarele. Numai împrumuturi, vre-o 50 de milioane.

Epitropii s'au luptat şi se luptă eroic. Sechestrele sunt însă prea apăsătoare, iar nevoile curente ale Spiridoniei, la fel.

Discuţia cu d. ministru Iamand a ajuns şi la interviewul d-lui prof. V. Râşcanu, fost prim efor, apărut într'un ziar din Bucureşti.

Punctul pe i, îl pune d. Victor Iamandi.

— „Dela profesorul Râşcanu cu care personal am raporturi de prietenie, mă aşteptam la mai multă obiectivitate.

Mi-am dat seama de starea Spiridoniei şi voi căuta ca prin ajutorul d-lui prim ministru Tătărescu, să amelioreze cât se va putea starea lucrurilor.

In privinţa administrării bunurilor, se pot, — poate—, vorbi de unele neglijenţe scăpări de vedere. Dar de aici şi până la susţinerile naţional-ţărăniştilor, dela care se trage nenorocirea, distanţă colosal de mare.

„Trebuie să se ştie un lucru: *Oriunde aşi fi convins că s'a lucrat necorect şi oricine ar fi persoana răspunzătoare, n'aşi ezita să i-au măsurile de rigoare.*

„Vom da un comunicat în privinţa Spiridoniei. Trâmbiţări le ţărăniste, toate, cad. Nu cade însă administraţia ţărănistă. Există un serios punct negru la construcţia Hotelului Racoviţă.

Ceva neclar este şi cu construcţia clinicilor la care Epitropia a fost ambaiată, deş raportul trebuia să fie al ministeriului instrucţiunii. Clinica prof. Tănăsescu; nou construită, lasă de dorit. Neajunsurile s'au cunoscut în primul moment şi totuşi la un „anumit" ordin, arhitectului Moccia de a se face recepţia.

Şi tot aşa, mai sunt multe de zis".

In urma vizitei dela Spiridonie, i s'au retras delegaţiile d-lui Nicu Stanciu.

Decizia este a d-lui ministru Iamandi.

D-sa ne-a subliniat:

—„D. Stanciu a fost pus la Spiridonie pentru a-şi face anii de pensie ca fost funcţionar"...

*

Cuvnversaţia noastră cu d. miuistru Iamandi a alunecat şi pe alte tărâmuri.

Vom mai reveni...

H. BURILEANU

Ştiri poliţieneşti

In cursul nopţii, mai mulţi lucrători brutari au intrat în brutăria Roca din str. Socola 187 şi au împedicat pe tovarăşii lor să lucreze, spunându-le să respecte repauzu dumenical.

Acelaş grup de lucrători a intrat în brutăria Rubin str. Socola 56, făcând acelaş lucru.

— D. Const. Cogat din str. Iancu Bacalu, s'a plâns poliţiei că astă noapte la cinema „Trianon" i s'a furat portmoneul cu 1450 lei.

— Un început de foc s'a declarat la bucătăria localului „Corso" din str. V. Conta.

Evrei,

Procuraţi-vă prima traducere românească a rugăciunilor de Roş-Haşana şi Iom-Kipur, „Mahzor", text ebraico-romîn, un volum de peste 500 pagini elegant legat, lei 200.

De asemenea „Aţipor" (Păsărica) prima traducere românească a rugăciunilor de rostit la mormintele diferitelor grade de rubedenie, text ebraico-român, precum şi rugăciunile de Izcor şi Eli-Mulei, Kaddiş. Tabloul zilelor de Izcor din tot anul până la 1960, după calendarul obişnuit. Volumul de 96 pagini frumos legat, coperta simbolică în cuiori, 20 lei, a se adresa autorului : Şef rabin Dr. Thenen, str. Carol 55, Brăila.

Se aşteaptă retragerea Italiei

din Societatea Naţiunilor

Se agravează conflictul anglo-italian

Geneva 16.—Comunicatul oficial al guvernului italian a produs consternare.

In comunicat se arată pregătirea Italiei de a se retrage din Societatea Naţiunilor.

Apoi se precizează că armata Italiei e gata să facă faţă orcui şi că s'au început concentrări în Libia, la graniţa Egiptului,—ceia ce înseamnă o ameninţare directă la adresa Angliei.

Presa franceză şi engleză e pesimistă şi crede că în chiar să tămina aceasta Italia se va retrage din Societatea Naţiunilor.

O măsură semnificativă

Londra 16 — Alegerile generale din Anglia care trebuiau să se efectueze în Noembre, au fost amânate pentru luna April anul viitor, — din cauza situaţiei externe care reclamă o continuitate a politicei britanice.

Geneva 16. — Dl. Titulescu a sosit ieri la Geneva. Este sigură alegerea d-sale în consiliul S. N.

D. Maniu a fost operat la ureche

Buc. 16. — Dl. Maniu suferea de otită, de câtva timp. Ieri, la Sovata, fruntaşul ardelean a fost supus unei operaţiuni chirurgicale, care a reuşit perfect.

D. Madgearu a făcut ieri o vizită d-lui Mihalache, la Dobreşti.

In curând, d. Madgearu va pleca la Berlin, pentru 8 zile.

Astăzi întrevederea

Tătărescu-Dinu Bratianu

Buc. 16.— Astăzi are loc aşteptata întrevedere între d-nii Tătărescu şi Dinu Brătianu, spre a se lămuri chestiunea remanierii.

Şi d. Inculeţ a sosit aseară în Capitală.

*

Ultima versiune asupra remanierii, este aceasta:

D. dr. Costinescu la sănătate; d. Iuca titular la industrie.

Subsecretari: d. Costel Tătăranu la interne, d. Alimăniţeanu la finanţe, d. Aurel Bentoiu la justiţie.

In orce caz, numirea d-lui Bentoiu e sigură.

Dl. Goga şi hitlerismul

La congresul organizaţiei naţional-creştine din Caraş, a luat cuvântul şi d. Octavian Goga, care printre altele a declarat:

„Lumea ne acuză că suntem, ba cu Hitler, ba cu Mussolini.

Eu am vorbit cu Hitler şi i-am spus că eu nu pot să fiu naţional-socialist, pentrucă noi nu avem naţional-socialişti. Dar dacă hitlerism înseamnă integrarea naţiei în arepturile ei fireşti, atunci sunt hitlerist".

Pedepse grave

pentru doi săteni

care n'au crezut în Petrache Lupu

Buc. 16.— Printre pelerinii dela Maglavit, se aflau şi doi Musceleni despre care se spune că au fost pedepsiţi de Dumnezeu, pentrucă n'au crezut în Petrache Lupu.

E vorba de N. Boncoi din Vişoi (oraşul Câmpulung) în etate de 33 ani. Era adventist. El a încetat din viaţă.

Se zice însă că a murit înghesuit în autobuzul care venea spre Craiova.

Alt caz este al femeii Maria Dascălu din Lereşti (Muscel), care dă semne de nebune.

AZI la ROXY 2 filme mari răsunătoare cu 12 şi 8 lei intr.

SEMNUL CRUCEI

Realizare cu Fr. Marsh, Laughton şi Elisa Landi

Al doilea film ***Nu mă iubeşte***

cu Miriam Hopkins şi Bing Grosby

Completare: Miky Mouse şi jurnalul ECLAIRE

Grădina Pomul Verde

Astăzi seară la ora 9 jum.

Papirene Kinder

Operetă în 3 acte

In caz de timp nefavorabil reprezentaţiile au loc în sala Teatrului Phoenix.

Dr. C. Parhon Ştefănescu

Medic Primar al Spit. Socola
Boale nervoase şi ale glandelor cu secreţiuni interne

Consult. 2—4 p. m.
Strada I. G. Duca No. 16
(fosta Muzeu)

Doctor
Alexandru Lambescu
chirurg, mamoş
consultă pentru
Boli chirurgicale, boale de femei şi naşteri
zilnic între 3—5 p. m.
Bulevardul Ferdinand 8
(deasupra farmaciei Irofte)

Dr. I. M. SILBERSTEIN

Boli Genito-Urinare (Venerice) Rinichi şi Interne — Sifilis
CISTOSCOPIE, URETROSCOPIE, ELECTROTERAPIE
Cons. 9—12 dim. 3—7 d.
Iaşi, Str. Lăpuşneanu 23

Dr. GANCEVICI

consultă
BOLI DE PIEPT
str. Lăpuşneanu No. 19
intre orele 1—4 p. m.

ANUL XXXI No. 8531

ABONAMENTE

Lei 350 . . . . pe un an
„ 180 . . . . „ 6 luni
„ 90 . . . . „ 3 „
„ 1000 . . Instituții publice

ATELIERELE TIPOGRAFICE
IAȘI. — STR. LĂPUȘNEANU 37

Telefoane { Redacția 391 / Administrația 394 / Serviciul de noapte 367

1 LEU

OPINIA

Ziar popular cotidian

MIERCURI 18 SEPTEMBRIE 1935

PREMII GRATUITE | SERIA 62-a OPINIA

Bon No. 45

Moare așezămîntul „Sf. Spiridon"

Mai astă primăvară se închisese câteva clinici. Nu mai erau fonduri de întreținere.

Săptămâna trecută o categorie de doctori, s'au adunat într'o sală a Spiridoniei și au spus acolo între ei cuvinte de îngrijorare cu privire la așezământ.

Născut în vremurile rămase de mult îndărât, „Sf. Spiridon" ni-i mărturie dreaptă și cinstită a sentimentelor nobile de care erau stăpâniți boerii noștri de eri.

Zeci de familii boerești și domnitoare și-au închinat averile lor acestui așezământ, menit să aline și să tămăduiască bolile celor mulți și mereu săraci și necăjiți.

Din toate unghiurile Moldovei veneau aici la „Sf. Spiridon", ca la o nouă „Vitezda", bolnavi ce nu se mai puteau lecui în părțile lor.

Și așezământul „Sf. Spiridon" le dădea gratuit căutare doctoricească și ospitalitate pe tot timpul cât trebuiau să rămână în spital.

Țin să adaug, că „Sf. Spiridon" întreținea spitale puse la îndemâna bolnavilor în aceleași condițiuni în următoarele orașe: Botoșani, Hârlău, Roman, Focșani, Bârlad, Galați, Tg. Ocna, Tg. Neamț, Tg. Frumos

Reforma agrară de după războiul 1916—1918, înseamnă pentru acest mare așezământ spitalicesc, punctul de plecare în regres.

A fost un moment ce nu s'a putut evita probabil. A fost un impas greu: să se exproprieze sau nu moșiile „Sfântului Spiridon?"

A venit epoca în care elementul electoral a guvernat cu puteri discreționare. Țărănimea cerea pământ. Partidele politice nu puteau refuza, decât cu riscul amputării propriei lor popularități. Și-atunci, s'au expropriat toate moșiile Spiridoniei, deși mai bine ar fi fost să le fi cruțat, extinzând până la limite mai mici exproprierea moșiei boerești. Urmarea: Spitalele „Sf. Spiridon" din celelalte orașe și târguri, în afară de Iași, se închid rând pe rând. Spitalul central din Iași, nu dă gratuități decât într'o infimă măsură și atunci, sute și mii de săteni bolnavi ce vin din mari depărtări, se'ntorc din poarta spitalului îndărât. Mulți din ei își găsesc sfârșitul pe drum, departe de casa și de copiii lor.

Din cauza unei politici greșite sau oarbe, măsura exproprierii moșiilor spitalicești, s'a întors împotriva lor...

Cu ceiace a încasat statul drept contraechivalent a moșiilor împărțite sătenilor, nu se poate întreține un așa de mare așezământ.

Subvențiile înscrise în buget prin diferite ministere rămân numai înscrise, iar Băile Slănic și cele câteva mii de hectare păduri, abea ajung să constituie posibilitățile de plasament pentru înfometații și lacomii diverselor regimuri politice!...

În aceste condițiuni, așezământul nu va putea supraveți prea mult.

Ce-i de făcut? Să se plătească cu sîrgință rentele de improprietărire cuvenite Spiridoniei. Să se plătiască cu regularitate subvențiile înscrise în bugetele diferitelor ministere. Este singura cale pe care Statul poate face efectiv opera de asistență socială.

Apoi... deparazitarea Spiridoniei de toate insectele aciuate pe trupul ei slăbănogit, de lipsuri și mizerii. Adică, așezămintele Sf. Spiridon să fie scoase sub influența politicei.

GH. GHIRIȚESCU
avocat

IDEI ȘI FAPTE

Bejenia plugarilor din sudul Basarabiei

Relatând recent că aproape 13,000 de țărani au părăsit în ultimele săptămâni județul Cetatea Albă, ne-am exprimat dorința ca acest exod al locuitorilor unui colț năpăstuit de țară să fie oprit cât mai curând posibil.

Ei bine, *exodul țăranilor din cele două județe, bântuite de foamete, continuă și ia proporțiile unei fugi în masă:* zilnic trec prin Chișinău sute de bărbați, însoțiți de soțiile și copii lor. Se vede dar că acești oameni necăjiți nu mai au nici o speranță sau mai precis: nimeni nu s'a priceput să le-o insufle, dacă se decid să-și vândă caii și vacile cu prețuri de batjocură (*o sută de lei un cal, două-trei sute lei o vacă!*) și să părăsească cuiburile părintești.

Încotro își îndreaptă oare, pașii obosiți? Ce surprize teribile îi așteaptă mâine? Vor găsi oare undeva un culcuș și un colț de pâine?

Basarabenii știa disperați nu sunt deloc la primi încercare grea: Soarta le a mai urzit în trecutul apropiat suferințe și necazuri. Ne amintim, cu durere în suflet de penibilul episod brazilian. Pe acele vremuri triste însă, s'au luat îndată măsuri eroice, s'au organizat pretutindeni comitele de ajutoare și oameni au găsit, în majoritatea cazurilor, cuvinte de îmbărbătare, precum și un sprijin material.

În prezent situația nu este chiar așa de gravă: e vorba numai de două județe ale țării, care necesită un ajutor grabnic. *Să nu li se refuze, așa dar.*

Să se trimeată de urgență vagoane de grâu și porumb în regiunea înfometată. Țăranii să nu fie lăsați să moară de foame. Toată populația să rămâie locului.

Mii de plugari așteaptă un sfat înțelept, o îndrumare bună. Zeci de mii de copii își întind spre noi mâinile, cerând o bucată de pâine. Să fim de astădată la înălțime și să ne facem integral datoria.

I. L. BASARABEANU

In preajma războiului

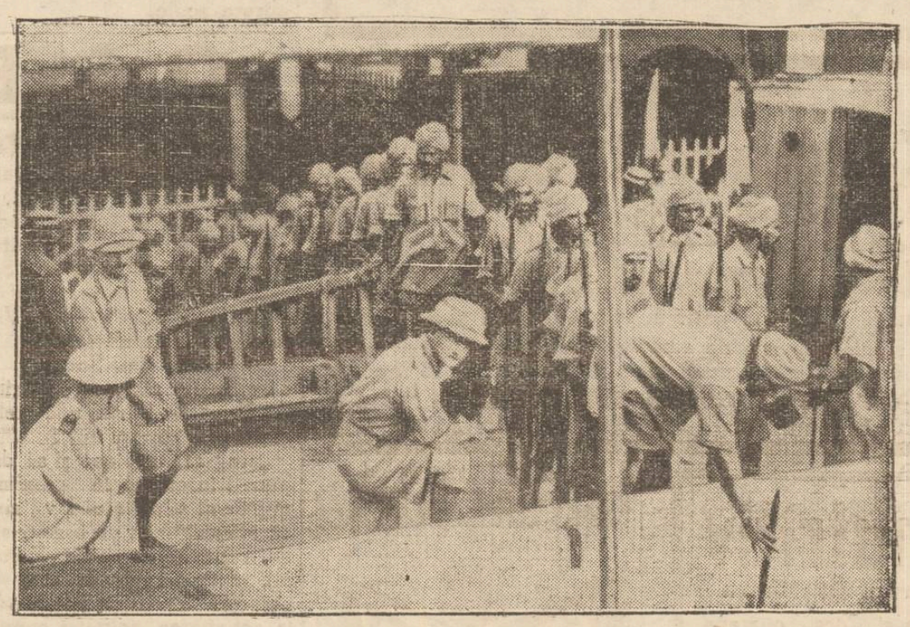

Pentru întărirea forțelor din Somalia britanică, Egipt și Sudan, englejii aduc și trupe coloniale.

Regimente de hinduși din Indii s'au îmbarcat la Bombay (cum se vede în clișeu) sub comanda maiorului W. J. Charter (în mijloc) și au pornit spre Egipt.

Din toată lumea

D-l Mihail Sadoveanu

... va publica în curând o serie de articole în „Adevărul literar și artistic", despre cazul ciobanului Petrache Lupu din Maglavit

Deasemeni, în cursul acestei toamne, va apărea în editura „Cartea Românească" un nou roman al neîntrecutului povestitor moldovean.

D-l Mihail Sadoveanu

Romanul va purta titlul *„Paștele Blajinelor".*

„Paștele Blejinelor" este o sărbătoare creștină cu caracter mistic, care se prăznuește Lunea, după Dumineca Tomii.

Femei de rasă

Se discută în ziare un anunț semnificativ apărut în gazeta bavareză „Münchener Neuesten Nachrichten". E un anunț prin care un medic își caută nevastă de rasă pur ariană. În acest scop, femeia trebuie să împlinească următoarele condiții:

„să fie simplă, cu coapse bogate, cu tălpi și călcâe late, adică o ființă sănătoasă, fără cercei, fără avere, dispusă să facă și muncile cele mai aspre".

Așa dar, ariana trebue să aibă coapse bogate. Foarte frumos. Înțelegeam chiar să i se interzică cerceii. Dar decât să fie numaidecât fără avere?

Procesele

Un avocat francez, decedat de curând, și-a lăsat prin testament, întreaga avere, unui ospiciu de nebuni din orașul său natal.

Deosebit de interesantă este explicația acestei testări, formulată de avocat prin același act. Iat-o:

„Mi-am câștigat averea datorită nebunilor care cheltuesc bani cu procesele. Legatul pe care-l fac este, prin urmare, o adevărată restituire".

Foarte picantă părerea aceasta a unui avocat, că a-ți pierde vreme și bani cu procesele, e curată nebunie.

Funcționarii sovietici

După Revoluție, multe din birourile administrației sovietice au introdus uniforma pentru funcționarii respectivi. Altele însă au lăsat lucrul acesta la putința de procurare a fiecărui funcționar. Pe lângă Comitetul central al Uniunii sovietice există o comisiune care se ocupă cu aprobările de uniforme pentru diferite organizații de stat și particulare.

Acum, comisiunea aceasta a dat o ordonanță prin care toți funcționarii de stat sunt obligați să poarte uniforma prescrisă, cel mai târziu de la 1 Ianuarie 1935.

Restricții

In Australia, libertinajul pe plajă este strict oprit. Femeile sunt obligate să poarte un costum de bae care să se acopere în întregime, de la umeri și până mai jos de genunchi.

La China, ordonanțele comunale interzic: unghiile pictate, ondulațiile permanente, călcâile înalte, rochiile fără mâneci și picioarele goale.

In orașul Havana (capitala insulei Cuba din America centrală) primăria nu îngăduie bărbaților să iasă pe stradă cu capul gol,

Noi românii sântem mai fericiți. La noi, toate acestea sânt îngăduite.

După 50 ani

In anul 1887, italianul Demetrio Vancci fusese condamnat, pentru crimă, la muncă silnică pe viață. Acuma, după 48 ani, a fost grațiat și eliberat din închisoarea de la Livorno. Când intrase într'însa, avea 24 ani; și a ieșit un unchiaș de 72 ani.

Pășind în lume, moșneagul a rămas uluit de ceia ce vede: automobile, tramvae, aeroplane, radio etc... lucruri de care n'avea nici o ideie și care-i păreau halucinante.

Complect amețit, și înțelegând că nu se va putea acomoda în această lume cu totul alta decum o știuse, — Vanucci s'a înapoiat la închisoare și a rugat să fie ținut mai departe, în celula lui.

Cetiți

Ultima oră

DISCUȚII

Apel
către Preoți
în chestia Maglavitului

Multă lume găsește binevenită minunea dela Maglavit. Ciobanul Petrache Lupu a făcut deocamdată un serviciu Bisericei noastre ortodoxe creștine. Credința în Dumnezeu s'a întărit. Bisericele care erau aproape goale, sunt pline azi de credincioși.

De câteva zile însă au răsărit din toate părțile țării „trimișii lui D-zeu". Ba la Râmnicul-Vâlcea, ba la Sodomeni județul Baia, ba la Buzău etc. Nimeni nu se îndoește de bună-credința lui Petrache Lupu. Mai mult chiar; cred că sunt și alte suflete curate ca și al lui Petrache. Știți însă că rea credință este cel mai mare pacat în omenire. Oamenii de rea credință ar trebui înlăturați căci sunt un pericol social.

Acești oameni de rea credință au aflat că la Maglavit credincioșii au lăsat 3 miloane de lei. Și s'a spus că „este rost de câștigat ușor bani, fără muncă. Banul și iarăș banul!! Am convingerea că banul nu este de natură divină. Dimpotrivă, cred că diavolul l'a adus pe pământ. Petrache Lupu disprețuește banii. Dar acei dimprejurul său cari exploatează buna credința a credincioșilor ce aleargă la Maglavit, trebuesc demascați. Fac apel la Sfântul Sinod, la I. P. S. S. Patriarhul Miron, la I. P. S. S. Mitropolitul Nicodem și la toți marii noștri cărturari teologi, să oprească și să înfiereze reaua-credință a acelor profitori *cari vor compromite un curent înălțător.* Cred că în înțelegere cu autoritățile, este momentul de a se lua măsuri.

Se afirmă că Maglavitul a ajuns o rușinoasă tarabă unde se vând cele sfinte. Numai autoritățile bisericești să vândă, tămâe, lumânări, portretul lui P. Lupu. Altfel de amestec să nu fie îngăduit.

Altmintrelea, comerțul acesta va banaliza și ridiculiza minunea dela Maglavit.

Voi termina cu două pilde ale lui Iisus Hr stos:

I) *„Vedeți și păziți-vă de orice fel de lăcomie de bani, căci viața cuiva nu stă în belșugul avuției lui".* (Luca XII v. XV).

II) Iată a doua pildă a lui Isus Hristos când a izgonit pe vânzătorii din templu: *Când a intrat în Ierusalem, toată Cetatea s'a pus în mișcare și fiecare zicea: „Cine este acesta? Este Isus Proorocul, din Nazaretul Galileii", răspundeau norodele. Isus a intrat în Templul lui Dumnezeu. A dat afară pe toți cei ce vindeau și cumpărau în Templu și a răsturnat mesele și scaunele schimbătorilor de bani. Și le-a zis: Este scris: „Casa Mea se va chema o casă de rugăciune. Dar voi ați făcut din ea o peșteră de tâlhari.* (Matei XXI v. 10, 11, 12 și 13).

V. TEODOREANU
profesor

La Nürnberg

La Nürnberg, după congresul partidului național-socialist, s'a ținut o ședință extraordinară a Reichstagului.

In clișeu, Führerul Hitler și d. Goebbels, ministrul propagandei.

38 ani închinați școalei

Omagiu pentru profesorul Emil Briul

de *Traian Gheorghiu*
profesor

La serbătorirea d-lui prof. Emil Briul, s'a remarcat această frumoasă cuvântare rostită de d. profesor Traian Gheorghiu:

Ne-am adunat aici ca să ne arătăm dragostea și recunoștința față de profesorul Emil Briul, care se desparte de școală. De obiceiu sînt scoși la pensie oamenii bătrâni. De data aceasta este pensionat un om tânăr. A doua zi după pensionare, profesorul Emil Briul ar putea fi din nou numit în învățământ. Dacă acum 65 de ani, ofițerul stării civile n'ar fi făcut gluma să'nsemneze într'un registru data nașterii lui, desigur că profesorul Emil Briul ar fi fost pensionat în anul 1970. Căci, actele stării civile nu pot arăta decât ziua nașterii, nicidecum tinerețea sau bătrânețea cuiva. Marele umorist englez Bernard Shaw, întrebat de un ziarist câți ani are, a răspuns: „Nu știu bine". Ofițerul stării civile mă asigură că am 75. Cred că exagerează. După cum îmi simt puterile este probabil să am cel mult 35".

Șăgalnicul scriitor avea dreptate. Pentru unii oameni, actul de naștere este un document cu care dovedesc că timpul în fața lor este neputincios.

Această tinerețe fără bătrânețe i-a fost hărăzită colegului Briul. Ea nu se arată numai în svelteța trupului său perfect drept, ci mai ales în mentalitatea și ardoarea sufletului. Căci Emil Briul înseamnă: *inteligență, umor* și *cavalerism.*

Rar se poate întâlni o minte atât de vie și cuprinzătoare ca a profesorului Emil Briul. De aceasta este un mare dușman al prejudecăților sociale și al greșelilor de logică, iar arma cu care le străpunge este ironia. Stă la pândă ca un vânător iscusit și cum simte c'a scăpat cineva o prostie, nu-i dă iarlă. Parcă ar avea sudat în vârful limbii un subțire ac de platină înroșit, cu care știe când și unde să facă înțepătura.

Gluma sa nu este însă niciodată brutală. Spiritul său este totdeauna fin și cu aparență de seriozitate. așa că cel vizat, dacă e puțin distrat, nici nu observă c'a fost ironizat, ba chiar se simte măgulit. Dar, să nu vă închipuiți cumva că ați putea zări la profesorul Emil Briul măcar o umbră de zeflemea răutăcioasă. Nu. Profesorul Briul este în adâncul sufletului său bun, generos și de o corectitudine exemplară în orice împrejurare. Este tipul cavalerului, numit de englezi *gentelman*, atât de rar întâlnit la noi. Lipsit cu totul de asemenea cunoșinți sufletești, el știe să-i spună adevărul oricui, verde în față, dar cu atâta justețe, încât nimeni nu se poate supăra. Un om dotat cu asemenea calități intelectuale și sufletești trebuia să fie un profesor și un coleg ideal.

Munca profesorului nu dă satisfacții imediate. Un mare arhitect ridică sgârie-norii; un mare medic salvează legiuni întregi de bolnavi; un mare advocat jonglează cu textele de legi în fața publicului și primește aplauzele lui. Nu tot astfel este și cu

Continuare în pagina II-a

Cetiți în corpul ziarului
Amănunte despre
înfiorătoarele asasinate din Tătărași

Singurul remediu

contra gripei şi durerilor de cap

numai

JAWOL

LICEUL DE BAEŢI şi ŞC. COMERCIALA SUPERIOARA

Mihail Kogălniceanu

IAŞI STR. C. A. ROSETI No. 4

Şcoli cu drept de publicitate, cu drepturi egale cu a statului

Internat, Semi-internat şi Externat

Taxe şcolare reduse, se fac mari reduceri pentru elevii săraci şi silitori

Se primesc inscrieri in cl. I şi V şi cu examenul de admitere dat la stat. Elevii ce se inscriu in cl. I pot da examen de admitere la acest liceu la 2 Sept. sau 15 Sept.

LICEUL ARE PANA IN PREZENT 335 BACALAUREAŢI

Director *TITUS PATRICIU*

Vinul Tonic-nutritiv

al Farmaciei Curţei Regale Fraţii Dr. Konya

Conţine principiile active din Kola şi Coca, quarana şi cacao in vin de Malaga.

Se recomandă in:

Surmenaj fizic şi intelectual; lipsa de poftă de mâncare, anemie; debilitate; convalescenţă; afecţiuni cardiace şi maladii nervoase, ca tonic şi reconstituant.

Depozit general: Farmacia Curţei Regale

Fraţii dr. Konya S-sor Dr. Grozea Iaşi

Unde nu se află se trimite cu ramburs prin poştă

AZI la ROXY 2 filme mari răsunătoare cu 12 şi 8 lei intr.

SEMNUL CRUCEI

Realizare cu Fr. Marsh, Laughton şi Elisa Landi

Al doilea film ***Nu mă iubeşte***

cu Miriam Hopkins şi Bing Grosby

Completare: Miky Mouse şi jurnalul ECLAIRE

Liceul de fete al profesorilor asociaţi

„M. KOGALNICEANU"

din Iaşi Strada Căpitan Păun No. 6

Şcoală cu drept de publicitate

Inscrierile se fac în fiecare zi de lucru de la 9—12 şi 4—6

Se pot inscrie in clasa I-a, elevele care au dat examen la alte şcoli şi nu au locuri.

Taxa şcolară pentru clasa I-a **şi mai redusă** ca anul trecut

Taxele şcolare se pot plăti in rate lunare.

La cumpararea covoarelor orientale

de orice mărime, adresaţi-vă direct pr mai surse

Tebriz EXPOZIŢIE PERMANENTĂ - Str. L. Catargiu 34

Cumpărând la prima sursă realizaţi 50 la sută reducere faţă de ambulanţi.

RUGĂM A NE VIZITA SPRE CONVINGERE

Serviciul de autobuze C. f. r.

Incepe Exploatarea Transportului de călători pe traseul Iaşi-Roman

Astăzi Duminică 15 Septembrie 1935, Serviciul de autobuze al Căilor Ferate, pune în funcţiune autobuze noi pe traseul Iaşi-Tg. Frumos Roman.

Serviciul de curse regulate va fi satisfăcut cu 3 autobuze cari vor parcurge traseul Iaşi Roman, în lungime de 88 Km. în 2 ore şi 30 minute, in care timp traseul este parcurs cu o viteză medie de 39 Km. pe oră, restul de timp, fiind consumat de opririle reglementare in staţiuni.

Plecările din Iaşi se vor face la ore fixe şi anume: 7,30 şi 17 30

Din Roman, plecările vor avea loc la orele, 6,30 şi 17,30.

Costul transportului va fi aproximativ egal cu al unui bilet de tren intreg cl. 3-a.

In afară de cursele regulate, Serviciul de autobuze va pune la dispoziţia publicului călător, curse suplimentare, după necesitate.

Plecarea din Iaşi se va face din Piaţa Teatrului Naţional, cu o oprire facultativă în faţa Fundaţiei Regele Ferdinand.

La Roman, plecarea se va face din faţa Hotelului Modern, cu oprire facultativă in faţa Gării.

Prin preluarea transportului de călători pe acest traseu nou, va lua fiinţă Centrul de Exploatare Iaşi, al Serviciului de Autobuze C.F.R. legând Capitala Moldovei, cu centrele ei importante, prin tr'un mijloc de locomoţiune care va asigura o călătorie confortabilă, regulată şi rapidă.

La Şcoala de Agricultură gr. I Belceşti jud. Iaşi

fiind vacante 20 burse pentru cl. I şi 10 burse in cl. II. Se primesc inscrieri la Direcţia şcoalei până în seara zilei de 23 Sept. a. c.

Condiţiile de admitere sunt: pentru cl. I-a certificatul de absolvire a 4 clase primare şi vârsta de 12 ani impliniţi, iar pentru cl. II-a certificatul de absolvire a cursului primar complimentar sau certificat de 2 clase secundare.

DE VÂNZARE imobilul din Iaşi str. Bădărău No. 6. A se adresa acolo.

O grupă de institutori din Iaşi recomandă d-nelor şi d-lor colegi *lucrările complecte pentru intregul invăţământ primar ca cele mai bune ale asociaţiei: Petre-Eugen Stoica, Iosif Andriescu, D. Nadă, I. Mihail, N. Ceausanu* şi alţii, cunoscuţi inspectori inamovibili din ţară.

Lucrările sunt reaprobate cu calificativul „Cele mai bune lucrări din câte s'au prezentat".

Se găsesc la librăriile mari şi la depozitul autorilor, Iaşi, str. Vânători 2, Tataraş.

Şcolare

Noile manuale de curs primar ale d-lor **Radu Petre** şi **Ioan Săndulescu** în colaborare cu d. **Ion C. Motăş**, inspector general şcolar, se află în depozitul genaral pentru Moldova la:

Librăria Socec & Co.

S. A. Iaşi

Se acordă rabaturile cele mai mari şi condiţiunile cele mai uşoare de plată.

IN TOATE

COLŢURILE LUMEI

Răspândită.

TABLETA **TESTA** COMBATE MIGRENE-JUNGHIURI-NEVRALGII

DURERI DE DINŢI-RĂCELI GRIPA

IN FARMACII ŞI DROGHERII

Spitalul de boli mintale şi nervoase Socola Iaşi

PUBLICAŢIE

Se aduce la cunoştinţa generală că, în ziua de 30 Septembrie 1935, se vor ţine în localul spitalului Socola din com. Bucium jud. Iaşi următoarele licitaţii:

1. La ora 10 dim., licitaţie publică pentru furnizarea a 2600 kgr. ulei de in dublu fiert; 1000 kgr. minium de fier şi 2000 kgr. minium de plumb.

2. La ora 11, licitaţie prin bună invoială pentru furnizarea unui vagon păcură de calorifer.

Licitaţiile se vor ţine în conf. cu art. 88—110 incl. din Legea Contabilităţei Publice, Reg. O. C.L. normelor publicate în M. O. No. 127 din 4 Iunie 1931.

Ofertanţii vor depune pe lângă ofertă şi o garanţie de 5% din valoarea furniturei oferite iar oferta se va face numai în conf. cu caietul de sarcini, care poate fi văzut in fiecare zi de lucru la cancelaria spitalului Socola Iaşi, între 8—13.

Medic Primar Director
Dr. Baliff

No. 6974 15 Sept. 1935

Grădina Pomul Verde

Astăzi seară la ora 9 jum

— **Marele succes** —

Iankel fin Galiţie

Operetă în 2 acte şi un tablou

In caz de timp nefavorabil reprezentaţiile au loc in saia Teatrului Phoenix.

Citiţi zilnic Opinia

O PRECIZARE

a d-lui ministru Victor Iamandi

Sezizându-se de unele afirmaţiuni pe care d[l]. Prof. V. Râşcanu le-a făcut în declaraţiile sale asupra activităţii conducerei Epitropiei Sft. Spiridon — apărute în ziarul din Capitală „Zorile" — d. Victor Iamandi a trimis

D-lui Em. Socor
Directorul ziarului „Zorile"

Următorul răspuns telegrafic:

„Rog să luaţi act şi să dispuneţi inserarea în proximul număr al stimatului Dvs. ziar, că afirmaţiunea pe care o face Dl. Prof. univ. Vasile Râşcanu, în declaraţiunile sale cu caracter acuzator, privitoare la activitatea actualei conduceri a Epitropiei Casei Sft. Spiridon din Iaşi şi care au apărut în numărul 134 al „Zorilor" cu data de 15 Septembrie a. c.—că „un cumnat al meu ar fi furnizorul de combustibil al acestei instituţiuni", *este un sfruntat neadevăr.*

Nu am nici un cumnat şi nici o rudă mai apropiată sau mai îndepărtată care să aibă asemenea indeletniciri sau care să deţină vreo funcţiune, de orice fel, de pe urma situaţiei mele politice.

Din informaţiile pe care le am, ştiu că aprovizionarea cu păcură a Epitropiei Sft. Spiridon din Iaşi este făcută de societatea „Unirea", prin intermediul unei persoane care se găseşte sau s'a găsit in legături cu partidul naţional-ţărănist al d-lui dr. V. Râşcanu.

Ceiace pentru mine este inexplicabil e faptul că dl. dr. Vasile Râşcanu cu care, deşi, adversar politic, mă aflu, de ani îndelungaţi, în relaţiuni de prietenie personală, a fost în stare, să-mi aducă asemenea învinuiri—dacă, bine înţeles, un astfel de fapt chiar exact fiind, ar putea să constituie o atingere a corectitudinei sau a răspunderei mele—*atunci când D-sa ştie precis că, tocmai pentru a evita orice suspectări şi orice neajunsuri în această direcţie, am cerut şi am obţinut plecarea din serviciul Epitropiei, încă din anul trecut, a unei rude a mele care fusese numită în funcţiune chiar de d-sa, pe vremea când era Efor al Spiridoniei.*

E regretabil însă că d[l]. dr. V. Râşcanu, pe care-l ştiam de altă structură sufletească decât a detractorilor de meserie în campania, lipsită de temeiu pe care o duce—împotriva actualei conduceri a Epitropiei Sft. Spiridon—şi la care i se va da răspunsul cuvenit de cei în drept,—a crezut nimerit să recurgă la asemenea insinuaţiuni reprobabile şi împotriva mea.

VICTOR IAMANDI

Iaşi 16 Sept. 1935.

O expoziţie de lucrări mînăstireşti

la „Luna Iaşilor"

In legătură cu organizarea „Lunei Iaşilor" I. P. S. Mitropolit Nicodem a trimis o circulară turor mânăstirilor din eparhie, prin care formulează o serie de instrucţiuni.

Astfel chiriarhul Moldovei informează locaşurile monahale că municipiul a pus la dispoziţia Mitropoliei o încăpere din Palatul de justiţie, pentru organizarea unei expoziţii cu lucrări bisericeşti şi naţionale.

Mânăstirile de monahi şi călugăriţe vor aduce la această expozie lucrări de sculptură, ţesătorie, pictură, covoare etc.

Părintele dr. Const. Nonea, şeful secţiei culturala a eparhiei, a plecat la mânăstiri în vederea organizării acestei expoziţii.

CASĂ MODERNĂ, confort, eleganţă. Chirie modestă. Aleea Ghika-Vodă. A se adresa str. Lascar Catargi 20, între 5—7 p. m.

Mistica populară

Povestirile unei profesoare din Iaşi

despre minunile de la Maglavit

Cazul ciobanului *Petrache* Lupu din Maglavit continuă să pasioneze intreaga ţară. Zilnic se povestesc noi minuni.

D-na M. D. o distinsă profesoară dela un liceu de fete din localitate, întoarsă decurând dela Maglavit, ne spune că a fost martoră la mai multe minuni săvârşite de Petrache.

Vindecarea paraliticului

Astfel — povesteşte D-sa — un băiat cu numele de Constantin Urdăreanu in vârstă de 18 ani din com. Turceneşti, jud. Gorj, era de 4 ani mut şi paralitic. Mama lui l'a dus la Maglavit.

Petrache Lupu l'a privit indelung; l'a sfătuit să se închine cu credinţă la troiţă şi după câte-va zile ciobanul l'a intrebat:

— „Cum te chiamă?"

Flăcăul a început mai întâiu să gângurească apoi a răspuns răspicat,

— „Mă chiamă Constantin Urdăreanu".

— „Mergi" i-a poruncit Petrache, — şi spre mirarea tuturor, băiatul a inceput să meargă.

Vedeniile din Soare

D-na Prof. M. D. ne povesteşte o altă intâmplare din Maglavit. Intr'adevăr minunată,

Intr'o după-amează, cam pela orele 4 jum.—când soarele dogorea mai cu putere, ciobanul a început deodată să privească la cer. După câte-va minute, a strigat mulţimii adunate în jurul lui:

— „Uitaţi-vă cu toţii la soare"!

Lumea a privit spre astre. Interlocutoarea ne declară că în acel moment, soarele a devenit verde, iar în mijlocul lui a apărut chipul Maicii Domnului!

Acest lucru l'a văzut şi soţul D-sale, precum şi copiii. Alţii însă au văzut diferite figuri ce de pildă: Sf. treime, Cina cea de taină, Sf. cruce etc.

Banul care arde

Se mai povesteşte despre un băiat din com. Molăţei (aproape de Maglavit) care a venit şi el să-l vadă pe cioban.

Ispitit de bani, acest copil a furat 100 lei. Ajuns în satul lui, deodată a inceput să strige ţinând în mână suta furată:

„Arde mâna"!

Mama lui şi-a dat imediat seama de cele întâmplate şi a alergat la Primăria satului, ca să-l roage telefonic pe Petrache Lupu să-l ierte.

...Şi intr'adevăr cum a spus Petrache că-l iartă, copilul a încetat să strige şi a jurat că nu va mai fura niciodată.

P. MIRCEA

Lista juraţilor

pentru sesiunea Octombre

Eri s'au tras la sorţi juraţii pentru seziunea care începe la 1 Octombrie.

Au fost sortiţi d-nii I. Gh. Tăutu pensionar, ing. I. Săvescu, prof. V. Ultimescu, prof. Iorgu Iordan, prof. Gh. Botez, inst. I. Popescu, pens. I. Constantinescu, pens. I. Lapteş, pens. Const. Ciubotaru, farm. M. Hartzenberg, inst. D. Guţu, prof. Mihai Costăchescu, inst. Gh. Poclitar, prof. I. Ionescu, prof. I. Rick, prof. P. Stoica, dr. C. Popp, pens. Ion Lipşa, dr. F. Borocin, ing. V. Constantinopol, prof. Em. Bălu, prof. P. Jitariuc, prof. P. Nicolau) dr. C. Diaca, chimist Gr. Dimitriu. inst. D. Lambrino, pens. V. Ultimescu dr. I. Paul, prof. Iancu Botez, prof. N. Constantinescu, prof. D. Miron, propr. V. Harea, pens. H. Atanase, dr. M. Ovidiu, dr. Gh. Chipail, inst. V. Dumanca, inst. S. Oprişor şi I. Dragan.

Urmează a se judeca, câteva atentate la pudoare şi crime.

Un proces interesant va fi acel al fraţilor Bogomolitz cari au comis crima în interiorul palatului de justiţie, pentru a răzbuna pe părinţele lor. Procesul se va judeca la 15 Octombrie.

x Dr. Brener *specialist, mamoş,* boli de femei. Cons. 2—8 d. m. in str. Banu.

38 ani închinaţi şcoalei

(Continuarea din pag. I-a)

profesorul. Un profesor, oricât de erudit ar fi, oricât de mare educator; lucrează ferit de privirile publicului, între cei patru pereţi ai clasei, ascultat numai de elevii lui. Opera-i este formidabilă; pe dânsa se reazemă întreg edificiul social, dar ca orice temelie, nu se vede. Se admiră numai restul construcţii. De aceasta, puţini sânt profesorii care rămân închinaţi numai şcoalei. Unii fac ştiinţă, alţii literatură, iar cei mai mulţi politică, căci aceasta oferă adesea satisfacţii mari cu eforturi mici.

Profesorul Briul nici n'a scris, nici n'a făcut politică. In timp ce toate sdrenţele societăţii noastre s'au aruncat la posturile de comandă, el, cel înzestrat cu atâtea mari calităţi, a stat modest deoparte, găsind deplină satisfacţie in munca sa de adevărat apostol al şcoalei. Treizeci şi opt de ani i-a închinat şcoalei. Treizeci şi opt de ani de muncă neîntreruptă pentru instruirea minţilor şi formarea caracterelor. Treizeci şi opt de ani şi-a revărsat lumina ri bunătatea asupra acelora care, înfricoşaţi de o aparentă severitate—truc pedagogic foarte reuşit — n'au îndrăznit vr'odată să crâcnească în faţa lui. Treizeci şi opt de ani de profesorat la gimnaziul „Ştefan cel Mare" din Iaşi.

A avut de multe ori ocazia să se transfere la oricare din liceele Iaşilor, dar n'a făcut-o, fiindcă i s'a părut că nicăeri nu va găsi atmosfera de caldă colegialitate de cancelaria acestui gimnaziu.

Intr'adevăr, colegii lui, fără deosebire, sânt şi prietenii lui. Şi nu cred că există coleg căruia să fi avut ocazia de a-i face un bine şi să nu i-l fi făcut. Şi cu câte descreţie ştie colegul Briul să facă binele! Cel ce vă vorbeşte a avut prilejul să constate cum ştie colegul Briul să facă binele şi să aline durerea.

Odată a fost ajutat să-şi termine casa, cu o sumă destul de importantă. Fără ajutorul colegului Briul, biata casă ar fi rămas şi astăzi cu cerul drept acoperiş.

Altă dată l-a lovit o boală atât de grea, încât nici el, nici medicii nu mai credeau că ar putea fi salvat. Colegul Briul, hărţuit la două şcoli, aşezate una la un capăt şi cealaltă la alt capăt al întinsului oraş Iaşi, găsea totuşi ceasuri întregi ca să stea la căpătâiul prietenului bolnav, să-l încurajeze sau să-i descreţească fruntea cu o glumă. Efectul terapeutic al acestor vizite era atât de mare, încât pacientul ajunsese să-i spună medicului curant: „Astăzi mă simt mai bine. M'a vizitat Conu Emil"...

Asemenea fapte nu se pot uita.

De aceasta, prietene Briul, fiindcă legile ţării au hotărât să ne părăseşti cancelaria, cu toată tinereţea ta, silindu-te la viaţa de pensionar, dă-mi voe să-ţi arăt în numele meu şi al colegilor dela acest gimnaziu, toată călduroase dragoste şi sincera recunoştinţă ce îţi purtăm.

Iţi urăm să trăeşti ani mulţi şi să rămâi tot tânăr.

TRAIAN GHEORGHIU

Clinica Chirurgicală Doctor TZAICU

din Sanatoriul Iaşi str. Carol 20

este în permanenţă pregătită pentru chirurgia de urgenţă

Salvarea la dispoziţie. Pentru preoţi, învăţători şi toţi funcţionarii publici reduceri speciale. Telefon No. 248.

Știi tu, nu există nicio îndoială:

Nici un fel de »Cremă de lux«, »Cremă minune«, sau vreo contralacere, nu pot înlocui Crema-Nivea. In toată lumea nu există o altă cremă de piele care să conțină »Eucerita«, substanță neîntrecută pentru întreținerea pielei și pe care se bazează efectul atât de binefăcător. Acesta este tot secretul — și costă numai câțiva Lei!

Așa dar: Luați numai Crema-Nivea, nimic altceva!

CREMA-NIVEA: în cutii cu Lei 16·—, 34·— și 72·— în tuburi Lei 30·— și 45·—

Se caută teren pentru construirea unui nou spital la Iași

al Casei asigurărilor sociale

Am anunțat hotărârea conducătorilor Casei Asigurărilor Sociale din Iași, de a ridica un etaj deasupra spitalului de chirurgie, pentru a putea mări spitalul și a instala o secție pentru asigurații suferinzi de tuberculoză.

Dl. V. Arsenie președintele asigurărilor, a reușit să obție dela Casa centrală o parte din fondurile necesare, însă... arhitectul dela centru, venit ad-hoc la Iași pentru această lucrare, a opiniat că s'ar strica estetica clădirei, refuzând să pornească lucrarea.

Dealtfel și d. Mișu Enescu directorul general al Asigurărilor sociale cu care am discutat recent, s'a declarat contra ridicării unui etaj sau chiar a unei anexe la palatul asigurărilor din Iași.

D. Arseni a obținut însă aprobarea de a cumpăra un teren pe care să se clădească spitalul.

Președintele Casei asigurărilor a început tratative pentru cumpărarea terenului.

des.

Polemici

O lămurire la interviewul din „Opinia"

al D-lui Ministru de stat Victor Iamandi

D. prof. dr. V. Râșcanu ne trimite următorul răspuns:

In declarațiile D-lui Victor Iamandi în chestiunea Epitropiei Sf. Spiridon, fiind oarecum direct pus în cauză, mă simt obligat să-i dau această explicație.

Eu îl știam pe D-l Victor Iamandi precaut și deodată îl văd pornind la atac prin *ricochet*: eu îi arăt că Epitropia este jefuită sub administrația liberală, D-sa spune că aceasta înseamnă *„neglijență și scăpări de vedere"* (!?) Eu îi arăt, că sub administrația Național-Țărănistă s'au plătit regulat lefurile și pensiile, nu s'au închis spitalele, din contra s'au deschis acele găsite închise, s'au plătit furnizorii, s'au plătit datoriile de zeci de milioane făcute de lungile administrații liberale, s'au clădit spitale și s'au refăcut cele ruinate cu ajutorul de 65 milioane dat de guvernul Național-Țărănist, s'a refăcut stațiunea Slănic-Moldova, etc. iar D-l Iamandi declară că *„nenorocirea se trage de la guvernarea Național-Țărănistă"*.

Dar eu îl mai știam pe D-l Iamandi prea... vorbăreț și de odată îl aud vorbind ca... un oracol: *„Există un serios punct negru în construcția Hotelului Racoviță"*. Eu nu pot contesta D-lui Iamandi, că nu s'a deprins în acești ani de guvernare liberală ca în chestiunile administrative să distingă cu ușurință *„punctele negre"*.

Hotelul Racoviță și băile din stațiunea Slănic, s'au construit din inițiativa mea, prin licitația publică, zu deviz și caet de sarcini în regulă, cu garanție consemnată din partea antreprizei; și a fost recepționat definitiv de administrația liberală, care a găsit lucrarea executată conform contractului. Dacă a existat vre'un *punct negru*, liberă era administrația liberală să-l arate.

Dar *punctul negru* D-l Iamandi îl știe prea bine, că este — nu la construcție, ei la închirierea pe 12 ani a hotelului Racoviță cu suma de 400.000 lei anual. Epitropia fiind astfel jefuită de un venit de un milion 900.000 lei anual.

Dacă printr'o întâmplare ași înțelege expresia „punctul negru" *al d-lui Iamandi în ce anume și sens în care o înțelege și D-sa, atunci l-aș întreba, în buzunarul cui este* punctul negru *de la închirierea Hotelului Racoviță?*

In ce privește construcția clinicelor făcute sub epitropia național-țărănistă, lucrarea a fost condusă de Ministerul Instrucțiunei și nu de Epitropie.

Defectul nu este al clădirei, care este executată în cele mai bune condițiuni (nu ca palatul Administrativ de ex. executat de administrația liberală), ci al terasei enorme de 2500 m. p. ce acoperă clădirea. Această terasă este cerută de technica modernă a construcției clinicelor. Intr'o climă continentală ca a noastră o astfel de terasă trebue întreținută anual, așa cum am făcut eu cât am condus Epitropia. Dacă actuala administrație ar fi îngrijit această terasă, ceeace ar fi necesitat maximum 15.000 lei anual, terasa ar fi rezistat intemperiilor și apa n'ar fi ajuns la plafon. De acest fapt se va convinge d-l Victor Iamandi prin reparația ce se execută acum de direcțiunea clinicelor chirurgicale.

Dar eu fără să vreau l-am luat în serios pe Dl. Iamandi, vroind să-l conving să aplice purgatorul administrației liberale; D-sa glumeț și trufaș-încrezător în sine, a rezolvat chestiunea Epitropiei prin îndepărtarea unui sinecurist, care—citiți mărturisirea sinceră a D-lui Iamandi și vă îngroziți de asemenea... mentalitate—*„a fost pus la Spiridonie* (c'un salar de 11.000 lei lunar) *pentru a-și face anii de pensie, ca fost funcționar..."*

Deci o confirmă Ministrul de...stat al Iașului, că epitropia a ajuns cum am spus'o eu în public, *vaca de mu's a clubului liberal.*

Dacă Dl. Iamandi, glumeț cum este, se face că nu știe ticăloșia administrației Epitropiei, se va convinge dureros în curând.

DR. RÂȘCANU

Cu autobuzul c.f.r. pe drumul Iași-Roman

Impresii dela cursa inaugurală

Duminică s'a inaugurat circulația autobuzelor c. f. r. pe distanța Iași-Roman.

Iată-ne instalați într'un confortabil și elegant autobuz-vagon, de construcție germană.

Notăm prezența d-lor: Emil Nițescu directorul regionalei c. f. r., ing. Marino ing. Mărdărescu, șeful serviciului de autobuze c. f. r., Rom. Ciugulescu, dr. Nubert, insp. Marcu, Altangiu șeful diviziei financiare, Vintilă Gheorghiu, controlor Ștefan Darie; și reprezintanții presei.

Volanul îl mânuește însuși d. Zarifopol.

O pornim de la Teatrul Național și odată scăpați de colbul Păcurarului, autobuzul-vagon o ia repede spre Podul-Iloaei.

Drumul îi bun și îngrijit.

Pe geamurile mari ale autobuzului, privim natura.

La Podul Iloaei, populația și autoritățile ne fac o primire specială. Dar mașina nu se oprește. Continuăm drumul spre Tg. Frumos. Aici autobuzul face un scurt popas în fața restaurantului „Dinter".

Trecem apoi prin stațiunea Strunga și deacolo, după o cale de jumătate de ceas, iată-ne la Roman. D. Nițescu vrea să fim precișI la plecare, astfel că după o zăbovire de numai un ceas o pornim din nou spre Strunga, unde sătenii ne primesc cu strigătul: „Trăiască d. ministru Manolescu!"... Țăranii credeau că vine fostul ministru al industriei...

Vizitarea coloniei de ceferiști

D. Nițescu vizitează colonia de ceferiști din stațiunea Strunga, împreună cu d. dr. Nubert, șeful serviciului medical c. f. r. din regionala Iași. Atât în vile, băi cât și la masă, d. Nițescu constată o situație îmbucurătoare, felicitându-l pe d. ing. Dimitrescu, care conduce această colonie ceferistă.

La restaurantul stațiunei un țigan-muzicant îi frigea din „diblă", de inimă albastră... Pretindea că-l cunoaște pe d. Nițescu dela Buzău, și C. C. Emil a confirmat aceasta.

Erau însă alte vremuri atunci...

Serviciul de autobuze

D-nii ing. Mărdărescu și Zarifopol ne vorbesc despre serviciul de autobuze c. f. r. condus de d-lor. Sântem informați că treptat, treptat se vor introduce autobuze pe toate distanțele unde nu circulă trenurile.

Pe distanța Pașcani-Tg.-Neamț și Mânăstirile Neamț, Agapia și Varatec, se vor introduce autobuze în primăvară.

In total vor fi 400 autobuze, comandate în Germania și Franța.

Și d-nii Zarifopol și Mărdărescu nădăjduesc că serviciul de autobuze c. f. r. nu va da greș. Să dea Dzeu!..

GR. SPIRU

x *Procese de divorș.*—Eri s'au judecat la secția I a Tribunalului 30 procese de divorș.

Secția II a judecat cam tot atâtea apeluri la contravenții.

x Vestitul Zigu Leibovici a fost înaintat arestat parchetului, ivinuit pentru încercarea de spargere la magazinul Cristian. După interogatorul preliminar luat la parchet, Zigu Leibovici a fost deferit cabinetului I de instrucție pentru cercetări.

dacă nu o spălați în condițiuni bune!

Apa obișnuită, prin compoziția ei, lasă în cele mai multe cazuri mult de dorit, la spălat. De îndată ce i s'a adăugat însă „SODIL", *apa devine leșioasă ca apa de ploaie, mărind eficacitatea săpunului, spălând bine rufele, fără să le atace și făcându-le ușor de călcat.*

„S O D I L", garantat fără clor, nu trebuie să lipsească din nici-o gospodărie. Se întrebuințează ATÂT LA RUFE ALBE CÂT ȘI COLORATE PRECUM ȘI PENTRU ȚESĂTURI DE LÂNĂ.

„SODIL"

garantat FĂRĂ *clor!*

INFORMAȚIUNI

x *Sântem informați de către autoritățile ceferiste că d. ministru Franasovici n'a avut nici un incident cu grănicerii sovietici cu prilejul inspectării podului dela Tighina și călătoria cu trenul până la gara sovietică Tiraspol.*

D. ministru Franasovici a călătorit în condițiunile cele mai bune însoțit fiind de atașatul militar al Italiei.

Autoritățile sovietice s'au opus însă la călătoria în tren a ziariștilor.

x Duminecă 15 Septembrie ora 12, la sectorul Tătărași-Moara de Vânt, al partidului național-țărănesc, de sub conducerea d-lui D. Bejenaru, a avut loc o frumoasă întrunire politică. Cu această ocazie, s'a făcut recepția a zece gospodari care s'au înscris în partid.

x D. Filip Pastovic din str. Hatman Șendrea 8, s'a plâns poliției că ar fi amenințat cu moartea de vecinii săi soții Turculeț.

x I. P. S. Mitropolit Nicodem va pleca Mercuri cu acceleratul de 2 la București, de unde împreună cu d. prof. I. D. Ștefănescu va lua drumul spre Pystian (Cehoslovacia).

Chiriarhul Moldovei va face în stațiunea cehoslovacă o cură de o lună.

x Tribunalul secția 3-a a judecat ieri procesul de faliment al comerciantului S. M. Bercovici din str. Cuza-Vodă. Pronunțarea fa fost amânată.

Deasemeni s'a dat un ultim termen în falimentul d-lui ing. C. Forșt din str. Bratianu.

x Doamna Mărioara Davidoglu, cunoscuta artistă dela Teatrul Național, a avut nefericirea să-și piardă mama.

Transmitem sincere condoleanțe.

x *De „Ziua Crucii"* I. P. S. Mitropolit Nicodem, a rostit o înălțătoare cuvântare, tratând despre preoții adevărați cu harul lui Dzeu și preoți stiliști și a celorlalte secte religioase.

Predica Inaltului Prelat va fi tipărită într'o circulară și trimisă tuturor preoților din eparhie, spre a fi citită norodului.

x *La parcul Copou.*—Arhitecții Keper și Goldenberg cari intenționau să construiască pavilioane la expoziția „Lunii Iașilor", au renunțat la proiectele lor.

In schimb, antreprenorul Blumenfeld, de acord cu d. primar Racoviță, a înălțat un mare și frumos pavilion, în imediata vecinătate a centrului parcului. Și-au reținut standuri în construcția Blumenfeld, până acum, D-ca Em. Marcovici, Tebriz etc.

Prețurile de închiriere sunt accesibile.

x *Atentat la pudoare.* — Parchetul a dat în judecată pentru atentat la pudoare pe Anton Odobașu din str. Baciu 19.

Acesta este acuzat că a încercat să abuzeze de tânăra Paraschiva Cristea din aceiaș stradă, amenințând'o cu un revolver.

x *Firma Kleiner din Galați* a introdus o acțiune de declare în faliment a băncei Moldova.

Firma din Galați cere anularea aranjamentelor făcute până în prezent, susținând că au fost făcute în afara legii.

Reclamanții cer totodată... arestarea conducătorilor instituției.

Tribunalul a fixat termen urgent.

Dl. Profesor Dr. Ciucă din Consiliul Sanitar Superior

vizitează Iașul sanitar

Dl. Profesor Dr. M. Ciucă membru de secție al Ligei Națiunilor și membru în Consiliul sanitar superior, reîntorcându-se dela Londra și Roma unde a'organizat cursurile internaționale de malarie și a ținut câteva prelegeri, a venit la Iași pentru 2 zile pentru a inspecta lucrările științifice ce se fac sub direcțiunea d-sale.

Domniasa, însoțit de dl. conferențiar dr. Alexa a vizitat câteva sate din plasa sanitară de demonstrație Tomești, cercetând în amănunțime lucrările executate în acest centru sanitar, apoi Stațiunea de Malarioterapie dela Spitalul Socola de sub direcțiunea d-lui Prof. Dr. Balif, Spitalul Izolarea, Institutul Surorilor de Ocrotire.

In urmă a vizitat pe dl. Inspector General Sanitar Dr. Th. Bulău, interesându-se de problemele sanitare ale Moldovei și în special de epidemiile de tifus exantematic.

Dl. Inspector General Dr. Bulău, pe baza unui material documentar foarte bine studiat și aranjat, a dat toate lămuririle cerute, expunând cauzele epidemiilor de exantematic, de febră tifoidă și de scarlatină, ultima epidemie care anul acesta pare că îmbracă un val general.

Dl. Profesor Ciucă părăsind Inspectoratul Sanitar, a felicitat călduros pe Dl. Dr, Bulău pentru activitatea ce o depune.

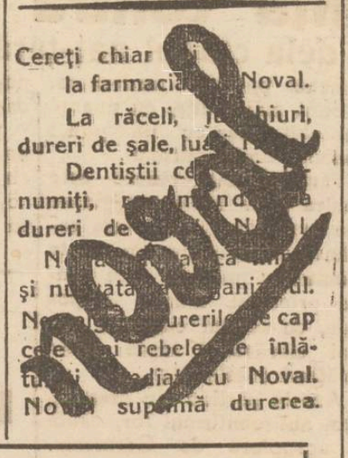

Cereți chiar [illegible] la farmacia [illegible] Noval.

La răceli, [illegible] dureri de șale, [illegible]

Dentiștii ce[illegible] numiți, [illegible] dureri de [illegible]

[illegible] și nu[illegible] Noval. [illegible] durerile de cap [illegible] rebele se înlătură [illegible] cu Noval. Noval suprimă durerea.

Magazinul de încălțăminte

QUADRAT

vinde în luna eftină, pantofi de casă eleganți, de piele, Lei 65 perechea și pantofi de casă din postăvior și păr de cămilă cu Lei 95.— perechea.

x *Domnul Profesor Dr. I. Tănăsescu, reîntors în localitate, a reluat consultațiile în cabinetul d-sale din str. Coroi 6, între 1—4 p. m.*

x Părinți, îngrijiți-vă copiii și pe voi înși-vă care bănuiți a avea sângele stricat, întrebuințând: *Siropul Iodoferat cu mercur Werner* specific antisifilitic, tonic, depurativ și curativ.

Preparat de Farmacia Werner—Iași. 3

Margareta Săndeanu, Mărioara și Judecător E. Davidoglu fiice și ginere, precum și familiile înrudite, au durerea să anunțe pierderea iubitei lor mame

NATALIA

Ceremonia funebră are loc astăzi Marți 17 Septembrie ora 11 la cimitirul „Eternitatea".

Dr. N. N. DABIJA

Conferențiar de Radiologie al Clinicei Medicale, Medic al Casei Asigurărilor Sociale

BOLI INTERNE ȘI RADIOLOGIE

Diagnostic și tratament cu

Raze X

Tratamente electrice:
Diathermie, galvanizare, farodizare, ultraviolete, băi de lumină, etc.
Consultațiuni 1—3 și 6—8
Str. Sft. Atanase No. 4 Iași

Bătăturile

cu toată rădăcina

dispar în patru zile, cu preparatul BATURIN.

BATURIN lucrează sigur! BATURIN nu dă greș!

In flacoane originale, cu instrucțiile necesare la

Farmacia Dr. Beceanu

Piața Halei

SOCEC

NUMAI SOCEC

VINDE EFTIN

Cu jumătate preț

Stofe pentru uniforme școlare, pentru rochii și paltoane de damă. Stofe pentru haine și paltoane bărbătești Mătăsuri, Atlasuri, Diftine, Barcheturi, Finete, Pânzeturi, Dejaleni, Tricotaje etc. cumpărați

LA RULETA

STR. I. C. BRĂTIANU 135
(vis-a-vis de Sft. Spiridon)

COAFOR UNIREA C. Codreanu angajează urgent 2 ucrători frizeri.

PIERZÂND buletinul biroului de populație Nr. 29020 din 6/VII 1926 din Iași pe numele Gh. Gălățeanu strada Universității 6, îl declar nul în mâinile ori cui s'ar găsi.

APARTAMENT, 3 camere parchet, baie instalată, strada Cișmeaua Păcurari No. 10, lei 30.000 pe an. Adresa: Aug. Scriban, str. Manolescu, 4.

SE CAUTĂ de către o familie din Cernăuți, d-șoară care să cunoască franceza și româna pentru o copilă de 4 ani. A se adresa C. Steig str. Trei Erarchi 9 Iași.

PERDUT Buletinul Biroului Populației eliberat de Comuna Scoreni (Lăpușna) pe numele Alexandru Ungureanu.

Cine îl va găsi și va uza de el și nu-l va depune autorităților polițienești va suferi consecințele legei. Acest buletin se declară nul.

PIERDUT buletinul biroului populației eliberat de Comuna Scoreni (Lăpușna) pe numele Olea Sava Raiu zisă Ungureanu.

Cine-l va găsi și va uza de el, și nu-l va depune autorităților polițienești, va suferi consecințele legei. Acest buletin se declară nul.

PIERDUT ceas-brățară de aur, cu șiret negru, de damă, pe parcursul Piața Unirei—str. Gane—Sărăriei. Găsitorul este rugat a-l aduce D-rei Nelly Minciu str. Unirei 24 contra unei bune recompense.

DE INCHIRIAT 3 apartamente a câte două camere și bucătărie, sau două apartamente a câte 3 camere și bucătărie, pentru locuințe în Iași str. Ghica Vodă 23 (fost 41). Informațiuni: Avocat I. Serafimi str. Sf. Sava 15.

DE INCHIRIAT apartamente pentru locuințe sau prăvălii în: Str. Lăpușneanu (sub Palace); Hotel Traian; Str. Arcu 17 (fost Poștă); Str. I. C. Brătianu 125, parter și etaj; str. Alexandri 5, parter și etaj. Informațiuni dă D-na Paula Teitler str. Alexandri 3.

DOCTOR

Corneliu Stoian

Genito-urinare, sifilis, venerice

Consultații 6—8

strada I. C. Brătianu 58

ULTIMA ORĂ

Asasinatele din Tataraşi s'au comis acum un an

şi tocmai atunci Tcaciuc locuia în casa crimelor

Concubina lui îl acuză. - Insă el tăgăduește totul

Senzaționalul caz din str. Baciu nr. 16 captivează, cu drept cuvânt, atenția ieșenilor.

Anchetatorii sânt puși în grea dilemă. In adevăr o chestiune extraordinară, cum puține se întâlnesc în analele criminologiei.

Șase cadavre oribil ciopârțite și îngropate alături, ca sardelele în cutie. Cine sânt victimele?! De unde sânt? Cum au căzut în mâna ferocelui criminal?! Ce se petrecea noapte cu noapte în odăița misterioasă din Tataraşi?

Iată atâtea întrebări învăluite în negură și la care anchetatorii trebue să găsească o dezlegare.

Ce a stabilit autopsia

Toată ziua de ieri, d. prof. Balan, asistat de d-na dr. Ropală, au fost ocupați cu autopsierea cadavrelor.

Primul, al unui bărbat cam de 35 ani: lovituri de topor în cap, cu muchea; alt cadavru, un bărbat cam de aceiași etate deasemeni lovituri în cap cu toporul.

Aceiaș constatare la toate cadavrele; toate lovite în cap cu toporul; unul din ele era oribil ciopârțit pe toată fața.

După amiază autopsierii au făcut constatări mai interesante. Unul din cadavre, al unui bărbat de 50-55 ani prezenta o puternică lovitură, de corp tăios în partea de sus a frunții.

S'a cunoscut că lovitura era dată cu ferocitate; cu sete.

Și în sfârșit ultimul cadavru; un tânăr de vreo 25 de ani ciopârțit în ragiunea temporală.

Când s'au produs asasinatele

Raportul autopsiei arată că omorurile au fost săvârșite de aproximativ un an de zile.

Mai la vale, când vom vorbi despre cercetările autorităților, vom vedea că amănuntul acesta este o puternică prezumție că Tcaciuc, care a locuit în casa cu nr. 16 din Noembrie 1934 până în Mai 1935, adică atunci când au fost uciși cei șase bărbați, ar fi asasinul lor.

Cine este Tcaciuc

L-am văzut la chestură pe Tcaciuc, presupusul criminal. Un basarabean înalt, cu privire speriată, cu fizionomie caracteristică borfașilor. Un om de care se cunoaște perfect că a avut deafaceri cu anchete, cu interogatorii, cu cercetări. Un delicvent dintre aceia care vorbesc foarte puțin. Neagă cu încăpățânare orice amestec la crimă, cu toate că Elena Ciurlea, concubina lui, îl învinovățește. Tcaciuc tace. Tace într'una. Se eschivează să răspundă la întrebări.

Elena Ciurlea..

e o femeiușcă mică, voaie. Și vorbește. Vorbește întrebată și neîntrebată. Se jură că a văzut cu ochii când Tcanciuc a ucis doi oameni, dintre care unul e tinerelul cela scurt. Dar nu știe cum le cheamă pe victime.

Povestește că a fost de față când concubinul ei s'a certat cu doi oameni. Toți erau cherchelești de vin și gâlceava nu mai contenea. De odată, Tcaciuc s'a făcut vânăt la obraz și a sărit ca ars. Cu o furie oarbă s'a năpustit cu toporul asupra lor și i-a lovit în cap. Scurt.

Intâi pe unul, apoi pe celălalt. Și după aceia i-a îngropat în cămăruța lor, acolo în încăperea aceia blestemată.

Tcaciuc a ascultat povestirea Elenei, după care a spus că totul este o invenție, o mârșăvie nemaiauzită. E nu se știe vinovat cu nimic. N'a ucis pe nimeni.

La morgă

Tcaciuc și concubina lui au fost aduși la morgă. Erau de față: d-nii procuror Misihănescu, Constinescu și Dudulca și Gr. Botez directorul chesturii. Au fost puși în fața cadavrelor. Femeea a avut un gest ușor de tresărire.

— „Uite-vă, a spus ea, îi cunosc. Ăsta-i unul, și a arătat cadavrul unuia dintre aceia care să aibă 35 de ani. Și ăsta-i celălalt", — arătând pe cel mai tânăr.

Tcaciuc tăgăduește din nou. Nu cunoaște pe nimeni. N'a ucis pe nimeni. Nu știe nimic.

Indicii contra lui Tcaciuc

Un sigur amănunt pledează pentru vinovăția lui Tcaciuc: faptul că el locuia acolo unde s'au găsit cadavrele în timpul când s'au comis omorurile. Pe destăinuirele concubinei credem că nu se poate pune prea multă baza. E posibil că ea s'a certat cu Tcaciuc și vrea să-l înfunde acuma.

Ancheta este continuată de reprezentanții parchetului, d. Gr. Botez directorul chesturei și comisar-șef P. Bobeica.

Sperăm că în curând se va face lumină în cazul acesta nemaipomenit.

Alți martori acuzatori

In cursul nopții d. Grigore Botez directorul chesturii, a continuat ancheta în cazul celor șase asasinate din strada Bicu.

Vasile Tcaciuc păstrează același mutism, după cum arătăm mai sus. El a fost confruntat și cu vecinii care spun că după cele ce se petreceau în odăița „blestemată", e imposibil ca el să nu fie asasinul. Sânt și câteva persoane care afirmă că au fost martore când Tcaciuc a ucis și pot să dovedească aceasta, iar Elena Ciurlă concubina, își menține acuzațiile.

D. director Botez crede că asasinul n'a avut complici.

M. ADMAR

Recursul Casației

în cazul G-ral Dumitrescu

Buc. 17—Dl. C. Viforeanu procuror g-ral la Casație, s'a înapoiat din congediu.

In curând dsa va semna recursul „în interesul legii" în chestiunea d-lui general Const. Dumitrescu.

Rudele din America

Botoșani 17.— Acum 38 ani a emigrat în America o familie nevoiașă printre care se afla orfana Hanna Süsserman pe atunci în etate de 12 ani.

Ea s'a măritat cu tânărul Iacob Moișe Prufer, originar din Polonia, care avea un magazin de blănuri. Afacerile au prosperat și în scurt timp noulii căsătoriți au strâns o avere respectabilă.

Recent ei au întreprins o călătorie în Europa și s'au oprit la Botoșani. Aici au fost vizitați de numeroase rude nevoiașe pe care l-au ajutat cu îmbrăcăminte și bani.

x **Durerea de bătături** te enervează și te indispune. Remediul îl găsiți în preparatul „ANTICALUS" soluție și pomadă care alină durerile și desființează bătăturile. Depozit Farmacia Dr. Ratianu str. Cuza Vodă 48.

Falșuri la siguranța generală

Arestarea unui funcționar

București 17.--S'au descoperit falsuri la Siguranța generală a Statului, cu autorizațiile de ședere în țară și cu eliberarea pașapoartelor Nansen.

A fost arestat funcționarul Voicu, sub-șef la biroul pentru controlul străinilor.

Deasemenea sânt arestați doi indivizi care făceau pe intermediarii. Ancheta continuă.

De ce a plecat d. Stăncescu

D. Eugen Bianu a fost instalat ieri ca conducător provizor al Siguranței generale.

D. col. Stăncescu, fostul director general, a declarat că a trebuit să-și părăsească postul din cauza greșelilor unor subalterni,—greșeli pe care și ei le-au săvârșit independent de voința lor.

E o mărturisire ciudată, care are nevoe de explicațiuni.

Citiți zilnic Opinia

Intrevederea Tătărescu-Dinu Brătianu

are loc astăzi

București 17.—D. Tătărescu a avut ieri consfătuiri cu d-nii Inculeț și Franasovici.

Intâlnirea cu d. Dinu Brătianu a fost amânată pe astăzi. Se pare că și remanierea va suferi o amânare de câteva zile.

D. Inculeț va pleca curând la Sinaia.

In cursul săptămânii se va ține un consiliu de miniștri apoi d. Tătărescu va fi primit în audiență de Rege.

*

Dl. ar. N. Lupu a plecat ieri la Topoloveni, pentru a avea o consfătuire cu d. Mihalache.

O consfătuire administrativă

la prefectura de județ

Intruniri liberale la sate

D. ministru Victor Iamandi însoțit de statul major al organizației liberale ieșene, au vizitat ieri județul prin regiunea Voineștilor.

S'a ținut o întrunire la care au participat delegațiuni de săteni din satele dimprejurul Voineștilor.

Au vorbit d. Jenică Popovici, ajutor de primar, preotul Dimitru și înv. Gaman,— după care d. Iamandi a expus realizările guvernului și s'a ocupat de opera comprefect Th. Zipa.

După întrunire d. ministru Iamandi a împărțit felurite ajutoare.

Azi, d. Iamandi lucrează la Prefectura de județ.

Se ține o consfătuire cu primarii, notarii și prim pretorii și se vor alcătui tablouri de lucrările care sunt necesare și care se vor face în campania de lucru din primăvara anului 1936.

Mâine d. Iamandi va prezida o întrunire la Tg. Frumos.

REX

Noua situație

a evreilor în Germania

Reichstagul german întrunit la Nürenberg, a votat următoarea lege.:

Art. 1. Orice căsătorie între evrei și cetățenii germani de sânge german este interzisă. Căsătoriile contractate fără respectarea acestei legi sunt nule. Cererea de anulare va putea fi introdusă numai de procuror.

Art. 2. Relațiile sexuale extramatrimoniale între evrei și cetățenii germani sunt interzise.

Art. 3. Evreii nu pot să întrebuințeze în gospodăriile lor nici un cetățean german de sex femenin și de sânge german, sub vârsta de 45 ani.

Art. 4. Arborarea pavilionului și a drapelului național, cum și expunerea culorilor Reichului sunt interzise evreilor. Expunerea culorilor evrețești și a emblemelor evrețești este permisă. Exercitarea acestei permisiuni este pusă sub protecția statului.

Oricine va călca prescripțiile primului articol se expune la pedeapsă, muncii silnice. Oricine va călca prescripțiile art. 2 va fi pedepsit cu închisoare sau recluziune. Oricine va călca dispozițiile art colelor 3 sau 4 va fi pedepsit cu închisoare până la la un an și cu amendă. Legea intră în vigoare imediat.

Führerul Hitler a declarat că evreii au deplină libertate să-și trăiască viața lor etnică. Și sânt interzise orce acțiuni individuale contra evreilor.

D. prof. Costăchescu atacă partidele de dreapta

și se pronunță contra dictaturei

Declarațiite dela clubul naț-țărănesc

D. prof. N. Costăchescu, în expunerea făcută aseară la clubul național-țărănesc, a pus pe tapet câteva chestiuni importante.

In primul rând a atacat violent guvernarea liberală declarând, între altele:

— „După ce l-au perdut pe d. I. G. Duca, liberalii în loc să stea dârji în fața greutăților și să respecte linia fixată de el, au intrat în panică, au dat bir cu fugiții. Și în loc să-și urmeze programul și să se gândească la viitorul țării, guvernul alimentează mișcările de dreapta.

De altă parte, d. Costăchescu crede că bine a făcut partidul național-țărănesc sprijinind pe liberali în Mai, anu trecut, căci până acum s'a putut vedea măsura incapacității lor, lăsându-li-se și timpul necesar.

Astăzi însă o elementară datorie impune doborârea lor dela guvern. Astăzi nimeni nu mai așteaptă nimic dela ei Acțiunea de guvern a partidului liberal e tarminată cu un bilanț dezastruos pentru țară,— nu însă și pentru partizanii săi. Nu există nici un motiv care să-i îndreptățească să n a stea. Și mai au curajul să agite niște programe pentru al treilea an de guvernare, când știu că nu mai au de stat nici o lună".

Modificarea Constituței

D. Costăchescu analizând versiunea unei probabilități a modificării Constituției, o consideră ca neserioasă.

Contra mișcării de dreapta

Apoi d. Costăchescu examinează partidele de dreapta.

Sunt mai multe, cu nuanțe deosebite, dar cu un punct comun: antisemitismul.

Partidul național-țărănesc este contra unor lupte religioase sau lupte de rasă în țara românească, mai ales în aceste momente; partidul este pentru primatul muncii naționale, cu acțiuni care să nu mai stârnească lupte între cetățenii acestei țări.

Aceste partide de dreapta, prin antisemitismul lor, caută o apropiere de Germania. Emblema sub care luptă, e emblema hitleristă.

Un partid românesc, sub semnul unui stat care a fost împotriva noastră, socot ceva neîngăduit.

Și dacă este cineva, care ca persoană sau ca partid, socoate că în starea actuală a Europei, în momentul în care stăm pe un vulcan,—socoate să schimbe axa tradițională a politicei românești, este o crimă.

Pentru menținerea politicei externe

Politica de guvernare a partidelor de dreapta înseamnă schimbarea politicei externe. Vor să ne ducă în lagărul și în grupul celor ce vor să revizuiască tratatele și granițele.

Din cauza acestei atitudini și programului lor, este exclusă o guvernare a partidelor de dreapta.

Contra dictaturei

Trecând la ipoteza unui guvern de oameni cu „pumnul tare" d. Costăchescu declară mai întâi că... nu-i vede. In orice caz partidul național-țărănesc se va ridica cu tărie împotriva oricărei tendințe dictatoriale, apărând formele democratice de guvernământ și libertățile publice.

Incheind d. Costăchescu a făcut apel ca toți să fie la posturile lor pentru a-și face datoria.

D. prof. Râșcanu a răspuns apoi d-lui Victor Iamandi, în chestia Spiridoniei, în sensul scrisorei pe care o publicăm în altă parte a ziarului.

L. PAUL

La dureri preferați DALIN

Știri polițienești

Este cercetată la poliție Natalia Ciobanu din Căușeni (Lăpușna). Dânsa era servă la d. Avram Braunștein din str. Sărărie 35 și a fost prinsă pe stradă cu lucruri de proveniență suspectă.

— Au fost conduși la comisie Mircea Pânzaru din str. Barbu Lăutaru 39 și Const. Clopotel din str. Adunați 5 și Vera Goga din Șos. Națională 232 fiindcă s'au bătut și au provocat scandal pe str. Cizmăriei.

— Sânt cercetate femeile Ecaterina Raicher fără domiciliu stabil, Maria Parasca și Victoria Parasca din Rădăuți și D. Ciulescu din str. Platon găsiți suspecți și fără acte.

REP.

x *La Botoșani*, păzitorul de vite Petre Rusu, în etate de 20 ani, a fost surprins în raporturi amoroase... cu o viță.

In jurul furturilor de mărfuri

dela magazinul Margulies din Botoșani

Botoșani 17.—Am scris eri felul exact în care s'au săvârșit marile furturi de mărfuri din magazinul en-gros de coloniale al d-lui Sol. Margu-Margulies din localitate.

Rolul unui negustor din Corni

Operațiile de sustragerea mărfurilor erau efectuate de doi funcționari ai magazinului și anume: Mișu Marcovici și B. A. Ștein.

Aceștia lucrau cu tânărul Pincu Pincu Keiș, negustor din com. Corni județul nostru.

Pincu Keiș depozita mărfurile sustrase, la prăvălia sa din Corni, de unde le distribuia pe prețuri derizorii, împărțindu-se apoi cu cei doi funcționari complici.

Percheziția

Când poliția a fost în posesia dovezilor de vinovăția lui Keiș, s'a obținut dela parchet un ordin de percheziționarea locuinței acestuia, în com. Corni.

S'a găsit un bazar întreg de mărfuri, provenite din furturi dela d. Margulies.

Tânărul Pincu Reiș a fost depus în arestul poliției locale, alături de cei doi funcționari incorecți.

Din declarațiile făcute polițiștilor de către cei 3 arestați reesă că mai sunt complici în această afacere.

Până în prezent s'a stabilit că valoarea mărfurilor furate e de aproape jumătate milion lei. Se crede însă că furturile au fost mai mari.

G. SERGIU

x **Laboratorul de analize medicale, chimice și microscopice Dr. Ratianu** autorizat de Minist. Săn. Publice, execută analize complecte de urină, spute, secrețiuni, etc. precum și orice analize ce interesează industria, comerțul și higiena alimentară. Iași, Cuza Vodă 48.

x D-nii G. Panaitopol și I. Macovei, au fost numiți subdirectori generali c. f. r. în locul d-lor Anton Falitti pensionat și Aurelian Georgescu trecut în alt post.

D. Panaitopol a primit delegația de director general c. f. r. pe tot timpul concediului d-lui Mereută.

Azi la Sidoli

Filmul magnific magistral

Carlo Cavelli

cu RUDOLF FOERSTER
și ELISABETH BERGNER

Al doilea film

O FATA CU NOROC

cu DOLLY HAAS
și ADELA SANDROCK

Complectare:

Jurnal sonor Fox

Blocuri de desemn „România"
de Prof. A. D. Atanasiu, Pictorul Murnu și Prof. Ed. Săulescu.—Edit. Adevărul.
Depozitul g-ral Librăria Națională str. Lăpușneanu vis-a-vis de Trianon.

CAMERĂ MOBILATA de închiriat. Muzelor 34.

Pregătirea războiului în Mediterana

La Gibraltar se concentrează vase engleze de război. Submarinele au barat trecerea prin strîmtoare. Cuirasatul britanic „Australia" a trecut spre Malta.

Un submarin italian s'a apropiat de Alexandria, spionând exercițiile escadrei engleze.

Aviația britanică se concentrează în Egipt.

*

„Daily Herald" anunță că parlamentul britanic va fi convocat înainte de data normală.

La Geneva, comitetul de 5 a pregătit să propue recunoașterea teoretică a nevoei de expansiune italiană; cedarea către Italia a teritoriului Ogaden; dreptul de colonizare pașnică în unele regiuni; încheerea unui nou acord cu puterile interesate etc. Se pare însă că Italia nu se mulțumește cu aceste concesiuni.

In cazul când le respinge și când Italia se va retrage din Societatea Națiunilor, guvernul abisinian va decreta imediat mobilizarea generală și starea de asediu.

Din Addis-Abeba se anunță că mii de străini (irlandezi, francezi, englezi etc.) se înrolează în armata abisiniană.

Doamnă!
Cumpărați numai ciorapii de mătase
G.B.L. și Bali
Sunt cei mai fini și rezistenți din lume

NOU NOU
DIDACTICA
de P. Andrei, M. Ralea, St. Bârsănescu, Ilie Popescu-Teiușan, V. Harea
a apărut și se găsește de vânzare la
„Cuibul Păsărilor"
str. I. C. Brătianu 146
împreună cu celelalte cărți de curs secundar și primar

82 I. C. Brătianu cumpără AUR dinți, bijuterii etc. plătind cel mai bine

1 LEU

ANUL XXXI No. 8532

ABONAMENTE

Lei 350 . . . . pe un an
„ 180 . . . . „ 6 luni
„ 90 . . . . „ 3 „
„ 1000 . . Instituții publice

ATELIERELE TIPOGRAFICE
IAȘI. — STR. LĂPUȘNEANU 37

Telefoane { Redacția 391 / Administrația 394 / Serviciul de noapte 367

OPINIA

Ziar popular cotidian

JOI 19 SEPTEMBRIE 1935

PREMII GRATUITE | SERIA 62-3 OPINIA

Bon No. 46

IDEI ȘI FAPTE

Războiul, care va să vie

Diplomația mondială își face sa singura de lucru, încurcând și mai mult ițele internaționale; d. Mussolini încearcă să-și salveze prestigiul; fabricanții de tunuri și obuze caută să-și desfacă odioasele mărfuri în cantități cât mai spăimântătoare și pe prețuri cât mai umflate. Deci războiul italo-abisinian va trebui să aibă loc,—bineînțeles cu amestecul Angliei.

Dealtfel, ultimele știri telegrafice au menirea să întărească această convingere. La Gibraltar se concentrează vase engleze de război. submarinele italiene spionează exercițiile escadrelor engleze; în Abisinia se va decreta mobilizarea generală și starea de asediu.

Să nădăjduim că europenii pot dormi deocamdată liniștiți; sângele omenesc va curge în curând numai pe teritoriul nefericitei Abisinii. Știți, pentru triumful civilizației, pentru desființarea sclavajului!

La Geneva, comitetul de 5 a făcut un pas eroic: **s'a formulat propunerea pentru recunoașterea nevoii de expansiune italiană.** *Dar d. Mussolini nu urmărește numai scopul de a obține pentru poporul său dreptul de colonizare pașnică. Ci ducele se vede nevoit* să cucerească *o țară întreagă în mod autoritar, călcând pe cadavre și băgând în sperieți toată lumea.*

Și ducele va trece la fapt, cu sau fără consimțământul Ligii Națiunilor.

Oarecum ni se va oferi iarăși prilejul să deducem că destinul continentelor, așa zise, salbatece, e implacabil. Apoi pilda Italiei va fi imitată de vicleana Anglie; apoi va veni rândul Germaniei renăscânde. Iar sfârșitul, ne vom pomeni că într'un târziu cu toții se vor lua la ceartă, care va degenera în cel mai teribil măcel mondial. Spre asta ar vrea doar fabricanții de tunuri să împingă lucrurile.

Sau, aveți D-stră naivitatea să credeți, că desmetecirea va veni tocmai acum și că dregătorii de pretutindeni, inclusiv d. Mussolini, își va da la timp seama că joaca tragică din Abisinia e periculoasă, mai ales fiindcă creiază un precedent? Sau credeți Dv., că respectivii vor înțelege imperativul vremii: acel de a nu lăsa pe nimeni să-și ridice prea mult nasul? Nu mai știm ce să credem...

I. L. BASARABEANU

Cuvântul Angliei

Prin glasul lui Sir Samuel Hoare, ministrul britanic de externe, Anglia și-a spus punctul de vedere în chestia conflictului italo-etiopian. Anglia nu îngădue să se nesocotească pactul Societății Națiunilor; — și la această părere s'au raliat toate țările. Astfel, diplomația engleză a reușit să izoleze Italia.

In clișeu, ședința solemnă a Societății Națiunilor, când Sir Hoare și-a ținut discursul.

D. Madgearu ne sperie!

Unul din conducătorii naț-țărăniști, d. Virgil Madgearu, a rostit un discurs foarte vehement la întrunirea publică ținută decurând în comuna Buftea (lângă București).

Intre altele, d. Madgearu a spus textual:

— „Celor care cred că prin calomnierea partidului național-țărănesc, prin specularea ideii naționale și prin plecarea șirii spinării, vor reuși să înlăture partidul național-țărănesc dela succesiunea normală, le răspundem răspicat că vremea aventurierilor a trecut.

„Iar celor care, la aceste însușiri vor să adaoge violența, le recomandăm să nu treacă dela amenințări la fapte, pentrucă fiecare picătură de sânge național-țărănist va fi răzbunată fără cruțare și fără întârziere".

Așa dar, acte de violență; vărsări de sânge; răzbunări...

Drace! despre ce-o fi vorba? D. Madgearu ne sperie!

Românii din Albania

trăesc sub teroare

Soarta nenorocită a doctorului Calogheru

Un român-albanez, în trecere prin Iași, ne-a adus acest impresionant articol:

In urma revoluției din Albania, elementul Aromânesc suferă îngrozitor, sute de arestări se fac zilnic, trupele guvernamentale care stau sub ordinele ministrului de interne Musa Zuka, persecută în special pe aromâni, bătându-i și luându-i dela ocupațiile lor. Guvernul Albanez a început să aducă elemente străine, de religie mahomedană, instalându-le prin locurile Aromânilor.

In mod perfid și nedrept, s'a adus aromânilor învinuirea că ar fi participat la ultima revoluție; și astfel românii sunt legați și maltratați.

In orașul Trienii domnește jale de nedescris. Imediat ce începe înserarea, se aud strigăte din cauza bătăilor.

Ziua se văd trecând prin mijlocul orașului convoaie întregi de deținuți legați în lanțuri. D. ministru Musa Zuka a dat mână liberă răsvrătiților revoluționari în acest oraș pașnic, numai ca să poată apoi persecuta pe aromâni care de fapt n'au luat parte la această revoluție.

Și astfel, din rândurile aromânilor, zeci de morți cad sub teroarea albanezilor veniți din vârful munților cu scopul să jefuiască populația Aromână și s'o izgonească.

Din ultimele știri primite dela un martor ocular și din ziarele „Vatra" și „Bess", aflăm următoarele:

1) 25 de condamnați la moarte, între care este și Românu Pilo Popa.

2) Arestarea doctorului Calogheru, care este cetățean român și a luptat în timpul Războiului cel mare contra germanilor. Dr. Calogheru a profesat medicina la Constanța și București, este un bun Român și un patriot înfocat; un bun medic apreciat de o numeroasă clientelă. Astăzi zace sub baioneta albaneză, acuzat că ar fi făcut parte dintr'o organizație revoluționară. In realitate D-sa a făcut parte din Comisia de 25 care, după ce au plecat revoluționarii, s'au constituit din cei mai de seamă locuitori din orașul Trieri spre menținerea ordinei și disciplinei. Statul Albanez în loc de mulțumire, astăzi îi ține pe aceștia în lanțuri. Dr. Calogheru este condamnat la 101 ani ani închisoare, fiindcă a fost reclamat de niște condamnați la moarte din această revoluție, anume indivizii Ramid Omari și un fost infermier, astăzi numit doctor Musa Delvino.

Reclamația lor a fost făcută din motive personale și din invidie, L'au mai acuzat odată acum 3 ani, pretinzând că Dr. Calogheru vrea să răstoarne guvernul.

Planul lor de acum 3 ani, a eșuat. Insuși Regele Zogu i-a condamnat la închisoare pe acești nedemni și criminali. Insă astăzi Dr. Calogheru a căzut victima acestor intriganți.

Alți Aromâni de ai noștrii zac deasemenea în celulele Albaniei din cauză că așa vrea ministrul de interne Musa Zuga care guvernează numai cu crime, jaf, omoruri.

Guvernul statului român trebue să ia măsuri urgente și să nu lase pe acești cetățeni nevinovați să fie de batjocură unor ignoranți, analfabeți și criminali. Albanejii la noi sunt considerați egali cu românii și toți au devenit înstăriți și se bucură de toate libertățile. Deci statul Albanez trebue să procedeze mai frumos cu frații noștrii de acolo.

Cerem eliberarea urgentă a doctorului Calogheru acuzat pe nedrept. D-sa este cetățean român și nici nu se amestecă în treburile Albaniei. S'a dus în Albania ca să profeseze medicina și să-și aranjeze interesele familiare.

Statul nostru trebuie să se intereseze de soarta românilor din Albania, care sunt persecutați numai pentru că sunt români și de religie ortodoxă.

Cerem insistent eliberarea bunului nostru cetățean Dr. Calogheru.

UN AROMAN

Din toată lumea

D-l Titulescu

Ministrul nostru de externe, d. Nicolaie Titulescu, a obținut un nou record de prestigiu personal, prin alegerea d-sale, ca reprezintant al României, in consiliul Societății Națiunilor.

D. N. Titulercu

D. Titulescu a întrunit 50 voturi din 52 votanți—succes rar, neînregistrat vreodata de alți diplomanți

Politicianul biblic

Am anunțat asasinarea lui Huey Long, guvernatorul statului Luisiania (Statele-Unite).

E deosebit de interesantă viața acestui om cu sfârșit atât de tragic.

Huey Long fusese copil din părinți săraci. Multă vreme a lucrat ca văcsuitor de ghete, vânzător de ziare, băiat de prăvălie etc. Intre timp însă, a învățat carte, a luat licența în drept și a devenit avocat.

Avea talent de vorbitor și era spirit religios, preocupat de problemele biblice.

In marea criză economică din America, unde sufletele sânt dezorientate și poporul așteaptă un curent de mântuire, Huey Long a găsit secretul succesului. A pus politica pe baze comunisto-religioase, preconizând: o nouă repartiție a averilor și ștergerea datoriilor la fiecare 7 ani,—așa cum scrie în Biblie. Huey Long apărea poporului ca un... trimis al lui Dumnezeu. Și avea succes extraordinar. In partidul lui s'au înscris sute de mii de oameni. A fost ales guvernator al statului Luisiania, cu puteri dictatoriale. Și ar fi fost un temut candidat la președenția Statelor-Unite.

Un glonte de revolver, tras de un adversar politic, a curmat viața acestui om ciudat, la vrâsta de 44 ani.

Impotriva tezaurizării

Și în Franța se simte lipsă de bani pe piață, pentrucă publicul francez a pierdut încrederea în bănci și ține banii la ciorap. In acest chip, sânt scoși din circulație 30 până la 40 miliarde franci.

Spre a îndemna oamenii să-și scoată banii din casă d. Daladier (fost prim-ministru) a făcut următoarea propunere:

Să se retragă bancnotele din circulație și să se emită o serie nouă. Acestе bancnote noui să-și piardă (prin puterea legii) în fiecare an, câte 5 la sută din valoare. In acest fel, văzând că banul se va grăbi să-l cheltuiască.

Propunerea d-lui Daladier a fost viu combătută de economiști; și până acum, guvernul francez nu s'a gândit s'o adopte.

Delapidările în Rusia

In Rusia sovietică se fură ca și în vremea Țarilor. Dacă se întâmplă ca o potlogărie să fie descoperită și dacă unii dintre vinovați n'au proptele puternice, atunci se aplică sancțiuni severe; prea severe. Anume: împușcarea!

Așa au pățit recent câțiva „tovarăși" care au băgat mâna prea adânc, în caseta municipală dela Voroșec.

Ca să se înfrupte din banii publici, „tovarășii" în chestie, — membri ai sovietului local — au inventat tot felul de sisteme. De pildă au creiat un fond „pentru subvenționarea persoanelor sănătoase și cu obrajii roșii". Și s'a nemerit ca aceste persoane să fie rude sau prieteni cu împărțitorii fondului.

Mai interesant este ce s'a făcut cu fondul pentru ajutorarea femeilor însărcinate. Nici o femee n'a primit nici un ban. In schimb, a primit ajutor, de două ori într'un an,... directorul unui ziar!

Și cum gazetarul n'a putut dovedi... că a fost însărcinat; și cu atât mai mult n'a putut dovedi că a născut de două ori în 12 luni, — a trebuit să treacă prin fața plutonului de execuție.

Cum a decurs ultima vizită a Gretei Garbo în Suedia

Singurătate și discreție — întâlnirea cu Selma Lagerlöf

Cu prilejul ultimelei sale vizite în Suedia, Greta Garbo a trecut pretutindeni incognito și într'o ținută foarte modestă. Nimeni nu știa unde locuește și Suedezii au lăsat-o în adevăr să-și satisfacă toate curiozitățile, după bunul său plac. Astfel a fost văzută plimbându-se pe ulitele Stokholmului, luând masa la restaurante mici, modeste, stând de vorbă cu cunoscuții. Nimeni n'o urmăria, nici chiar ziariștii.

GRETA GARBO

Impreună cu prietenii săi: contele și contesa Wachmeister, au plecat să petreacă câteva zile în împrejurimile Stokholmului, în patria lui Gösta Berling, la Warmeland. Greta Garbo a vizitat la Marbak pe autoarea lui „Gösta Berling", pe Selma Lagerlöf. Căci marea artistă a voit să cunoască de aproape ținutul în care se desfășoară acțiunea filmului care i-a adus gloria mondială.

In drum spre cunoscuta scriitoare, Greta Garbo s'a oprit la Murkfors, unde a depus o coroană de trandafiri pe mormântul proaspăt, de șase luni, al artistului de cinema: Fridolf Rhudin.

In satul Sunne, Greta Garbo a intrat într'un han să dejuneze. Și-a pus pe cap o pălărie mare, ca să nu i se observe bine fața. Astfel a dejunat nestingherită și neobservată.

Pe tot timpul șederei în Suedia, nimeni nu știa unde va pleca în zilele următoare și nimeni nu-i cunoștea programul. Cu toate că Suedezii sunt mândri de compatrioatele lor, au știut să respecte intențiile și dorințele marei artiste, astfel că vacanța ei a rămas în ceață, ca și toată viața acestei blonde nordice,

Cetiți

In pag. 4-a

ULTIMA ORA

Aviația italiană

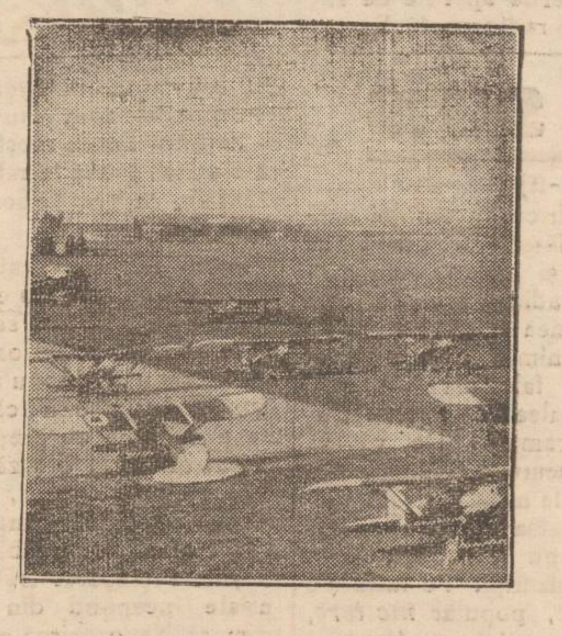

Se știe că aviația italiană este puternică, bine organizată și constituind o armă redutabilă.

In clișeu, un aerodrom din sudul Italiei, cu avioanele gata să pornească. Dar să pornească, împotriva cui?.

Impotriva Abisiniei? Sau mai degrabă contra Egiptului, a Maltei și a flotei engleze?!

Cronica Filologică

Greșeli de scris

de *August Scriban*
profesor

Poporul vorbește corect pînă ce nu cade în ghiarele unei școale proaste, care-l strică. Chiar mulți dintre noi vorbim corect în familie, dar o scrântim îndată ce punem mâna pe toc.

Aci un popas ca să explic mai întâi cuvântul *toc* (ung. sârb. *tok*), cum se zice în vestul țării (sudul Moldovei, Dobrogea, Muntenia, Oltenia, Banatul și vestul Transilvaniei), pe când în est se zice condei (de origine neogrecească). Și'n vest se zicea *condei*, dar cu înțelesul de „periuță, pensulă", de unde și verbul *a încondeia*, zugrăvi (*ouă încondeiate*) sau a descrie (*lasă că te-oi încondeia eu!*)

Și cum zic (adică scriu!), îndată ce punem mîna pe toc, începem a falsifica prenunțarea. Toți zicem *ia* (pronumele feminin), cum zicem *iarnă iască, trăiască*. Dar de scris, n'avem curaj să scriem așa, ci *ea*, De ce? Fiind-că ignoranții au crezut că vine de la latinul *is, ia, id*, acesta, când în realitate el vine de la *ille, illa, illud*, acela. De aceia pluralul e *ele*, mai exact *iele*, precum și *el*, mai exact *iel*, face pluralul *ei* (adică *iei*).

Ille, illa, illud s'a pronuntat popular *elle, ella, ellud*. Din *ella* s'a făcut *ia* ca din *novella*, rom. *nuia*, pl. *nuiele*. E absolut același caz și așa scrie și biata Academie, de care grozav știu de frică semidocții! Așa e Românul: e dezordonat, rebel, dar când guvernul îl dispensă de a cugeta, se supune cu smerenie.

Eu zic că trebule să scriem *ia*, ca și verbul, ca și interjecțiunea, precum; *ia vezi cum ia îmi ia tot*. Așa vorbim și nu murim!

Cum vede scriind așa, covrigarul se sperie și întreabă; Dar Academia ce zice?

— Treaba ei, răspund eu. Academia îs eu (ca *l'Etat c'est moi*, statul îs eu, cum zicea Ludovic XIV).

— Dar se confundă cu verbul și cu interjecțiunea, mai obiectează pastramagiii.

— Treaba naturii, care a făcut limba, răspund eu. Dacă nu confunzi în vorbă, nu confunzi nici în scris. Apoi,

Continuare în pagina II-a

Cetiți în corpul ziarului

Noui amănunte despre asasinatele din Tatarași

LICEUL DE BAEȚI și ȘC. COMERCIALA SUPERIOARA
Mihail Kogălniceanu
IAȘI STR. C. A. ROSETI No. 4
Școli cu drept de publicitate, cu drepturi egale cu a statului
Internat, Semi-internat și Externat
Taxe școlare reduse, se fac mari reduceri pentru elevii săraci și silitori
Se primesc inscrieri în cl. I și V și cu examenul de admitere dat la stat. Elevii ce se inscriu în cl. I pot da examen de admitere la acest liceu la 2 Sept. sau 15 Sept.
LICEUL ARE PANA IN PREZENT 335 BACALAUREAȚI
Director TITUS PATRICIU

I. P. S. Mitropolit Nicodem

pleacă astăzi la Pystian (Cehoslovacia)

și se va întâlni acolo cu Mitropolitul Antonie al Moscovei

I. P. S. Mitropolit Nicodem părăsește astăzi Iașul, plecând la București, de unde apoi va lua drumul stațiunii balneare Pystian din Cehoslovacia.

Chiriarhul Moldovei după o activitate pastorală ale cărei rezultate îmbucurătoare se văd,—are nevoie de odihnă.

Înainte de plecare, părintele prof. univ. Vasile Iordăchescu și pr. Gh. Niculea, au ținut să aibă o întrevedere cu I. P. S. Mitropolit Nicodem, discutând asupra diferitelor chestiuni ce preocupă preoțimea.

Inaltul Prelat s'a interesat în mod deosebit de problema refacerii monumentelor istorice ale Iașului și mai ales a bisericilor-monumente.

Distinșii preoți ieșeni l-au informat pe chiriarh în această direcție.

— „Eu am dat exemplu,— a spus Chiriarhul ; — am reparat Mitropolia veche „Sf. Gheorghe". Să văd cine îmi urmează.

Părintele Niculea a adus la cunoștința I. P. S. Mitropolit că Sf. Sa urmează exemplul păstorului său. Sf. Sa slujește la biserica istorică „Sf. Haralambie", care în ultimul timp necesita grabnice reparațiuni. A intervenit la minister, la comisiunea monumentelor istorice: dar n'a obținut nici un fond.

Totuși bis. „Sf. Haralambie" este acuma complect refăcută de părintele Niculea. I. P. S. Nicodem a felicitat pe vrednicul cleric ieșan.

Bineînțeles, printre chestiunile importante ce au format obiectul discuției celor doi clerici cu I. P. S. Mitropolit Nicodem, a fost și aceia a minunei dela Maglavit.

Biserica, n'are decât a câștiga de pe urma stării de spirit ce se naște în popor.

După cum se știe, I. P. S. Mitropolit Nicodem cunoaște pe chiriarhul rus încă din timpul țarismului când a fost trimis de biserica ortodoxă română într'o misiune importantă în Rusia.

De atunci prelații nu s'au mai văzut, însă au purtat corespondență multă vreme.

Mitropolitul Antoniu l-a felicitat cu multă căldură pe I. P. S. Nicodem la suirea pe scaunul metropolitan al Moldovei.

Desigur că revederea celor doi înalți prelați va fi destul de mișcătoare...

Noi, ca și întreg clerul și norodul moldovenesc, urăm I. P. S. Mitropolit Nicodem întremare trupească, pentru continuarea operei începute.

GR. SPIRU

Moartea suspectă
a unui copilaș

Serviciul sanitar a cerut parchetului să dispue autopsia unui copil decedat în strada Clopotari.

Copilul în etate de 7 luni, anume Victoria Ganciav, a fost dat spre creștere de mama sa Maria Ganciav din str. Grădinilor, unei femei anume Elena Grădinaru.

După un scurt timp însă copilul a decedat.

Intrucât sunt oarecari bănueli s'a dispus autopsia și o anchetă amănunțită.

AZI la ROXY 2 filme mari răsunătoare cu 12 și 8 lei intr.
SEMNUL CRUCEI
Realizare cu Fr. Marsh, Laughton și Elisa Landi
Al doilea film **Nu mă iubește**
cu Miriam Hopkins și Bing Grosby
Completare: Miky Mouse si jurnalul ECLAIRE

DOCTOR
A. SOCOLOVSCHI
f. asistent la Spit. Colentina
Specialist în boli și operațiuni
de NAS, GÂT și URECHI
Inhalație cu ozon (electr.) electroterapie, raze, înaltă frecvență
Cons. 8½—9½; 12—2; 4—7
Iași, str. Cuza Vodă 42

Singurul remediu contra gripei și durerilor de cap
numai
JAWOL

Serviciul de autobuze c.f.r.

Începe Exploatarea Transportului de călători pe traseul Iași-Roman

Duminică 15 Septembrie 1935, Serviciul de autobuze al Căilor Ferate, a pus în funcțiune autobuze noi pe traseul Iași-Tg. Frumos Roman.

Serviciul de curse regulate va fi satisfăcut cu 3 autobuze cari vor parcurge traseul Iași Roman, în lungime de 88 Km. în 2 ore și 30 minute, în care timp traseul este parcurs cu o viteză medie de 39 Km. pe oră, restul de timp, fiind consumat de opririle reglementare în stațiuni.

Plecările din Iași se vor face la ore fixe și anume: 7,30 și 17.30

Din Roman, plecările vor avea loc la orele, 6,30 și 17,30.

Costul transportului va fi aproximativ egal cu al unui bilet de tren întreg cl. 3-a.

In afară de cursele regulate, Serviciul de autobuze va pune la dispoziția publicului călător, curse suplimentare, după necesitate.

Plecarea din Iași se va face din Piața Teatrului Național, cu o oprire facultativă în fața Fundației Regele Ferdinand.

La Roman, plecarea se va face din fața Hotelului Modern, cu oprire facultativă în fața Gării.

Prin preluarea transportului de călători pe acest traseu nou, va lua ființă Centrul de Exploatare Iași, al Serviciului de Autobuze C.F.R. legând Capitala Moldovei, cu centrele ei importante, printr'un mijloc de locomoțiune care va asigura o călătorie confortabilă, regulată și rapidă.

INTREPRINDERE mare, caută reprezentanți serioși, contra salar fix. Oferte scrise la ad-ția ziarului sub „Capabil"

Pentru cei slăbiți de muncă și boală

Dr. I. M. SILBERSTEIN
Boli Genito-Urinare (Venerice)
Rinichi și Interne — Sifilis
CISTOSCOPIE, URETROSCOPIE, ELECTROTERAPIE
Cons. 9—12 dim. 3—7 d. a.
Iași, Str. Lăpușneanu 23

DOCTORUL
OVIDIU CORDESCU
specialist în
Nas, gât și urechi
s'a mutat și consultă zilnic între orele 4—7 p. m.
Str. I. G. Duca (Muzelor 32)

Cereți chiar [illegible] la farmacia [illegible] Noval.
La răceli, [illegible]hiuri, dureri de șale, lu[illegible]
Dentiștii ce[illegible] numiți, [illegible] dureri de [illegible] N[illegible] și nu[illegible] ganismul. N[illegible] durerile de cap [illegible] rebele se înlătură [illegible] cu Noval. Noval suprimă durerea.

Azi la Sidoli
Filmul magnific magistral
Carlo Cavelli
cu RUDOLF FOERSTER și ELISABETH BERGNER
Al doilea film
O FATA CU NOROC
cu DOLLY HAAS și ADELA SANDROCK
Complectare:
Jurnal sonor Fox

Evrei,
Procurați-vă prima traducere românească a rugăciunilor de Roș-Hașana și Iom-Kipur, „Mahzor", text ebraico-romîn, un volum de peste 500 pagini elegant legat, lei 200.

De asemenea „Atipor" (Păsărica) prima traducere românească a rugăciunilor de rostit la mormintele diferitelor grade de rubedenie, text ebraico-român, precum și rugăciunile de Izcor și Eli-Mulei, Caddiș. Tabloul zilelor de Izcor dintot anul până la 1960, după calendarul obișnuit. Volumul de 96 pagini frumos legat, coperta simbolică în culori, 20 lei, a se adresa autorului : Șef rabin Dr. Thenen, str. Carol 55, Brăila.

O întrevedere cu Mitropolitul Moscovei

Dar se pare că I. P. S. Mitropolit Nicodem, la Pystian unde pleacă pentru căutarea sănătății, nu va neglija cele duhovnicești.

Aflăm că Inaltul Prelat va avea în stațiunea cehoslovacă, o întrevedere cu I. P. S. Mitropolit Antonie al Moscovei, și vor discuta despre problema bisericii rusești din România.

Un copil răpit de țigani

Botoșani 18.—Săteanul Mihai Cărăușu din com. Ungureni județul Botoșani a reclamat poliției locale că un copil de al său, anume Mircea în etate de 10 ani, a dispărut de acasă de câte-va zile. Reclamantul a declarat la poliție că are temerea că băețelul dispărut a fost răpit de o șatră de țigani care a trecut de curând prin com. Ungureni.

Se fac cercetări. S.

15 ani de existență a Gimnaziului din Tg. Frumos

Tg. Frumos 18 —Un grup de absolvenți ai gimnaziului din Tg. Frumos au luat frumoasa inițiativă de a sărbători 15 ani de existență a gimnaziului, condus cu multă pricepere de destoinicul director Iconom-stavrofor N. Dărângă.

Vor lua parte la această solemnitate, toți absolvenții în număr de aproape 400, foștii profesori și membrii fondatori ai gimnaziului printre care se află și Dl. Gr. Trancu-Iași fost ministru.

Astăzi Miercuri 18 Septembrie, va avea loc în sala gimnaziului prima consătuire a comitetului de inițiativă. Sunt invitați a lua parte toți absolvenții. CALMET

Descindere la un comerciant

în Tg. Cucului

Autoritățile judiciare au efectuat ieri o descindere la comerciantul Moise Mirels din str. Cucu.

Comerciantul a fost reclamat de fabricile de sifoane „Sanitas" și „Crâșmarii asociați" — cum că ar deține un stoc de sticle proprietatea fabricelor.

S'a dispus o percheziție, care a fost efectuată de un reprezentant al parchetului, secondat de comisarul din circumscripția 4.

Rezultatul a fost că s'au găsit stocul de sticle reclamate.

Corpurile delicte au fost aduse la parchet. REP

Nevoia unei piețe de alimente

la Podul Bucșinescu

Am fost sezisați de o serie de cetățeni, despre necesitatea deschiderei unei piețe în podul Bucșinescu.

După constatările noastre, cererea locuitorilor este justă.

In mod firesc de ani de zile podul Bucșinescu deservește de piațetă primitivă, pentru cartierele Vasile-Lupu, Tăetoare, Ciurchi, Smârdan, Barbu Lăutaru, Columb, Bulevardul Brătianu etc, cari formează de fapt arterele acestui punct principal.

Cu puțin sacrificiu din partea organelor municipale, s'ar putea creia acolo o piață, care să servească în mod real populația.

Bine înțeles se cer oarecari amenajări. Ar trebui bunăoară dărâmate două chichinețe vechi situate între str. Tăetoare și Bularga, în cari sunt instalate o crâșmă și alte câteva dugheniță (imobile cari ar putea fi eftin expropiate), deschizându-se o piață model, cu perspectivă până la podul de lemn, (dealungul Bulevardului I. C. Brătianu) și a străzii Bularga.

Ar fi una din cele mai spațioase piețe ieșene, utilă pentru o numeroasă populație.

des.

Serbările la Liceul Internat

In cursul lunei Octombrie se vor întruni la liceul Internat, promoțiile din 1910 și 1915.

Pregătirile pentru întrunirea acestor promoții au început de pe acum.

Tot cu acest prilej se va serba jubileul de 40 ani de la ființarea liceului Internat și 20 ani de direcție a d-lui T. Bădăreu directorul liceului.

Această manifestație este organizată în Octombrie, fiind integrată în „Luna lasilor".

Institutii ieșene

Secția modernă de radiologie

la casa asigurărilor sociale

Foarte puțini sunt dintre acei cari știu că la „Casa Asigurărilor Sociale" din localitate, există una din cele mai moderne *secții de Radiologie* din țară.

Pusă sub conducerea eminentului radiolog *d. dr. Costin*, la această secție urmează tratamentul și examenul radiologic nu numai asigurații ieșeni, ci și cei din alte orașe ale Moldovei și chiar asigurații din Chișinău.

Am făcut o vizită la această instituție și — mărturisim, — ne-a impresionat profund munca și activitatea ce o desfășoară d. dr. Costin și personalul d-sale.

Deși d. dr. Costin e ajutat de un personal redus numai la 1 intern, 1 technician și 2 infirmieri, totuși la secția d-sale pacienții destui de numeroși, sunt supuși unui tratament foarte serios și amănunțit.

Grație insistențelor d-lui dr. Costin și bunăvoinței d-lui dr. Trosc, medicul-șef al Casei Asig. Sociale, *secția radiologică* e înzestrată cu cele mai moderne aparate de radiologie și radioscopie. Se dau peste 1200 consultații lunar. Asigurații — cu care am stat de vorbă — ne spun că sunt foarte mulțumiți de felul cum d. dr. Costin le stă la dispoziție chiar în afara orelor stabilite.

Radiologia e cea mai periculoasă ramură, medicul fiind foarte expus efectelor distingătoare ale razelor Roentgen. Am constatat aceasta, aflându-mă în sala aparatelor unde aerul e imposibil de respirat. Dl. Dr. Costin ne explică că razele Roentgen desvoltă acizinitroși ce pun în pericol sănătatea medicului radiolog și a personalului ce'l înconjoară.

Direcțiunea „Casei asig. Sociale" e datoare să ia măsuri căci—după cum ne-a spus dl. dr. Costin—aerul toxic se poate primeni cu un sistem de aspirator de aer curat, așa cum există și la alte instituții similare. *Petre Mircea*

Informații

x ULTRAJ — D. dr. Octavian Staicu medic veterinar, a reclamat la parchet pentru ultraj pe comerciantul Alex. Dorofte din Str. Toamnei.

D. dr. Staicu se plânge că aceasta ar fi făcut în fața d-sale o serie de aprecieri jignitoare privind activitatea d-sale de medic funcționar.

S'au ordonat cercetări.

x Părintele diacon Vasile Gh. Vasilache, șeful de cabinet al I. P. S. Mitropolit Nicodem, a ținut Duminecă, în Catedrala metropolitană, o înălțătoare predică, tratând despre „Cruce".

Cuvintele părintelui Vasilache au impresionat pe credincioși.

x Se aduce la cunoștința d-lor studenți că *cursurile de Anatomie descriptivă* la Fac. de Medicină din Iași se incep la 1 Octombrie cu studenții anului II; și imediat examenul de admitere în Facultate, cu studenții anului I".

x Contestația împotriva alegerilor de la Spitalul Izraelit, care urma să se judece ieri, a fost amânată pentru 8 Octombrie.

x Maria M. Sfici din Cartierul R. M. S. a cerut parchetului să dispue ca soțul ei să fie examinat de medicul legist, deoarece a devenit periculos și bănuește că ar fi suferind de alinație mintală.

x Creditul Mărunt, a închiriet localul din str. Mărzescu, casele Goldner.

Blocuri de desemn „România"
de Prof. A. D. Atanasiu, Pr. clorul Murnu și Prof. Ed. Săulescu.— Editura Adevărul.
Depozitul general:
Librăria Națională
Str. Lăpușneanu No. 28
(vis-a-vis de Cinema Trianon)

Greșeli de scris

(Continuarea din pag. I-a)

dacă scrii *nuia*, ca Academia, trebuie să scrii și *ia*, căci e absolut aceiași silabă. Dacă scrii *ea*, trebuie să scrii și *earnă, ească, trăeasca*.

Regula ortografică (stabilită de mine la 1912) e asta: *ea* se scrie după consonantă (*treacă, meargă, ceapă, Greceanu*), adică în mijlocul silabei; și *ia* la începutul cuvântului sau după vocală (adică la începutul silabei), ca'n *ia, iasă, trăiască*.

Dar de ce scrii *piară, piarză, piață?* Pentru că vine din *pier, pierz, pietră* (pl. *pietră*) și italianul *piazza* (venit la noi prin limba neogreacească). Acestea-s excepțiuni aparente.

Așa dar, domnilor care știți de frica guvernului academic, lăsați-vă odată de scris *ea* și scrieți cum pronunțați, adică *ia*. Cu asta nu va cădea guvernul și nu veți păți nimic, dar veți înlătura o falsificare și veți păși pe calea adevărului. Curaj, pastramagi! De vă va lua din scurt Academia, s'o trimeteți la mine!

Luați sama c'am scris *trimeteți*, nu *trimiteți*, cum scriu latinizanții. Pe latinește e *mittere*, popular *mettere*, de unde și ital. *mettere* și fr. *mettre*. Deci și pe românește *trimete* (din *transmittere*, care apoi a venit ca neologizm: *a transmite*). Se zice a *admite, comite, permite*, tot ca neologizme, dar numai *trimet*, cuvânt popular, moștenit din tată în fiu (pe turcește *get-beget*, din moș în moș). Nu trebuie să falsifici limba moștenită și să traduci biblia întrebuințând *trimite*, ca preuții noștri, latinizanți și ei.

Puțini știu adevărata limbă românească! Eu observ elevii școalei primare, secundare și ai celor superioare: toți îs contaminați (popular *molipsiți*) de jargonul cărților și ziarelor, pline de greșeli. Am asistat odată la o ședătoare a unor elevi secundari, și s'au speriat ei singuri când le-am arătat câte greșeli făceau fără să știe. Profesorul trebuie să insiste începând din școala primară. Nenorocirea e că institutorul vine și el din școala secundară, unde nu se insistă fără răgaz (*sans trêve ni merci*) asupra limbii. Asta e pricina ignoranței noastre!

AUGUST SCRIBAN

Pentru a da posibilitate fiecăruia să se folosească de reducere pe C. F. R., și mai ales de a avea un **tren direct**
Soc. WAGONS-LITS | COOK
cu concursul ziarului „Opinia", organizează o nouă
Mare procesiune la MAGLAVIT
Plecarea din Iași Joi 26 Septembrie dimineața
Inapoierea din Maglavit Luni 30 Septembrie seara
Tren direct—special—fără transbordări
Prețul: clasa 3-a 660 lei, clasa 2-a 940 lei } dus și întors
Rețineți din timp locurile rezervate, la Soc. Wagons-Lits | Cook Iasi Piața Unirei

DOCTOR
A. Dascăl
Boli interne
Venerice și Sifilis
Tratamentul blenoragiei la barbați și femei.
Diathermie urologică și generală.
Consultații și tratamente 7½—10 a. m. și 2—9 seara.
Duminica 9—12 a. m.
Iași, str. Cuza Vodă 42
vis a vis de Camera de Comerț

5000 perechi pantofi şi ghete
pentru şcolari şi şcolăriţe au sosit şi s'au pus în vânzare cu preţuri derizorii în
Luna eftină
La mag. QUADRAT

In jurul unei oribile crime

din Valea Rea (Bacău)

Parchetul general se află în posesia unui voluminos dosar asupra împrejurărilor în care — acum 6 luni, — comerciantul Iosif Altersohn din comuna Valea Rea (Bacău) a fost găsit asasinat şi oribil mutilat în prăvălia sa.

Iată cum s'a produs această înfiorătoare crimă.

Soţii Altersohn aveau o mică dugheană în comuna mai sus amintită. In ziua de 11 Martie 1935, Altersohn — un bărbat în vârstă de vre'o 45 ani — a rămas singur în prăvălie, soţia fiind plecată la Bacău, unde urma să aranjeze o cumpărare de imobil.

Victima avea în casă suma de 400.000 lei ce-i trebuiau pentru cumpărarea casei.

Pela orele 7 seara Iosif Altersohn s'a dus până la autobusul ce făcea cursa Bacău—Tg. Ocna, spre a primi o scrisoare dela soţia lui. Probabil, criminalul a pândit acest moment spre a se introduce în prăvălie.

Iosif Altersohn a fost găsit după puţin timp omorât şi groznic mutilat. Cadavrul prezinta urme de lovituri date cu o ferocitate bestială. Criminalul nu s'a mulţumit numai cu atât, ci şi-a spânzurat victima de grinda uşii.

Desigur mobilul acestui monstruos asasinat a fost jaful, deoarece soţia lui Altersohn, imediat înştiinţată, a constatat lipsa sumei de 400.000 lei.

Bănuelile au căzut asupra unui oarecare V. Ile Lazăr care a şi fost arestat.

Organele anchetatoare din Bacău n'au putut stabili însă vinovăţia acestuia, deşi asupra inculpatului planează unele bănueli. Astfel martorul Neculai Giurgea, fost notar în acea comună, declară că a văzut pe Vasile Lazăr dând târcoale prăvăliei lui Iosif Altersohn cu puţin timp înaintea comiterei crimei.

Organele anchetatoare din Bacău au trimis dosarul la Iaşi.

Dl. Procuror general Coroiu se ocupă personal de această înfiorătoare crimă. MIR.

O grupă de institutori din Iaşi recomandă d-nelor şi d-lor colegi *lucrările complecte pentru întregul învăţământ primar ca cele mai bune ale asociaţiei: Petre-Eugen Stoica, Iosif Andriescu, D. Nadă, I. Mihail, N. Ceausanu* şi alţii, cunoscuţi inspectori inamovibili din ţară.

Lucrările sunt reaprobate cu calificativul „Cele mai bune lucrări din câte s'au prezentat".

Se găsesc la librăriile mari şi la depozitul autoturilor, Iaşi, str. Vânători 2, Tătaraş.

Şcolare

Noile manuale de curs primar ale d-lor **Radu Petre** şi **Ioan Săndulescu** în colaborare cu d. **Ion C. Motăş**, inspector general şcolar, se află în depozitul genaral pentru Moldova la:

Librăria Socec & Co.
S. A. Iaşi

Se acordă rabaturile cele mai mari şi condiţiunile cele mai uşoare de plată.

Dispariţia unui elev

dela casa părintească

Legiunea de Jandarmi a fost înştiinţată de un impresionant caz. D. Atanasie Filon din Cortesti-Vaslui, anunţă că fiul său Vasile F. Ilon elev în clasa III la liceul Internat din Iaşi, ar fi dispărut de acasă, de câteva zile, în urma unei dojeni primite dela părintele său. Este în etate de 13 ani, şaten, bine desvoltat şi este îmbrăcat cu tunică grisfer, pantaloni negri şi sandale romanţe.

Intrucât bănueşte că este într'un anturaj viciat, cere concursul autorităţilor pentru punerea copilului în urmărire.

D. cpt. Lascar a dat ordinele necesare.

x **Dr. Brener** *specialist, mamoş*, boli de femei. Cons, 2—8 d. m. în str. Banu.

Spargere la o şcoală

comisă de doi elevi

Cetatea Albă 18.—La cancelaria şcoalei normale din localitate s'a comis recent o spargere. Dintr'un sertar a casierului s'a furat suma de 6.845 lei.

Făcându-se cercetări, s'a stabilit că furtul a fost comis de elevul Teodor Belons din clasa a 5-a.

Ajutat de fratele său, Serghe, Teodor a ascuns banii în com. Maragloveni. Eri, cei doi elevi au fost înaintaţi parchetului. COR.

Atracţia Maglavitului

Sute de persoane din Botoşani

spre satul ciobanului Petrache Lupu

Botoşani 18,—Atracţia spre Maglavit este din ce în ce mai mare. Zilnic pleacă de aici zeci de pelerini.

Acei cari se întorc dela locul minunei dumnezeeşti, confirmă într'ucâtva cele ce se spun despre întâmplările dela Maglavit.

Datorită acestui fapt exodul populaţiei spre satul ciobanului Petrache Lupu este extrem de mare. Numai în ultimele zile au plecat din localitate şi comunele din judeţ câteva sute de pe pelerini.

Drumul spre Maglavit se face cu trenul, ceia-ce dă loc aproape zilnic la mari aglomeraţii. După cum se vede deci, C. F. R-ul profită foarte mult de pe urma minunilor dela Maglavit. S.

Jachete pentru copii
cu fermoar
Ciorapi de copii
foarte durabili
PULOVERE
Lingerie pentru copii

TRINACO
FABRICĂ DE CIORAPI ŞI FLANELE
Sucursala Iaşi: str. Ştefan cel Mare 11

D. George Brătianu

la Vaslui

Vaslui 18 — Duminică 22 Septembrie cor. va avea loc în comuna Scânteia din jud. nostru, o mare întrunire convocată de organizaţia locală a partidului Naţ. Liberal de sub preşedinţia d. profesor universitar Valeriu Bulgaru.

La această mare întrunire vor paticipa şi domnii George Brătianu preşed. part. Naţ.-Liberal şi C. Toma secretarul general al partidului. Cu această ocazie d. George Brăteanu va face importante declaraţiuni în legătură cu ultimele evenimente politice.

CALEX

DOCENT DOCTOR
GH. PLACINŢIANU
Chirurg primar
Spitalul Asigurărilor Sociale
consultă şi operează
pentru boli chirurgicale, ginecologice şi obstetricale.
Cons. 3—5 p. m.
Str. Aleia Alexandri 5
(Dr Negel)

BRUTĂRIE, instalaţie complectă cum cere serviciul sanitar, se închiriază. Adresa: Ghica Vodă No. 37.

DE ÎNCHIRIAT în strada Zlataust Nr. 6 apartamente cu 2 şi 3 odăi cu tot confortul modern.

APARTAMENT, 3 camere parchet, baie instalată, strada Cişmeaua Păcurari No. 10, cu 30.000 pe an. Adresa: Aug. Scriban, str. Manolescu, 4.

SE CAUTĂ de către o familie din Cernăuţi, d-şoară care să cunoască franceza şi româna pentru o copilă de 4 ani. A se adresa C. Steig str. Trei Erarchi 9 Iaşi.

Dr. C. Parhon Ştefănescu
Medic Primar al Spit. Socola
Boale nervoase şi ale glandelor cu secreţiune internă
Consult. 2—4 p. m.
Strada I. G. Duca No. 16
(fostă Muzelor)

Bătăturile
cu toată rădăcina
dispar în patru zile, cu preparatul BATURIN.
BATURIN lucrează sigur!
BATURIN nu dă greşi!
In flacoane originale, cu instrucţiile necesare la
Farmacia Dr. Beceanu
Piaţa Halei

Doctor
Alexandru Lambescu
chirurg, mamoş
consultă pentru
Boli chirurgicale,
boale de femei şi naşteri
zilnic între 3—5 p. m.
Bulevardul Ferdinand 8
(deasupra farmaciei Irofte)

D. Victor Iamandi a fost chemat telegrafic de d. Tătărescu

Ministrul ieşan, situaţia politică şi problema remanierei cabinetului

Activitatea de control a instituţiilor, pe care d. ministru Victor Iamandi o începuse în localitate, având program stabilit pentru două săptămâni, a trebuit să se întrerupă brusc, ieri la amiază.

*

Alaltăieri, când liberalii ieşeni s'au întors dela Voineşti, d. ministru Iamandi a găsit o telegramă venită dela preşedinţia consiliului de miniştri şi semnată de d. Siliceanu, director de cabinet; d. Iamandi era invitat să vie Vineri dimineaţa la Bucureşti pentru a lua contact cu d. prim-ministru Gh. Tătărăscu.

Eri dimineaţă, d. Eugen Titeanu, subsecretar de stat la interne, a comunicat d-lui prefect Teodor Zipa, că d. Tătărăscu roagă pe d. Iamandi să fie negreşit Joi la Bucureşti.

Intrigat de această urgenţă, d. Iamandi a vorbit ieri la amiază la telefon cu d. Silceanu.

La ora 1 jum. cu maşina, d. ministru Iamandi a plecat spre Bucureşti.

*

Inainte de plecare am vorbit cu ministrul Iaşilor.

D. Iamandi socoate că d. Tătărăscu trebuie să-l vadă în legătură cu demonstraţiile populare proectate de partidul şi guvernul liberal şi, probabil, pentru a lua unele deciziuni în legătură cu viitoarea activitate parlamentară şi de guvernământ.

Ceva mai deosebit, d. Iamandi nu crede să fie. Dealtfel, d-sa ne-a subliniat că Vineri sau Sâmbătă cel mai târziu, se va reîntoarce în localitate pentru a executa programul de lucru stabilit.

Problema remanierei

In toiul discuţiei, am căutat a pune în legătură chemarea d-lui Iamandi, cu atât de mult discutata remaniere a guvernului.

D. ministru Iamandi mi-a dat a înţălege că preferă actuala situaţie de ministru de stat.

Pe d. Iamandi l'ar fi tentat ministerul comunicaţiilor.

D. Franasovici rămâne însă. La Muncă şi Ocrotiri Sociale este d. Nistor, care trebuie să rămână în guvern.

Dealtfel şi d. Nistor este ministru de stat, deţinând doar delegaţie de titular la departamentul pe care-l ocupă.

Industria şi comerţul este astăzi un departament de zbucium, — s'au schimbat 4 titulari; şi apoi trebuie neapărat un specialist.

In concluzie şi din câte am înţeles, d. ministru Iamandi vrea să rămână pe loc şi să nu iasă uzat din actuala guvernare.

O atitudine rezervată

Mai putem anunţa că rezerva vădită, în care stă ministrul Iaşilor se datoreşte, în bună măsură, şi unei anumite politici, pe care o duce guvernul şi pe care d. Iamandi n'o agreiază. Din acelaşi motiv se prea poate ca în seziunea de toamnă a Parlamentului, d. Iamandi să nu mai primească a fi purtă-cuvântul cabinetului pe banca ministerială.

Chestiunea Spiridoniei

Revenitor la răspunsul d-lui prof. V. Râşcanu apărut în „Opinia" de ieri, d. ministru Iamandi ne-a declarat:

—„Nu ştiu ce l-a făcut pe d. dr. Râşcanu să se grăbească. Citise doar că Epitropia dă un comunicat şi putea să aştepte".

La întrunirea populară din Nicoline, care se va ţine după întrunirea d-lui Iamandi, d-sa va răspunde punct cu punct afirmaţiunilor d-lui dr. Râşcanu şi va da replică şi d-lui prof. N. Costăchescu privitor la ultimele declaraţiuni politice în care atacă guvernul.

H. BURILEANU

Un agent poştal se sinucide

Lipsesc din casă 60.000 lei

Cetatea Albă 18,— Făcându-se o anchetă la agenţie poştală din com. Prata, jud. Cetatea Albă, s'au descoperit lipsa sumei de 61.000 lei. Şeful agenţiei, un anume I. Carnia n'a putut explica cauzele acestei lipse.

Azi dimineaţă, Cernea şi-a tras un foc de revolver în inimă. Fiind internat la spitalul din Sovata, el a încetat din viaţă. COR.

Informaţiuni

x INCERCARE DE SINUCIDERE.— D. Anghel Agape din Bulevardul Ferdinand 23, a încercat să se sinucidă consumând o cantitate de tinctură de iod.

I s'au dat îngrijiri la spitalul Sf. Spiridon.

x D. prof. I. Botez, preşedintele Camerii de comerţ, a fost plecat la Bălţi în propagandă pentru „Luna Iaşilor".

La Camera de comerţ, d-sa a prezidat o adunare a industriaşilor bălţeni şi a determinat curentul pentru construirea unui pavilion comun.

Industria din Bălţi îşi va avea astfel pavilionul el în parcul dela Copou.

x *Peste câteva zile se vor afişa listele votanţilor pentru alegerea la comunitatea israelită.*

x Unul din cele mai luxoase pavilioane din parcul „Lunei Iaşilor" va fi al fabricei Zamfirescu; vor fi expuse toate produsele fabricei, în socolaterie şi bomboane.

Construirea pavilionului a început ieri.

x Ministerul Muncii a promis să constitue o sumă de bani, pentru pavilionul meseriilor din parcul expoziţiei, la luna Iaşilor.

x In cursul lunei August, au fost internaţi în spitalul Socola 121 de alienaţi.

x Mai mulţi ieşeni, cari şi-au făcut cura la Karlsbad prin intermediul lui „Allgemeine Zeitung" din Cernăuţi, ne scriu că au fost extrem de mulţumiţi de modul cum a decurs voiajul.

x *Uniunea economică* a Studenţilor evrei din Cernăuţi str. Cuza-Vodă No. 3, aduce la cunoştinţa celor interesaţi că, în ziua de 1 Octombrie a. c. redeschide căminul şi cantina studenţească. Preţul întreţinerii complecte este de lei 900 lunar.

x D. Emil Serghie, directorul Teatrului Naţional, a fost din nou chemat la Bucureşti.

D-sa a părăsit oraşul şi se va înapoia Joi.

x Pentru „Monitorul Oficial" orice publicaţii, pierderi, citaţii se primesc la administraţia ziarului „Opinia".

Furt la locuinţa

unui ofiţer

D. cpt. Mazilu din str. Tataraşi, s'a plâns la comisia cincea că acum două săptămâni, pe când d-sa era plecat la băi, a fost jefuit.

Făcându-se cercetări s'a stabilit că hoţul este individul Ilie Lupaşcu din str. Fulger. Acesta a adus şi o femee în casa d-lui cpt. Mazilu şi au furat lucruri de valoare.

Făcându-se o descindere la Lupaşcu s'au găsit toate obiectele. Femeea este urmărită.

Ispravă unui nebun

Chişinău 18 —Intr'un acces de nebunie, locuitorul Teodor Malai din com. Simoneşti a încercat să incendieze toată comuna.

Muind cârpe în benzină, el a dat foc la multe case.

Faptul fiind observat la timp ocul a putut fi localizat.

Nebunul a fost internat la ospiciul Costiugeni.

Aur şi argint

în munţii Făgăraşului

Făgăraş 18. — Făcându-se analiza unor minereuri exploatate din minele d-lui Fulicea din Margineni (munţii Făgăraşului) — s'a constatat că ele conţin 1 Kgr. aur la tonă, 44 gr. de argint la tonă, precum şi plumb, blendă şi galenă.

Aurul şi argintul se găsesc atât în nisipul din râu, cât şi în nisipul rămas de pe urma exploatării.

Familia îndurerată anunţă încetarea din viaţă a iubitului lor

Simon Sufrin

Doctor în medicină şi Colonel în rez.

după o lungă şi grea suferinţă şi roagă rudele şi cunoscuţii de a lua parte la înmormântarea ce va avea loc astăzi Mercuri 18 Septembrie, ora 2 p. m. Carul funebru va pleca dela locuinţa defunctului din str. Palat No. 61 (vis-a-vis de fabrica de oglinzi Bergher).

REPARAŢIUNI DE
aparate de RADIO
ireproşabil executate se fac la noua secţiune tecnică înfiinţată de Soc.
Leonida & Co.
Iaşi, str. Lăpuşneanu 28

Institut de Electro-radiologie medicală
Dr. GH. COSTIN
Medic radiolog la Dispensarul pentru Profilaxa Tuberculozei şi Asigurări Sociale Iaşi
Specializat la Paris şi Viena
Radioscopii, radiografii, radioterapie (tratament cu raze X)
Diatermie, Raze ultra-violete etc.
Consult. 3—5 p. m.
Str. Petru Rareş No. 9

Grădina Pomul Verde
Astăzi seară la ora 9 jum
— Marele succes —
Americaner Prostituţie
Operetă în 4 acte
Dl. Hyman Prizant în rolul Gheţl Şlimoz'l.
In caz de timp nefavorabil reprezentaţiile au loc în sala Teatrului Phoenix.

De vânzare
Grâu de sămânţă
variet. Zemka
Preţul 4.60 lei kgr. loco
Ferma Ezăreni
jud. Iaşi
proprietatea *Facultăţii de Agronomie.*

DOCTOR
ADRIAN ŞTEFĂNESCU
MEDIC DE SPITAL
Boli interne şi nervoase
Consul. 4—6 p. m.
Str. I. G. Duca Nr. 16
(fostă Muzelor)

Athanase Gheorghiu
Directorul Librăriei Socec
se bucură că rămâne printre ieşeni.
Ieşenii se bucură cumpărând eftin la
SOCEC

ULTIMA ORĂ

Tcaciuc şi-a mărturisit crimele

şi îşi acuză concubina de complicitate

Cum s'a operat în casa blestămată - Două victime au fost identificate

Misterul celor şase cadavre descoperite în casa din str. Baciu nr. 16, ar fi furnizat desigur celebrului scriitor Edgar Wallace un subiect senzaţional de roman. Tot aşa de bine ar putea fi un caz produs de bogata imaginaţie al unui Scherlock Holmes.

Afacerea aceasta care a pus pe lucru aproape întreg personalul chesturii ieşene, pasionează în chip deosebit şi pe anchetatori.

Tcaciuc borfaş

Pentru poliţiştii ieşeni, Tcaciuc nu este un nume nou. Il cunosc toţi comisarii şi agenţii.

A trecut pe la toate comisiile, unde a fost adus pentru cercetări. La biroul judiciar ocupă „loc de cinste". Are cazier bogat. Il cunosc şi gardienii publici fiindcă Tcaciuc era în tovărăşia borfaşilor şi a oamenilor fără căpătâi.

La comisia cincea, — circumscripţie în raza căreia se află strada Baciu, — stăm de vorbă cu comisarul-şef, av. Stroian. D-sa a avut destul de lucru cu Tcaciuc. Era adus deseori la cercetare, s'au pentrucă şterpelise ceva, s'au pentru bătăi, ori pentru scandal. D. Stroian ne spune că Tcaciuc era totdeauna mut. Cu cleştele îi scoţi vorbele din gură.

Informaţiuni interesante ne dă şi agentul Asurdoaie. D-sa îl cunoaşte bine pe borfaş pentrucă l-a avut deseori client la biroul judiciar. Tcaciuc a comis numeroase furturi şi de multe ori era prins în flagrant delict. Răufăcătorul nega chiar evidenţa. Se aduceau corpurile delicte şi deabea atunci recunoştea.

Frate de cruce cu Pistol şi Şindrilaru

Tcaciuc se găsea în elementul lui în preajma borfaşilor.

După cum însuş mărturiseşte, îl cunoaşte perfect pe temutul bandit Pistol, şi e foarte probabil să fi lucrat împreună.

In aceiaşi amiciţie era cu alt borfaş de calitate: Şindrilaru. Acesta din urmă a stat chiar cu chirie la Tcaciuc ocupând o „camoră mobilată".

Presupusul criminal e originar din Sculenii-Basarabeni. Şi la Iaşi era în contact cu basarabeni. Aşa dar nu-i exclus ca victimele să fie oameni de dincolo de Prut.

Ce mai spune Elena Ciurlea

Concubina lui Tcaciuc a spus multe lucruri interesante. Iată un amănunt de o deosebită însemnătate care-l înfundă rău pe tâlhar.

D. Grigore Botez directorul chesturii, o întrebă ce făcea Tcaciuc pe când stăteau împreună în strada Baciu. Femeea a răspuns:

— Eu voiam să podesc odaia că era numai pământ pe jos. Da' el: nu. Nu se lăsa cu nici un chip. Şi mai vedeam—continuă concubina—că într'un colţ din odae era o movilă de pământ. Ii spuneam eu lui Vasile: Măi, să tacem curat în odae; că nu şade frumos. El nu voia. Lasă, îmi zice, lasă aşa, că-i bine. Ce ne trebue nouă să ne amestecăm aici ? Că doar nu-i casa noastră".

Răspunsul acesta pe care Tcaciuc l-a dat concubinei sale, este o prezumţie puternică cum că el a ucis. Şi căuta să nu se scociorască pământul.

Cum lucra asasinul

O supoziţie serioasă a d-lui director Botez este că Tcaciuc proceda în felul următor: Săpa într'un loc, unde îngropa un om după ce îl ucidea. Şi pământul din locul acela îl dosea sub pat. După aceia, mai făcea în alt loc o groapă pentru alt cadavru. Pământul scos din groapă îl depozita deasemeni sub pat. La fel a lucrat cu toate cadavrele. Şi în modul ăsta s'a făcut movilita de pământ de care vorbeşte Elena Ciurlea. Desigur că Tcaciuc nu era să transporte afară pământul, că dădea de bănuit megieşilor.

Indată ar fi fost întrebat şi s'ar fi aflat ce lucruri necurate se petrec la dânsul în casă.

Tcaciuc tace

Presupusul criminal păstrează acelaşi mutism. Răspunde rar de tot şi monosilabic. Nu înjghebează o frază întreagă. Tcaciuc a căzut într'o stare de prostaţie. Dar toate indiciile, pledează pentru culpabilitatea lui.

La morgă, în faţa celor şase cadavre, era neclintit.

— Nu cunosc pe nimeni, nu cunosc pe nimeni; repeta cuvintele acestea într'una. Altceva nu s'a putut scoate dela el.

Omul cu piciorul şchiop

La unul din cadavre, aparţinând unui bărbat cam de 50 ani, s'a observat că era şchiop de piciorul drept, care era mai scurt ca stângul.

— Ia vezi, s'a adresat lui Tcaciuc unul din magistraţi, poate ştii care-i ăsta. Uite bine, e şchiop. N'ai avut nici-odată deaface cu vr'un om şchiop ?

In ochii borfaşului a trecut o licărire de o secundă. A recăpătat însă îndată fizionomia obişnuită. Şi a răspuns cu acelaş leit-motiv obsedant:

— Nu ştiu, nu-l cunosc.

Cine sânt victimele ?!

Dacă Tcaciuc e asasinul, victimele nu pot fi decât basarabeni, pentrucă dacă din Iaşi ar fi dispărut cineva s'ar fi semnalat îndată.

Se vor face serioase investigaţii în comuna natală a lui Tcaciuc pentru a se cunoaşte cine lipseşte deacolo.

Se va scormoni şi se va întreba pretutindeni. Şi basarabenii din localitate vor fi luaţi la cercetare. Cei asasinaţi sâat oameni de proastă condiţie socială; se cunoaşte după zdrenţele cu care erau îmbrăcaţi. Se poate să fie dintre tovarăşii de isprăvi deai lui Tcaciuc.

Poate unii dintr'înşii ştiau ceva despre el şi deaceia Tcaciuc i-a suprimat, să nu iasă o vorbă despre fărădelegile lor.

Elena Ciurlea a avut vre'un rol ?

Ar mai fi o ipoteză:

Concubina lui Tcaciuc, Elena Ciurlea, o tânără suficient de atractivă, să fi momit oamenii acolo în bordeiul morţii, unde li se pregătea un sfârşit îngrozitor.

Sadismul criminalului întrece orice închipuire. Unul din cadavre a fost găsit aşezat pe vine, îndesat în pământ, să nu ocupe mult loc. Gropile erau făcute simetric, cu grije. Iar oamenii ciopârţiţi, hăcuiţi drept în obraz. Crestături pe gât, pe ceafă.

O femee, Maria Nicolau ne spune că într'o noapte trecind pe la casa lui Tcaciuc, a auzit ţipete groaznice din care a putut desprinde: „Valeu, mă omoară".

Casa cu nr. 16 rămâne un loc blestemat. Un sălaş al morţii.

Anchetatorii sânt convinşi că Tcaciuc e vinovat şi speră că vor lămuri cazul. E ceiace aşteaptă populaţia acestui tirg pe drept cuvint uluită de descoperirea făcută.

Mărturisirile lui Tcaciuc

— Cine sînt două dintre victime —

In sfîrşit, după o muncă de patru zile şi patru nopţi,—munca depusă cu toată abnegaţia de organele anchetatoare, s'a lămurit misterul din str. Baciu.

Astă noapte la ora 2 Tcaciuc a început să vorbească. A destăinuit agentului de serviciu Rotaru.

— Bine m'aţi sfătuit dvs. i-a zis criminalul—că tot am să ispăşesc. Iaca spun.

A mărturisit numele a două din victime: Wilhelm Cucuruz din Suceava, în etate de 21 de ani. Numitul a fost în serviciul hotelul Schiller. Era comisionar. A dispărut din serviciu în Noembrie 1934. A doua victimă este un oarecare Maxinov din Abeşti (Basarabia).

Ne-am informat la hotel Schiller. Portarul Simon Cocoş ne spune că Wilhelm Cucuruz a fost în adevăr comisionar la hotel şi a dispărut din serviciu la data sus arătată.

Cucuruz avea asupra sa vreo două mii de lei strânşi pentru armată, deoarece trebuia să fie încorporat. Probabil că Tcaciuc a ştiut că victima are bani.

Criminalul declară că Elena Ciurlea, concubina atrăgea oamenii în casa lor,—dealtfel după cum scriu în altă parte. Numele celorlalte victime se vor cunoaşte în cursul zilei de azi. Tcaciuc spune că nu ştie cum îi cheamă pe ceilalţi. După comiterea crimelor, hainele celor asasinaţi erau vândute.

Meritul că s'a făcut lumină în această afacere revine d-lui procuror Costinescu şi întregului aparat poliţienesc în frunte cu d-nii chestor Stamboliu, director Gr. Botez, deasemeni au lucrat toţi comisarii şi agenţii biroului judiciar condus de d. comisar şef, P. Bobeica. Gardienii publici conduşi de d. Anghelescu deasemeni au dat lămuriri preţioase deoarece cunoşteau pe Tcaciuc.

Astăzi se va face probabil reconstituirea, în prezenţa autorităţilor.

M. ADMAR

Necrezând în minunile dela Maglavid

se răneşte cu un pahar

Vaslui 18.—O scenă impresionantă s'a produs într'o bodegă din localitate. Dl. Leon Goldstein coproprietarul cinematografului „Lux" din localitate, pe când se afla la un aperitiv cu mai mulţi prieteni în localul bodegei „la Adolf", discuta despre minunile de la Maglavid.

Un domn inspector al autobuzelor din capitală, care se afla alături la o masă, auzind discuţia, a confirmat aceste minuni.

Dl. L. Golştein exprimându-şi neîncrederea în ciobanul Petrache Lupu scapă la un moment dat paharul din mână, în momentul când voia să bea din el, spărgându-se în bucăţi şi rănindu-l la un picior.

Această întâmplare a impresionat pe toţi cei ce se aflau de faţă. Cal'x

Informaţii

x Unele ziare au publicat ştirea că d. Iuliu Maniu ar fi fost operat de otită.

„România Nouă" desminte categoric această ştire, precizând că d. Iuliu Maniu a fost şi este pe deplin sănătos.

x **Bacalaureatul** Pentru regiunea şcolară Iaşi, vor funcţiona în actuala sesiune numai două comisiuni de bacalaureat; la liceiele Naţional şi internat din oraşul nostru.

Se vor prezenta 200 de candidaţi.

x Astăzi la ora 10 dimineaţă, s'a deschis şedinţa consiliului plenar al eparhiei Moldovei.

Italia respinge propunerile

comitetului de 5 ?

Situaţia se agravează din zi în zi

La Geneva, comitetul de 5 a ţinut ieri şedinţă, examinând formula de compromis pentru satisfacerea Italiei. D. Laval speră că va găsi o bază pentru a se începe noi discuţiuni.

Pe de altă parte însă, o telegramă particulară din Roma arată că punctul de vedere al comitetului de 5 (care este cunoscut de pe acum la Roma), nu satisface pe d. Mussolini.

Se şi afirmă că d. Aloisi a primit instrucţiuni să declare că aceste propuneri sunt inacceptabile. Şi urmarea va fi, desigur, retragerea Italiei din Societatea Naţiunilor.

La sporirea încordării, contribue noul interview acordat de d. Mussolini ziarului „Le Matin" şi prin care se exprimă ameninţări directe la adresa Angliei.

*

La Londra s'a întrunit ieri comitetul apărării naţionale, sub preşidenţia d-lui prim-ministru Baldwin. Şedinţa a fost îndelungată şi strict secretă.

Pregătirile militare continuă cu febrilitate. Noi vase de război engleze au sosit la Gibraltar. Deasemenea, escadrele engleze evoluiază în Marea Egee.

Se aduc şi armate din Indii. La Bombay sânt concentraţi peste 30.000 soldaţi.

Mobilizarea continuă discret şi în Abisinia. Cercurile militare britanice afirmă că Abisinia poate pune, pe picior de război 1,140,000 soldaţi.

*

Din Washington s'a transmis o declaraţie curioasă a d-lui Norman Dawis.

Bărbatul de stat american a declarat că pactul Kellog conţine obligaţia morală pentru Statele-Unite, de a împiedeca războiul, şi că Statele-Unite îşi vor îndeplini această obligaţie.

E vorba, oare, de o intervenţie directă a Americei în conflictul etiopian ?

Descoperire ciudată

în gara de Nord

Bucureşti 18. — Sub o bancă, într'un vagon de cl. III al Rapidului Ardeal, sosit aseară în gara de Nord, s'a găsit un coş cu cartuşe de dinamită.

S'a constatat că dinamita provine dela o exploataţiune din Făgăraş. Ancheta continuă.

Sinuciderea unui student

Bucureşti 18.—Tânărul Amos Tarca (originar din Ardeal), student în anul V al Facultăţii de medicină, s'a sinucis cu un glonte de revolver, în localul căminului studenţesc din Bul. Schitu Măgureanu. Moartea i-a fost fulgerătoare.

Se crede că studentul era deprimat de moartea recentă a unui prieten. Ş—fire impresionabilă—şi-a curmat firul vieţii.

Cercetările în jurul furturilor de mărfuri dela Botoşani

Botoşani 18.— In legătură cu furturile de mărfuri săvârşite în magazinul Margulies din localitate, revenim cu următoarele amănunte:

Cei 3 arestaţi, funcţionarii Mişu Marcovici, Burach A. Stein şi negustorul Pincu Keiş au fost astăzi aduşi la parchetul local unde li s'a luat câte un interogator. Ei vor continua a fi cercetaţi şi mâine la parchet, urmând ca să li se lase mandate de arestare.

La poliţia locală se fac deasemeni cercetări, spre a se stabili dacă cei 3 arestaţi mai au complici în isprăvile lor.

Coresp.

Accident de automobil

Cluj 18. — Dl. Monty inspector al distribuţiei chibriturilor, s'a izbit cu automobilul de trotuar. Maşina a intrat în vitrina unui magazin.

Dl. Monty, şi un copil care trecea pe acolo, sânt răniţi.

PREDAU imediat din cauza plecării, magazin introdus de coloniale, cu edecuri şi marfă în plin centru. A se adresa la ziar sub „A".

x *Domnul Profesor Dr. I. Tănăsescu, reîntors în localitate, a reluat consultaţiile în cabinetul d-sale din str. Coroi 6, între 1—4 p. m.*

x Dentista *R. Prozementer* s'a reîntors în localitate şi a reînceput consultaţiile în cabinetul d-sale din str. Cuza Vodă 42 (casele Cristofor) între 10—2 şi 4—7.

Ştiri politice

Iarăşi se amână remanierea?

Intrevederile politice de ieri

Bucureşti 18.—D. Inculeţ ministru de interne, a plecat ieri la Sinaia şi a fost primit în audienţă de Rege. Audienţa a ţinut mai bine de un ceas.

La ieşirea de la palat, d. Inculeţ a refuzat să dea vre-o lămurire, — limitându-se se declare că a lucrat cu Suveranul la rezolvirea chestiunilor curente. Apoi a luat trenul spre Bucureşti.

*

Intre timp, a avut loc în Capitală întrevederea între d-nii Tătărescu şi Dinu Brătianu. Se afirmă că de astă dată s'a stabilit mai multă cordialitate între şeful partidului şi şeful guvernului.

D. Inculeţ înapoiat aseară în Bucureşti, a avut o lungă consfătuire cu d. Tătărescu.

In ce priveşte remanierea, se anunţă că va fi din nou amânată pentru finele lunii Septembre.

Există dificultăţi la găsirea unui titular pentru departamenrul industriei şi comerţului.

*

Aseară s'a decis ca marea demonstraţie liberală să aibă loc la Iaşi sau Craiova, sau Sibiu.

Se va cere avizul d-lui ministru Victor Iamandi şi apoi se va lua hotărârea definitivă.

*

D. Victor Antonescu, ministrul finanţelor, a plecat ieri la Geneva, pentru ca împreună cu d-nii Laval şi Titulescu, să discute chestiunea plăţilor româneşti în Franţa.

Groaznica moarte

a unui lucrător

Botoşani 18,— Astăzi dimineaţă s'a produs o groaznică nenorocire în satul Copălău din judeţul nostru.

Maistrul fântânar Mihai M. Leonti, în etate de 35 ani, lucra într'o fântână adâncă de vre-o 6 metri. La un moment dat s'a surpat malul fântânei, care l'a acoperit complect pe nefericitul lucrător.

Nişte trecători cari au văzut nenorocirea, au săpat câte-va ore pământul, până au dat de cadavrul lui Leonti.

Au fost înştiinţaţi jandarmii satului, cari au sosit la faţa locului. Parchetul local, înştiinţat telefonic de această nenorocire, a delegat cu facerea unei anchete pe plut. Seredim, şeful postului de jandarmi din com. Copălău.

SRG.

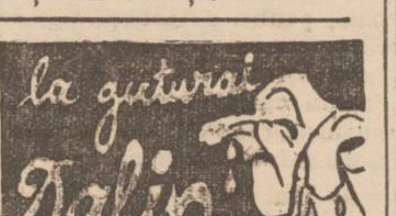

x Eri a fost în localitate d. Nolică Antonescu profesor la facultatea de drept din Bucureşti.

D-sa a pledat alături de d-nii Sever-Bucureşti şi Nicu Apotecher-Iaşi, în procesul de conversiune al d-lui Moşinschi din Roman.

Ca adversari au avut pe d-nii Mustea-Roman şi C. Simionescu.

Curtea, sub preşidenţia d-lui prim preşedinte Gorgos, se va pronunţa Sâmbătă.

x Părinţi, îngrijiţi-vă copiii anemici şi limfatici, dându-le *Siropul Iodotanic Werner*

Preparat de farmacia Werner—Iaşi.

82 I. C. Brătianu cumpără AUR dinţi, bijuterii etc. plătind cel mai bine

Dr. N. N. DABIJA
Conferenţiar de Radiologie al Clinicei Medicale, Medic al Casei Asigurărilor Sociale
BOLI INTERNE ŞI RADIOLOGIE
Diagnostic şi tratament cu
Raze X
Tratamente electrice:
Diathermie, galvanizare, farodizare, ultraviolete, băi de lumină, etc.
Consultaţiuni 1—3 şi 6—8
Str. Sft. Atanase No. 4 Iaşi

Pentru sănătatea ochilor Dvs., adresaţi-vă numai magazinului de specialitate

Optica modernă ARGUS
IAŞI, —LAPUŞNEANU 43
vis-a-vis de Hotel Palace
CALITAŢI SUPERIOARE
PREŢURI MODERATE

Mag. EDUARD
ANUNŢĂ CĂ I-AU SOSIT ULTIMELE NOUTĂŢI PENTRU SEZONUL DE TOAMNĂ

Pentru articolele de menufactură şi stofe necesare şcolarilor şi elevilor, magazinul
FRAŢII BARASCH
STR. CUZA VODA 50
acordă mari reduceri de preţuri

„ANGORA"
Magazin de lânuri, bumbace, mercerie şi galanterie
IAŞI
Cuza Vodă Nr. 7
vis-a-vis de fosta Prefectură de Poliţie
In vederea deschiderea şcolilor şi începutul sezonului, am asortat magazinul meu cu toate specialităţile de mai jos:
Lână de croşetat şi împletit poolcwere de damă, bărbăteşti şi copii. Marca „Pingouin" Franceză. Lână pentru chelim şi canva. Bumbac pescăresc cu kg.r. Maco pentru perdele, Macrame. Toate articole de brodat D. M. C. Mătase vegetală şi chelim. Andrele, croşete, igliţe, batoane. Modele pictate pe etamină şi canva, perine şi covoraşe, gobelinuri toate mărimele. Feţe de mese leizere, mileuri desemnate pe pânză. Etamină cu metru, vatelină p. paltoane cu preţul fabricei. Toate furniturile de croitorie pentru şcoli şi ateliere. Reduceri mare de preţuri.

LA GHEM
găsiţi un bogat asortiment în Poşete şi Mănuşi de piele „Gant-Royal" modele originale cu preţuri modeste.

Becuri ELECTRICE garantate Toate voltagele
mărcile TUNGSRAM, PHILIPS, WOLFSRAM, OSRAM etc.
Cumpăraţi cu preţurile fabricei la Depozitul General
Zaharia We[illegible] Unirei

ANUL XXXI No. 8533

ABONAMENTE

Lei 350 . . . . pe un an
. 180 . . . . . 6 luni
. 90 . . . . . 3 .
. 1000 . . . Instituții publice

ATELIERELE TIPOGRAFICE
IAȘI. — STR. LĂPUȘNEANU 37

Telefoane { Redacția 391 / Administrația 394 / Serviciul de noapte 367

1 LEU

OPINIA

Ziar popular cotidian

VINERI 20 SEPTEMBRIE 1935

SERIA 62-a OPINIA

PREMII GRATUITE

Bon No. 47

Aspecte ieșene

...în străzile din jurul Halei (Anastasie Panu, Cizmăriei, Elena Doamna, Bărboi, C. Negri etc.) se poate vedea foarte des— aproape în fiecare dimineața— un spectacol eminamente rural.

Cotiugare enorme cu fân blochează străzile, în așteptarea cântărirei la vre-un cântar particular. Căci se știe că, în centrul acestui târg,--împotriva regulamentelor--sânt numeroase depozite de spirt, lemne, cherestea etc. cu cântare mari.

Mai alaltăeri, un cotiugar cu fân s'a răsturnat pe str. Elena Doamna, la punctul „5 drumuri",--nod principal de circulație. S'a făcut în grabă loc, pentru a nu se împiedeca mersul vagoanelor de tramvai; dar fânul a stat multe ceasuri răvășit pe trotuar.

Aceiaș afluență se întâmplă cu căruțele de lemne, primblate spre vânzare în centrul orașului.

Ingrămădeala aceasta cu aspect rural, plus dejecțiunile animale, fac Iașul să rivalizeze cu Negrești, Codăești sau Podul-Iloaie.

Parcă există o piață de fân și lemne. In orce caz, ar trebui să existe asemenea loc special, și să se vegheze la respectarea curățeniei și aspectului orășenesc.

E de neîngăduit ca târgul nostru principal cu atâtea lipsuri și păcate urbanistice, să mai fie ruralizat în acest fel, din indiferența celor în drept.

E de neîngăduit să te izbești pe stăzi, în cartiere principale, de porci, găini și altb orătsnii -- ca la Pocreaca.

Trebue o acțiune edilitară energică, pentru a se pune capăt acestui dezmăț. O acțiune energică, nu numai pentru „luna Iașilor", -- ci permanentă, 12 luni pe an.

Un cetățean

Situația politică

— „Guvernul rămâne"... declară foarte răspicat, cercurile guvernamentale.

— „Guvernul pleacă în curând; e ca și căzut",... afirmă cercurile opoziției. Iar național-țărăniștii anunță categorie că au toate motivele să se pregătească, ei, de putere.

Noi ne felim a face profeții. Avem însă impresia că guvernul mai rămâne.

Impresia noastră se întemeiază pe faptul că s'au prelungit cenzura și starea de asediu.

Dacă guvernul ar fi fost gata de retragere, n'avea nici un interes să prelungească regimul excepțional.

Din elementare motive tactice, s'ar fi debarasat de această piedică morală, — lăsând dificultatea în sarcina succesorilor.

Odată însă ce d. Iătărescu a acceptat prelungirea regimului excepțional, împotriva cunoscutei păreri a d-lui Dinu Bratianu —înseamnă că și-a mai asigurat vre-o câteva luni de guvernare.

Așa dar zgomotul ce se face în jurul dificultăților remanierei și a greutăților de guvernare, poate avea o bază de adevăr, însă nu implică o schimbare de guvern.

Iar la dreptul vorbind, spre a se creia o situație obligată pentru schimbarea guvernământului, ar trebui ca partidele care cer succesiunea, să arate amănunțit soluțiile la problemele economice și financiare. Aceste soluțiuni de amănunt, la amănuntele vieții cotidiane, le așteaptă cu ardoare poporul necăjit.

De teorii pompoase, ne-am săturat cu toții.

X.

Un reprezintant al creditorilor franceji vine la București ?

Unele ziare află din cercurile financiare, că reprezintanții creditorilor de la Paris vor delega un reprezintant al lor care să vie la București.

Aceasta, cu toate că ministrul nostru de finanțe s'a dus la Geneva să ia contact cu d. Laval.

Vre-o precizare în această chestiune, lipsește deocamdată.

IN GERMANIA

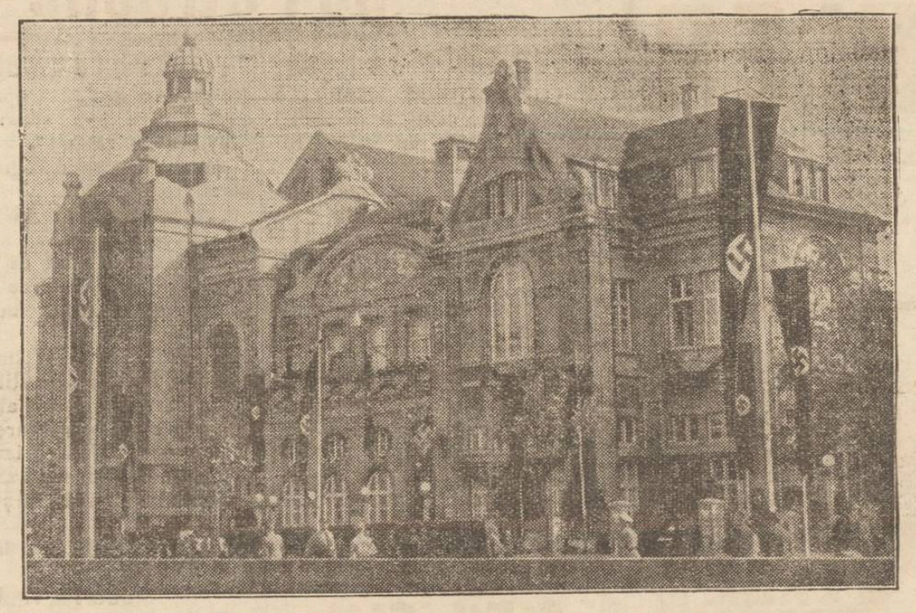

„Palatul asociației culturale" din *Nürenberg* unde s'a ținut recenta ședință a Reichstagului german. Aici s'au votat cunoscutele legi rasiste; și tot aici d. Hitler și-a rostit discursul prin care a dat a înțelege că se pregătește să ocupe Memel.

Din toată lumea

Luna Galaților

In frumosul port moldovenesc de la Dunăre, s'a inaugurat „luna festivă" 15 Sept-15 Octombre. Primirea vizitatorilor a fost îngrijit organizată și s'au acordat înlesniri însemnate pe c. f. r.

Galații este un oraș clădit cu gust, bine edilitat și plin de mișcarea caracteristică marilor porturi. Vizitarea lui e o plăcere și o datorie. Dacă ar fi numai agrementul ce-l oferă Dunărea, încă s'ar justifica vizitarea Galaților.

S'au făcut și pregătiri festive speciale, între care o grandioasă defilare a carelor alegorice, reprezintând istoricul meseriilor și comerțului.

Ieșenii vor privi cu bucurie succesul „lunii Galaților", căci va fi un succes moldovenesc, bine meritat.

Planurile Italiei

Polemizînd cu Anglia, ziarul italian „Lavro Fascista" face următoarea precizare:

—„Italia nu se duce în Etiopia numai ca să caute materii prime sau debușeuri. Etiopia este pentru noi o țintă revoluționară. *E punctul de plecare* al afirmărei de putere a Italiei fasciste în lume. Credința și mîndria Italiei lui Mussolini sînt angajate în această întreprindere".

Așa dar, cucerirea Abisiniei este numai „un punct de plecare". Vor urma și alte cuceriri. Probabil Austria, Albania. Și ce altceva ?!

Umanitarism și afaceri

La Geneva, complicațiile se ivesc dela o zi la alta.

Pe ziua de ieri, o nouă complicație a provocat Rusia. Guvernul sovietic a depus un protest împotriza activității comitetului de 5, pe motiv că republica sovietică nu poate admite politica colonială de cuceriri și exploatare.

Adică, Rusia este ostilă față de politica războinică și pretențiile imperialiste ale Italiei.

Dar tot Rusia aprovizionează Italia, vânzând cereale și petrol pentru armata din Eritreia...

Pentru... afacerile sânt afaceri. Ca și la burghezi!

La Hollywood

In cetatea mondială a filmului, frumusețea femenină e atât de răspândită încât aproape nu mai influențează pe nimeni. In restaurant, la dancing, pe stradă n'auzi de loc:

— Vai! ce frumoasă fată!

N'auzi asemenea exclamații pentrucă toate femeiele sânt frumoase; și sânt multe: prea multe.

Se întâmplă, însă, câteodată să auzi alt strigăt:

— Uite ce nostimă e femeia aceasta urâtă.

O femeie urâtă? E lucru rar. Toată lumea o privește cu interes; chiar cu admirație și astfel, mediul schimbă valorile, chiar și în ce privește farmecul fizic al femeilor.

Motiv de divors

Incă un motiv de divors foarte original, a fost inventat în America. Motivul este ...salutul hitlerist!

D-na Warnke din Comden (New Jarsey) a cerut să fie despărțită de bărbatul ei, pentrucă acesta „ace la orce prilej salutul hitlerist".

Mai ciudat este că judecătorii au admis cererea și au pronunțat divorțul.

Combaterea cerșetoriei

Poliția din Austria a luat o inițiativă fericită, pentru combaterea cerșetoriei.

Mii de cerșetori au fost ridicați de pe străzi și închiși în „lagăre de muncă". Ei sânt folosiți la construcțiile de șosele, în schimbul hranei și a unei mici salarizări.

Rezultatele sânt foarte bune. Cei mai mulți dintre cerșetori au recăpătat gustul de muncă, iar statul folosește de pe urma acestor brațe viguroase și ieftene.

Muzica de jazz

Celebrul humorist englez Bernard Shaw suferea, zilele trecute, de o îndrăcită durere de cap.

Un cunoscut dirijor de jazz i-a făcut vizită și căuta să-l convingă cum că niște tangouri și foxtroturi îi vor face bine.

— Vrei, scumpe maestre, să-ți cânt ceva din saxofon ?.. l-a întrebat muzicanul.

Și Bernard Shaw a răspuns foarte serios:

— Mulțumesc, prefer durerea de cap!

Apărarea contra atacurilor aeriene

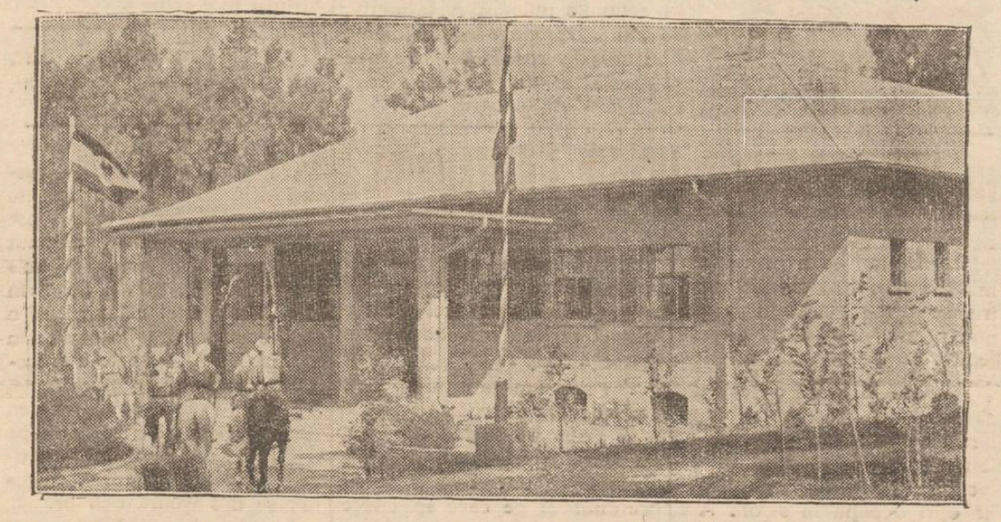

La Addis-Abeba domnește teama că italienii vor dezlănțui puternice atacuri aeriene. Deaceia s'au luat măsuri pentru construirea de adăposturi. Localurile legațiilor străine s'au amenajat pivnițe betonate. In curtea legației germane din Abisinia, dedesubtul căreia s'a construit deasemenea o subterană pentru adăpostirea arhivei și a personalului.

IDEI ȘI FAPTE

Tot în chestia potlogăriei de la P. A. R. I. D.

Sunt urmăriți numai vinovații cei mici

Am fost greșit informat, că s'au luat măsuri împotriva tuturor autorilor fraudelor descoperite recent la administrația P. A. R. I. D-ului din Vâlcov. Până'n prezent n'au fost deferiți parchetului decât funcționarii necorecți în sarcina cărora s'au descoperit nereguli. Precum e obiceiul la noi, mari vinovați au mai fost lăsați liberi și umblă să întindă mușamaua peste faptele lor mârșave.

Corespondentul unui ziar din Chișinău află unele amănunte, cu adevărat senzaționale, în legătură cu potlogăria dela P. A. R. I. D.

Un fost contabil din Vâlcov care a golit acum câțiva ani o cassă de bani, fuge la Cetatea Albă și reușește să-și făurească o avere de milioane. Azi, respectivul e porecлit „vice-rege al peștelui", posedă palate somptuoase și se ălăește în limuzine luxoase.

Un grec, descins recent pe meleagurile Basarabiei, fără un ban în buzunar, deține în prezent titlul de „rege al peștelui".

Domnul în chestie se joacă, pur și simplu, cu banii. Neputându-se deplasa în junglele africane, spre a vâna tigrii și lei, respectivul își cumpără leii dela un circ poposit la Cetatea Albă, și își satisface astfel gustul de vânător exotic!

Așa-i că nu vă vine a crede, deși corespondentul garantează autenticitatea știrilor senzaționale furnizate de el?

Dar câte amănunte picante n'au rămas oare nedescrise de gazetarul respectiv; câte mistere n'au rămas nedezvăluite!

Să admitem — prin absurd, evident — că toate aceste lucruri surprinzătoare au putut trece neobservate în decursul anilor; că tuturor li s'a părut firesc ca un oarecare contabil să strângă în doi timpi și trei mișcări, câteva milioane.

Dar se va admite oare ca, după ce amestecul acestor personagii sinistre va fi stabilit, să fie lăsați să-și bată joc de lege și să-și continue viața de nababi în mijlocul unei sărăcii lucii. Se va răbda oare ca ei să rămâie nepedepsiți, în timp ce funcționarașii mititei își vor ispăși păcatele?

Să fie trași cu toții la răspundere, așa dar! să li se confiște averile! să fie lăsați calici, așa cum au fost, când țara nu era încă fericită cu instituția regiilor autonome.

I. L. BASARABEANU

Medicina pentru toți

Sifilisul extra-genital

de dr. *A ex. Socolovschir*

Sifilisul cavității bucale este un fenomen destul de des; în tot cazul —mult mai des de cât crede marele public.

Sifilisul gurei, a migdalelor, buzelor, farinxului, limbei etc. — trec prin toate stadiile proprii acestei boli.

Șancrul tare, dur, se desvoltă de obiceiu, pe buze, pe amigdale, pe limbă etc, peste 3 4 săptămâni după infecția extra-genitală. Trebuie să subliniem, că posibilitatea infecției extra-genitale, e reală, aceasta nu e superstiție, cum crede lumea. Sărutarea, vesela din restaurant, pahar, furculițe, linguri, țigarete— toate lucrurile acestea, dacă sunt contaminate, dacă au fost întrebuințate de un sifilitic—pot contamina foarte ușor pe un om sănătos.

Șancrul dur se prezintă ca o îngrășare, o întărire a mucoasei, care, câteodată ulcerează, Dureri se observă foarte rar, Afară de șancru, se observă foarte des așa zisa anghină sifilitică, ce se caracterizează prin culoare specifică mucoaselor gâtului și omușorului; roș închisă. O astfel de anghină se deosebește de cea obișnuită prin aceia că trece neobservată, neprovocând, cum a observat prof. Brunings, nici un fel de tulburări, fiind aproape nedureroasă.

Forma secundară a sifilisului se întâlnește deasemenea foarte des în gât. Particularitatea caracteristică a unei astfel de forme sunt așa numite „mal ques moqueses", plăci mucoase. Expresia aceasta medicală e cunoscută deja de marele public, grație marei întinderi a sifilisului. Plăcile mucoase sunt niște ridicături ovale, mici, albicioase gurei și farinxului. In timp, ce sifilisul primar poate fi confundat cu o altă boală (cancer, tuberculoză sau chiar faringita), plăcile mucoase nu pot că fie confundate cu nimic, fiind foarte caracteristice și dând o dovadă exactă a sifilisului.

Forma terțiară se caracterizează prin așa *gumă*, — niște ulcerațiuni purulente pe amigdale, limbă, cerul etc. Aceste ulcerațiuni merg în profunziune din ce în ce mai

Continuare în pagina II-a

Note de călătorie

In regiunea fiordurilor norvegiene

Orașul Bergen — Grădina lui Knut Hamsun
O vizită la vila unde a trăit Grieg

S'a vorbit mult de frumusețea rece, maestoasă, a fiordurilor Norvegiene. Literatura, în descripțiuni poetice, și muzica melancolică a țărilor nordice, a cântat acest extraordinar fenomen al naturei, datorit poate unei simple acțiuni de erosiune a apei.

Cel mai mare și mai caracteristic, e fără îndoială Nord-Fjiord, pe aceiași latitudine ca și insulele Lofoten, ai cărui munți,—adevărate ziduri — ating 1500 de metri înălțime. Acest fiord a servit de inspirație lui Grieg pentru cele două celebre „suite", Iată grota faimoasă unde imaginația lui Grieg a văzut dansând piticii.

Comandantul piquebotului belgian pe care ne aflăm, ne-a promis să ne arate, — odată ajunși la Bergen—și casa unde a trăit celebrul muzician, și unde însă locuește astăzi D-na Grieg. După ce ne-a dat ocazia de a vedea multe minuni ale naturei, asupra cărora voi reveni la timp, comandantul își ține promisiunea și odată debarcați la Bergen, al doilea mare oraș după capitală, clădit pe una din cele 200.000 de insule ce presară coasta Norvegiei, iată-ne în drum spre vila lui Grieg.

Orașul e foarte pitoresc, modern, cu clădiri importante și hoteluri luxoase. Aci norvegienii au respectat o oarecare unitate de stil în construcție, ceia ce dă orașului o aparență cu totul occidentală.

După o privire aruncată pe furiș în grădina lui, Knud Hansun — originalul scriitor, nu prea apreciază indiscrețiunile turiștilor — iată-ne ajunși la vila lui Grieg. Un câine enorm, de rasă danezâ, ne primește cu oarecare enervare, urmat de aproape de o guvernantă norvegiană, care în afară de ținuta ei marțială, n'avea nici o facultate pentru a înțelege chestiunile ce i le puneam noi în toate limbile, în afară de a ei.

D-na Grieg, prevenită, încerca, cu greutate, și sprijinită pe cârjă, să vie în întâmpinarea noastră. Inchipuiți-vă o persoană de vreo 75 de ani, foarte uzată de vreme, cu o figură în care se oglindește o indulgență și o bunătate într'adevăr îngerească. Pare a avea o sănătate foarte șubredă, și nimic n'o interesează în afară de amintirea soțului ei căruia i-a închinat ultimii ani ce-i mai are de

(Continuarea în pag. II-a)

Fără reclamă de amăgeli

CARTEA ROMANEASCA-Iași

oferă liste complecte de cărți pentru toate școlile. Rechizite superioare cu prețuri eftine.

Domnii librari din Iași și provincie sunt avizați că Soc. Anon. Cartea Românească-București a înființat un depozit regional pentru toată Editura la

CARTEA ROMANEASCA - Iași

Centrala: Lăpușneanu 6 — Telefon 211 Director: V. LAZARESCU Sucursala: Cuza Vodă 83 — Telefon 551

BINE cumpărați numai la Depositul de vânzare en-gros al produselor Fabricei de Stofe

WILHELM SCHERG & Co. S.A. Brașov

FRAȚII FISCHLER

IAȘI, Strada Ștefan cel Mare No. 29

unde a sosit un mare asortiment de STOFE moderne pentru haine bărbătești și de dame în vederea sezonului de toamnă și iarnă.

TELEFON 180

La cumpărarea covoarelor orientale

de orice mărime, adresați-vă direct prima sursă

Tebriz EXPOZIȚIE PERMANENTĂ - Str. L. Catargiu 34

Cumpărând la prima sursă real zați 50 la sută reducere față de ambulanți.

ROGĂM A NE VIZITA SPRE CONVINGERE

Loteria de toamnă

Prin tragerea de Duminică a clasei a 3-a, Loteria de Stat a făcut un pas mare mai departe. Peste o lună, adică la 15 Octombrie, va avea loc ziua extraordinară, a clasei a 4 a, în care se vor distribui jucătorilor aproape un sfert de miliard de lei.

Din acel moment înainte, începe loteria No. 9 care va continua exact după planul în vigoare actualmente, cu tragerii fixe lunare, cu lozuri matcă și cu lozuri anexe, precum și cu admirabila repartiție a câștigurilor, care formează superioritatea loteriei noastre față de toate cele cunoscute în străinătate.

Prin cele două clase de acum precum și prin începutul loteriei a 9-a, se poate spune că avem un ciclu de loterie de toamnă. In interval de două luni, adică Octombrie și Noembrie, jucătorii Loteriei de Stat au prilejul de a participa la o cursă extraordinară a norocului. Suma care li se va distribui trece de trei sute de milioane de lei. Numărul câștigurilor este de circa 60.000, între cari câteva mii sunt câștiguri însemnate, foarte utile, iar aproape o sută trec de un milion, ajungând până la două câștiguri de câte 6 milioane de lei fiecare.

Cifrele acestea, cari par astronomice la prima vedere, nu trebuesc socotite numai pe hârtie. Banii pe care-i plătește Loteria câștigătorilor săi sunt întotdeauna bani norocoși. Gândiți-vă de pildă la cazul acum foarte cunoscut al comerciantului din Galați care, aflându-se pe pragul falimentului, a avut norocul să-și ia un loz și să câștige un milion de lei în numerar. Nu numai că a scăpat din faliment dar la două luni după acest fericit eveniment și-a măritat fata cu mare sărbătoare, dându-i o zestre frumoasă. Exemple de felul acestuia sunt foarte numeroase. Ele ne arată limpede că cine joacă la Loterie *nu poate să piardă*. Spre deosebire de alte jocuri așa zise de noroc, unde se poate pierde averi întregi dar nu se poate câștiga mai nimic, Loteria cere numai 200 lei pe lună, sumă fără importanță în zilele noastre, în schimbul cărela dă, tot lunar, posibilitatea de a câștiga averi extraordinare. Datorită noului plan, jucătorii știu cu preciziune că ei au șanse extrem de mari de a juca gratuit, luându-și numai banii înapoi la ultima clasă, pentru a putea urmări în felul acesta drumul norocului până la capăt, fără cheltueli. Cine mai oferă asemenea posibilități? Fără îndoială că nimeni! Și unde mai punem faptul că Loteria de Stat este o întreprindere oficială, care este controlată în permanență de organele statului și că tragerile ei se fac de către o comisiune oficială, formată din președintele Inaltei Curți de Conturi, din procurori și delegați ai Ministerului Sănătății.

Iată așa dar o adevărată instituție bine organizată, absolut corectă, în care jucătorii au convingerea că norocul poate să-și spună cuvântul în mod liber și nestingherit.

In lunile acestea de toamnă, când se adună pe capul bietului om o sută de necazuri mai mici, începând cu taxele școlare, până la haine, chirie, lemne și aprovizionarea pentru iarnă, Loteria de Stat vine să aducă o rază de speranță și de bucurie. Cele trei tragerii de care am vorbit aci, cu sutele de milioane distribuite jucătorilor, vor face atâția oameni fericiți scăpându-i de orice griji. Norocul nu alege. Oamenii aceștia fericiți putem fi oricare dintre noi, eu, un prieten, sau chiar cititorul acestor rânduri. Condiția este simplă: să avem fiecare câte un loz în buzunar. Norocul vine cu lozul, așa se zice astăzi pe urma Loteriei de Stat.

B. C.

x Părinți, îngrijiți-vă copiii anemici și limfatici, dându-le *Siropul Iodotanic Werner* Preparat de farmacia Werner—Iași. 4

Singurul remediu contra gripei și durerilor de cap numai

JAWOL

La Școala de Agricultură gr. I Belcești jud. Iași

sunt vacante 20 burse pentru cl. I și 10 burse în cl. II. Se primesc înscrieri la Direcția școalei până în seara zilei de 23 Sept. a. c.

Condițiile de admitere sunt: pentru cl. I-a certificatul de absolvire a 4 clase primare și vârsta de 12 ani împliniți, iar pentru cl. II-a certificatul de absolvire a cursului primar complimentar sau certificat de 2 clase secundare.

Institut de Electro-radiologie medicală

Dr. GH. COSTIN

Medic radiolog la Dispensarul pentru Profilax a Tuberculozei și Asigurări Socia e Iași

Specializat la Paris și Viena

Radioscopii, radiografii, radioterapie (tratament cu raze X) Diatermie, Raze ultra-violete etc.

Consult. 3—5 p. m.

Str. Petru Rares No. 9

DURERI CHINUITOARE

TABLETA **TESTA** COMBATE MIGRENE - JUNGHIURI - NEVRALGII

DURERI DE DINȚI - RĂCELI GRIPĂ

OBSERVAȚI AMBALAJUL

Un sectant a încercat să zugrume pe Petrache Lupu?

Alte povestiri a e ieșenilor reîntorși de a Maglavit-Noi cazuri de vindecare

Eri s'au mai reîntors la Iași câțiva cetățeni localnici care plecaseră de ziua Crucei la Maglavit.

Am luat contact cu d. Siminiuc Arhip pensionar c.f.r, cu domiciliul în Fundacul Bădărău 8, care ne-a povestit câteva lucruri constatate de d-sa personal.

Un inochentist a atacat pe ciobanul Petrache

„Duminică, ne spune pensionarul ceferist, ciobanul Petrache Lupu în timp ce-și ținea predica, era să fie sugrumat de unul din privitori, care se năpustise asupra lui.

Credincioșii au avut imediat intenția de a linșa pe agresor. Au fost însă opriți de cioban care le-a spus: „Lăsați-l; e un rătăcit".

Apoi s'a adresat agresorului:

„Pleacă înapoi la ai tăi și pocăiește-te".

Oamenii au aflat că agresorul era un sătean ce făcea parte dintr'o sectă inochentistă.

După această întâmplare, ciobanul Petre a povestit cum, acum câtva timp, un alt sectant dintr'un județ ardelean ar fi încercat să-l împuște. Sectantului i-au paralizat însă degetele mâinei drepte și arma nu a luat foc.

Scena s'a petrecut în coliba ciobanului.

Câteva vindecări

D. Siminiuc Arhip ne mai comunică următoarele vindecări; două fetițe, una de 4 ani și cealaltă de 15, ambele surdomute, și-au recăpătat glasul și auzul.

Și-au recăpătat vederea la Maglavit femeile Parasch va Nectan din jud. Romanați și Lența M. Cazacu din jud. Olt. Săteanul Ion Petrea din Caliacra, paralizat de 3 ani, a fost vindecat și el, Fimia Marica Ruschi din București str Agriculturei 88, suferind de aceiași boală, s'a reîntors acasă sănătoasă.

Au mai fost vindecați Stelian P. Popa din Constanța. Gh. Petru Corban și Gh. Toader din jud. Ilfov, toți trei muți; și G. Grusea din C. Lat, rămas paralizat din timpul războiului.

*

Sâmbătă s'a petrecut la Maglavit un caz impresionant.

Un copil de 14 ani, feciorul unui podgorean din Drăgășani, s'a dus la Petrache Lupu și închinându-i-se i-a arătat prin gesturi că fiind mut, nu-și poate exterioriza mai mult simțămintele. Ciobanul a mângâiat pe copil și i-a spus:

„Mâine când vei veni la biserică, vei putea vorbi".

Și a doua zi dimineață, la biserică, băiatul podgoreanului din Drăgășani a putut vorbi și i-a spus lui Petrache:

„Vorbesc prea sfinte, și mereu mă voiu ruga lui Dumnezeu".

Hoțul pocăit

Ni se mai povestește și următorul caz interesant. Un căpitan de infanterie în timpul ca se afla la Maglavit, a fost jefuit, un necunoscut furându-i portmoneul cu 10,500 lei. Căpitanul s'a plâns ciobanului Petre.

Petrache Lupu s'a întors atunci spre sătenii ce erau de față și a strigat: „Acela care a furat, să dea banii îndărăt". Din mulțime s'a desprins atunci un individ care a luat-o la goană, îndreptându-se spre o pădurice din apropiere. Pe drum a aruncat portmoneul cu banii ofițerului.

*

Eșeni reîntorși dela Maglavit ne-au comunicat că Petrache Lupu nu e bolnav și că dimpotrivă, el continuă să predice cu mai multă râvnă.

Ln.

SIFILISUL extra-genital

(Continuarea din pag. I-a)

mult și adânc, perforând în sfârșit cerul gurei și formând, astfel o gaură, un fel de legătură anormală între gură și nas.

*

Tratamentul sifilisului bucal, mai ales în forma secundară și terțiară, e distul de ingrat. In afară de tratamentul specific cu Neo-Salvarsan etc., este necesară și o ingrijire specială a gurei, gargara e, cât mai dese, înlăturarea completă a mâncărurilor piparate, ardeiate, a alcoholului, tutunului etc.

In afară de tratament general, mare rol joacă și tratamentul respectiv local.

El constă în cantarizări cu acid chromic, nitral de argint, sau galvano-cancerizare, reclaj etc, — după caz. In cazuri mai grave, suntem nevoiți a recurge și la intervenția chirurgicală operațiile plastice, peetru a închide defectul etc.

Să nu uităm de asemenea de pericolul contaminării, pe care-l prezintă sifilisul bucal. Să nu bei niciodată din pahar străin, să nu fumăm țigara pe care a ținut-o în gură chiar un bun prieten al nostru; să nu întrebuințăm veselă nespălată, mai ales cu sgârieturi! Precum am spus mai sus. Contaminarea extra-genitală are loc mult mai des, decât crede marele public.

Se întâmplă că un mare număr de persoane, care suferă de inflamațiuni chronice ale gurei și gâtului, să nu bănuiască macar că, cauză acestor turburări poate fi sifilisul, mai ales fiindcă boala se dezvoltă fără dureri.

Conștiința acestor persoane este complect curată, contaminarea fiind extra genitală.

Cu atât mai mult aceste persoane sunt periculoase pentru alții,

Din cauza aceasta, trebuie să fim cât se poate de precauți.

Vasele, paharele, furculițele trebuie să le întotdeauna bine spalate.

In general, trebuie să avem grijă de igiena oricărui obiect care vine în contact cu mucoasa bucală și să nu neglijăm leziunile mici ale gurei, care ne par la început nevinovate.

Gargara antiseptică cotidiană, se înțelege dele sine.

Dr. ALEX. SOCOLOVSKI

DOCTOR

A. Dascăl

Boli interne Venerice și Sifilis

Tratamentul blenoragiei la barbați și femei.

Diathermie urologică și generală.

Consultații și tratamente 7½—10 a. m. și 2—9 seara.

Duminica 9—12 a. m.

Iași, str. Cuza Vodă 42 vis a vis de Camera de Comerț

Mitropolitul Nicodem a plecat în străinătate

I. P. S. Mitropolit Nicodem a plecat la București, cu acceleratul de ieri după amează. De acolo, va pleca în Cehoslovacia.

La gară a fost însoțit de P. S. S. Vicar Grigore Leu, preoții Ioan Țincoca, Vasilovschi, diacon Ilie Gheorghiță, diacon Vasile Vasilache, șeful de cabinet al Chiriarhului, precum și alți clerici și monahi.

Inaltul Prelat a urat spor la muncă preoților, iar aceștia i-au urat întremare deplină.

A fost o despărțire cordială.

—„Pentru a ține legătura cu Iașul, voiu ceti „Opinia" la Pystian" — a glăsuit chiriarhul, când trenul s'a pus în mișcare...

Pățania unei fetițe

Parchetul cercetează reclamația d-lui Gh. Nicolau din Bucium.

Acesta se plânge că o copilă a lui, Natalița, în etate de 12 ani, ar fi fost sedusă de tânărul Sandu Musteață.

Fetița a fost angajată în serviciul soților Musteață și întruna din zile fiul acestora a abuzat de dânsa.

Copila a rămas însă însărcinată și a trebuit să aducă faptul la cunoștința părinților ei.

Soții Musteață când au aflat cazul, au dat afară fata din serviciu.

Reclamantul cere măsuri împotriva violatorului și a părinților lui.

Parchetul a ordonat o anchetă.

REP

x Pentru „Monitorul Oficial" orice publicații, pierderi, citații se primesc la administrația ziarului „Opinia".

O femee pănită de cal

Femeia Aglaia Roșca din Costuleni plimbându-se la marginea satului, a fost fugărită de calul locuitorului Ion Păsaru. Ajungând-o, calul a lovit-o cu copitele, rupându-i maxilarul superior și scoțându-i câțiva dinți. Cu mare greutate a putut fi salvată și trimisă serviciului sanitar Iași pentru a o interna în spital.

Dela cercul inginerilor

Cercul A. G. I. R. Iași invită pe toți membrii săi la ședința de astăzi Joi 19 Septembrie ora 18 jum. în Str. Buzdugan No. 3.

La ordinea zilei:

1. Ancheta în corpul Inginerilor, în vederea congresului dela Iași din 1936.

2. Stabilirea programului de activitatea Cercului pentru anul 1935 | 1936.

3. Deziderate cu privire la redactarea Buletinului Asociației Generale a Inginerilor.

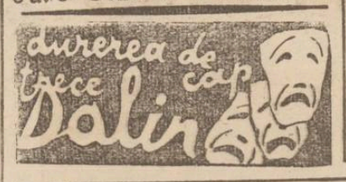

Un demers în favoarea negustorilor din piața Sf. Spiridon

La primărie s'a prezentat ieri o delegație comună, din partea Camerei de Comerț și a Sindicatului alimentar, pentru a face unele intervenții în favoarea comercianților sinistrați din Piața Sf. Spiridon.

Din partea Camerei de Comerț au asistat d-nii prof. Iancu Botez, Gr. Profir și Miluță Sane; iar din partea sindicatului alimentar d. Spiridon Critico, M. I. Zalman, P. Lupu, Călugăreanu etc.

Reprezentanții comercianților au arătat d-lor primar O-Racovițză și Pascu Stanciu nedreptatea ce se face negustorilor prin aceia că locurile acupate de ei în trecut sunt cedate astăzi producătorilor; iar dânșii au fost plasați în dos, pe maidan.

Primarul a dat delegație d-lui ajutor de primar Janică Popovici să studieze chestiunea și să impace lucrurile.

Insoțită de d. J. Popovici, întreaga delegație s'a deplasat în piața Sf. Spiridon, pentru a stabili locurile negustorilor.

d.

x **Tusa și Răgușeala** în bronchitele gripale dispar repede cu *Pastilele de Eucalipt Benzomentolate Dr. Ratianu* aprobate de Consiliul Sanitar Superior. Indicate în toate afecțiunile pulmonare, laringite, astmă, desinfectează plămânii, ușurează respirația. Depozit Farmacia Dr. Ratianu, Iași, Cuza Vodă 48.

Un nou cerc cultural

Din inițiativa Uniunei generale a funcționarilor particulari, s'au pus bazele cercului cultural *„Alfons Herovanu"*. Noua formațiune și-a propus un larg program de activitate prin ținerea de conferințe, șezători, procese literare, editarea unui ziar, etc. pentru cultivarea masselor muncitorești.

Prima manifestare va avea loc Duminecă 13 Oct. a. c. în cadrul unui festival literar în sala palatului Traian, la care își vor da concursul câțiva distinși intelectuali.

x **Dr. Brener** *specialist. mamoș*, boli de femei. Cons, 2—8 d. m. în str. Banu.

In regiunea fiordurilor norvegiene

(Continuarea din pagina I-a)

trăit. După ce a primit cu multă amabilitate omagiul nostru, se retrage, lăsându-ne din nou pradă mareșalei guvernante.

Vizităm în grabă o serie de camere spațioase, mobilate fără nici o notă personală, într'un stil neerlandez amestecat cu Louis XVI, pentru a ne opri o clipă în salon. Aci două piane plasate unul în fața celuilalt și care de atâtea ori au răsunat de notele armonioase ale celebrului concert al cărui acompaniament era ținut de D-na Grieg. Singura piesă într'adevăr evocatoare, e camera lui de lucru, mobilată în cel mai pur stil norvegian, ce amintește stilul nostru românesc. Aci totul e trist și respiră o atmosferă de măreață inspirație.

Portretul maestrului în ulei, zâmbitor și expresiv privește spre pupitrul de lemn maron pe care a rămas o foaie de muzică cu portative trase cu creionul și pe care se citesc primele acorduri ale lui „Morgenstimmung". Alături un stilo în porțelan de Copenhaga cu peniță de aur pare că-și așteaptă mâna maestră pentru a termina compoziția începută. Intr'un colț sprijinit de perete, un violoncel care nu mai are decât trei coarde.

După explicațiunile prin gesturi și crâmpeie de fraze ale guvernantei, Grieg ar fi fost un adevărat artist al acestui instrument. O jerbă de mimosa uscată, adusă de el în cursul singurei călătorii ce o făcuse pe coasta de azur, în ajunul morții, ocupă ea singură o canapea minusculă, rapsodă în negru vârgat cu roșu. Ferestrele se deschid pe o terasă depe care o minunată priveliște asupra orașului, se desfășoară ochilor.

Inainte de a părăsi acest sanctuar, și ca un omagiu maestrului, intonăm în cor, în fața statuei plasată pe terasă, ce reprezintă pe Grig în mărime naturală, „Moartea lui Aas".

Paris, Septembre 1935. ALEX

Pentru a da posibilitate fiecăruia să se folosească de reducere pe C. F. R., și mai ales de a avea un **tren direct**

Soc. WAGONS-LITS | COOK

cu concursul ziarului „Opinia", organizează o nouă

Mare procesiune la MAGLAVIT

Plecarea din Iași Joi 26 Septembrie dimineața

Inapoierea din Maglavit Luni 30 Septembrie seara

Tren direct—special—fără transbordări

Prețul: clasa 3-a 660 lei, clasa 2-a 940 lei } dus și întors

Rețineți din timp locurile rezervate, la Soc. Wagons-Lits | Cook Iasi Piața Unirei

Noul bir pe justițiabili

în folosul Eforiilor judiciare

Cu toată agitația avocaților din întreaga țară împotriva legei eforiilor judiciare, care constitue o nouă povară pentru justițiabili; ministerul de justiție e decis totuş să pue în aplicare această lege.

Eri la Tribuna'ul local a sosit o adresă din partea ministerului prin care dispune ca taxele de eforie judiciară să fie aplicate din ziua în care soseşte decizia, pe toate actele ce se înregistrează la Tribunale.

Decizia este motivată prin aceia că ministerul nu poate face față nevoilor de întreținere a instituțiilor justiției.

Comitetele de eforii urmează a se efectua ulterior

Justițiabilii se pot bucura!

Insă avocații sânt nemulțumiți şi probabil că vor întreprinde o acțiune.

REP.

Studenții medicinişti se agită

şi cer redeschiderea clinicelor

Printre studenții Facultății de Medicină din localitate, domneşte mare agitație. Cauza? Noul an şcolar începe curând, iar clinicile spitalului Sf. Spiridon au rămas tot închise.

La nevoile studenților, se asociaseră şi medicii secundari ai spitalului.

La întrunirea de protest a medicilor secundari, s'a luat în discuție şi redeschiderea clinicilor. Şi se decisese ca, în memoriul ce-l vor înainta epitropiei, să se înscrie această cerere.

Insă de îndată ce li s'au achitat salariile, d-nii medici n'au mai întocmit memoriul şi n'au mai cerut redeschiderea clinicilor.

După cât aflăm, studenții sunt hotărâți să lucreze pe cont propriu. Ei vor ține zilele acestea o ședință, şi vor protesta energic contra tratamentului la care sunt supuşi de către ministerul instrucțiunii. Vor întocmi ei un memoriu şi vor cere de urgență redeschiderea clinicilor, care sunt necesare pentru continuarea practicei.

Studenții sunt decişi să se ducă chiar la Bucureşti.

Şi dacă nu vor primi răspunsul favorabil, ei vor declara grevă.

*

Vina pentru această situație nu o poartă însă conducătorii epitropiei. Aceştia şi-au dat toată silința şi au făcut o mulțime de intervențiuni, dar toate fără vre-un rezultat. D-nii dela Bucureşti trimiteau mereu.. promisiuni.

După cum se ştie, Spiridonia funcționează astăzi numai cu 5 clinici.

Dar şi situația acestora este problematică. Se poate întâmpla ca într'un moment de criză acută, epitropia să dispună şi închiderea lor.

D-nii dela Bucureşti ar trebui să ție seamă de situația precară în care se află Spiridonia şi să vină cât mai repede în ajutorul instituției ieşene.

VIRGIL G.

Sinistrații dela Sulița

n'au primit încă ajutoarele subscrise

Botoşani 19—Suntem informați de către mai mulți sinistrați din tg. Sulița, județul nostru, că nu s'au distribuit încă sumele de bani strânse pentru cele 100 familii rămase pe drumuri de pe urma primicitorului foc de acum 4 luni.

Casele cari s'au început a reclădi, stau fără acoperământ, majoritatea sinistraților adăpostindu-se prin bărăci expuse intemperiilor vremii. Dacă această situație va mai dura mult, sănătatea şi chiar viața nenorociților sinistrați e periclitată. Căci ploile de toamnă şi gerurile iernatice nu cruță pe acei ce stau pe drumuri, fără de adăpost.

Ne facem deci ecoul suferințelor zecilor de familii sinistrate din tg. Sulița, rugând pe cei în drept ca să ia măsuri pentru urgenta împărțire a ajutoarelor strânse.

SG.

„Cărăbuşul" la Iaşi

Hip, Hip, Ura!..

Un spectacol grandios cu Tănase şi ieşanul nostru Aurel Munteanu. Astă seară la ‚Trianon'

Ansamblul, îndeajuns de consacrat al marelui comic şi organizator C. Tanase, joacă astă-seară la Iaşi.

Spectacolele lui Tanase nu mai au trebuință de recomandare.

O seară petrecută la un spectacol al lui Tanase înseamnă un regal de desfătare pentru auz şi vedere.

„Hip, Hip, Ura!"... revista pe care o vom vedea astă-seară, a fost clou-ul stagiunei bucureştene. Este o revistă a lui Kirițescu şi Andreescu, maeştrii versați ai genului;— o lucrare care dezbate cu reuşită, în cuplet şi proză, actualitatea.

Montarea este, ca întotdeauna, de mare fast.

Tanase şi anturajul: Lulu Savu, Olga Solomoneanu, Maud Mary, Joujou Pavelescu, Tantzi Bogdan, surorile Martinescu,—vedetele feminine; excelentul, — Giugariu, Millian, Glodaru etc., baletul de girls şi boys, conduc spectacolul la succes garantat.

La reprezentația din astă-seară, vom revedea însă şi pe *Aurel Munteanu*. După 5 ani!... Aurel Munteanu este astăzi, — fără exagerare, — idolul Capitalei. Revederea ne bucură şi-l vom aplauda pe „Aurel" al nostru, din toată inima.

Mai recomandăm şi „număru!" de atracție al serii: jongierul american Howard Nichols. Este un artist fenomenal în arta sa.

Aşadar diseară mergem la „Cărăbuş", — adică la „Trianon".

H. FURILEANU

O atracție pe luna Iaşilor

pregăteşte Godell

„Muzeu »panopticum se deschide la sfârşitul lunei în str. Lăpuşneanu (lângă Cinema Roxy). Caricaturistul GODELL va prezenta ieşenilor o expoziție originală de caricaturi în relief şi piese de muzeu ingenios alcătuite, şarjând personagii locale. GODELL ne mai promite şi un templu al groazei cu efecte de „grand guignol".

La dureri de dinți DALIN

ELEVI! Iată ce primiți de la

SOCEC

la cumpărături de cărți şi rechizite şcolare:

La o cumpărătură de Lei 1000 o elegantă trusă conținând:
O cutie compasuri de precizie.
Zece cărți cu poveşti.
O cutie cu zece penițe fine
Una trusă de pictură.
Un penal elegant (plumbieră).
Un creion mecanic.
Una călimară de buzunar din bakelită.
Una ascuțitoare cu busolă
Una mapă plicuri cu scrisori colorate.
Una pungă cu bomboane

La o cumpărătură de Lei 500 o elegantă trusă conținând:
O cutie cu 100 penițe fine.
O trusă de pictură.
O călimară de buzunar din bakelită.
Un penal masiv cu trei dispozitive.
Cinci cărți cu poveşti.
Un creion mecanic.
O pungă cu bomboane.

La o cumpărătură de Lei 200 o elegantă trusă conținând:
Un penal masiv cu trei dispozitive.
Un creion mecanic.
Una trusă de pictură.
Două cărți de poveşti.
O pungă cu bomboane.

Trusele de cadouri SOCEC
fac cât jumătate din prețul plătit pe cumpărătură.

Intrunire politică

Sectorul Mitropolie al partidului Naț-Țărănist, şi-a reluat activitatea, după vacanță.

Eri seara a avut loc o populată şedință la care d. Gh. Colcea preşedintele sectorului, a făcut o interesantă ezpunere privind situația meseriaşului şi a micului industriaş, arătând că se impun măsuri pentru salvarea acestora.

D. Gr. Colcea a anunțat membri sectorului că a pornit o activitate de reorganizare, solicitând colaborarea lor în interesul partidului.

D-sa a anunțat că adunările săptămânale ale sectorului inaugurate în cursul anului vor continua, cu participarea fruntaşilor de la centru.

Activitatea Sectorului Mitropolie, având ca stimulent pe d. Gh. Colcea, este fără îndoială lăudabilă.

REP.

O grupă de institutori din Iaşi recomandă d-nelor şi d-lor colegi *lucrările complecte pentru întregul învățământ primar ca cele mai bune ale asociației: Petre-Eugen Stoica, Iosif Andriescu, D. Nadă, I. Mihail, N. Ceausanu* şi alții, cunoscuți inspectori inamovibili din țară.

Lucrările sunt reaprobate cu calificativul „Cele mai bune lucrări din câte s'au prezentat".

Se găsesc la librăriile mari şi la depozitul autorilor, Iaşi, str. Vânători 2, Tataraş.

In Capitală

ziarul „Opinia" se găseşte de vânzare

la toate chioşcurile principale.

Perceptorii municipali execută cu străşnicie

pe ieşenii saraci

Perceptorii municipiului țin cu tot dinadinsul să se ia la întrecere cu colegii lor de la fisc. Altfel nu ne putem explica atitudinea intrasigentă a multora din ei şi procedeul ultra fiscalist de care uzează.

Unii contribuabili care sunt în urmă numai cu un trimestru sau chiar mai puțin, — se pomenesc sechestrați şi scoşi în vânzare, fără nici o păsuire.

Astfel aflăm că un agent al primăriei a executat ieri pentru o datorie de 700 lei, pe un cetățean, d. Simion Prisacariu din str. Stejar, scoțându-i-se în vânzare în afară de alte lucruri casnice, plapuma, mindirul şi chiar şi străchinile în cari mânca omul (bine înțeles atunci când avea ce să mănânce), Simion Prisacaru fiind om sărac, cu 7 copii şi un câştig zilnic de maximum 40 lei.

In general agenții perceptori ar mai trebui stilați.

d. Zelea

Parchetul anchetează

incendiul din str. Uzinei

Parchetul a primit ieri dosarul în legătură cu incendiul izbucnit la fabrica de boiangerie a d-lui Aronovici din str. Uzinei.

La biroul judiciar unde comercian'ul a fost instruit timp de mai multe zile, s'a putut stabili că fabrica d-lui Aronovici a mai ars până acum în vreo 4 rânduri, în mod destul de suspect.

Dosarul mai cuprinde o serie de depoziții defavorabile din partea câtorva martori.

Parchetul a hotărât o cercetare serioasă a dosarului, pentru a se putea dispune în consecință.

REP.

O clasă întreagă de la Gimnazul „Ştefan"

Nu poate funcționa, din cauza lipsei de fonduri

Agitația părinților elevilor

In rândurile părinților elevilor clasei a III B dela Gimnaziul „Ştefan cel Mare", domneşte o legitimă agitație. Cauza e că direcțiunea şcolii a hotărât suprimarea clasei extra-bugetare, întrucât n'are destui elevi pentru a putea ține cursurile.

Hotărârea a fost abia acum comunicată, după ce se înscriseră vreo 20 elevi, care acum nu mai au posibilitatea să se înscrie la vreo altă şcoală decarece termenul de înscriere a trecut, iar locurile sunt complectate. Deasemeni nici în clasa III A, dela gimnaziu nu încap, fiindcă nu sunt decât vreo 3-4 locuri. Restul vor fi nevoiți să-şi întrerupă studiile pe un an de zile, sau să dea examene în particular.

Părinții elevilor din această categorie sunt decişi să alcătuiască un memoriu către minister, în care vor protesta contra acestei situații.

*

Intâlnind pe d. *Enache Poclitaru* directorul „Gimnaziului Ştefan", d-sa ne relatează următoarele: Situația aceasta am prevăzut-o şi am înaintat la timp ministerului un raport în care arătam nevoile şcolii şi rugam ca ministerul să plătească măcar 2-3 catedre, cum e cazul la *Gimnaziul din Tg. Frumos* sau la *Alexandru cel Bun* din Iaşi, unde s'a aprobat aceasta; restul să-l complecteze comitetul şcolar şi părinții elevilor clasei extra bugetare, urmând ca până atunci înscrierile să se facă normal.

In situația aceasta este clasa a III B, care actualmente nu are destui elevi, iar cheltuelile sunt de minim 80.000 lei anual, sumă pe care nu o pot suporta în întregime părinții elevilor. Rămâne de văzut dacă ministerul va aproba plata măcar a două catedre, iar restul să fie complectat de noi şi de părinți.

In acest scop va avea loc o consfătuire în cancelaria şcolii.

AL. VIFOR

Comisiile de bacalaureat

Ministerul instrucțiunei a numit următoarele comisiuni de bacalaureat pentru regiunea şcolară Iaşi:

Com. nr. 12 în localul lic. Național (dau examen elevii lic. B. Național, lic. Bacău, Botoşani, Vaslui, Roman, Kogălniceanu b. f. Bârlad, Huşi, Oltea D-na, Iaşi, Modern Botoşani, ortodox Vaslui, Botoşani C. Sylva). Preşed.: N. Bănescu franc. prof. univ. Cluj. Membrii: Mocanu Al. rom. lic. Buzău, Ciugen L. lat. lic. Mizil, P. Toma fi l. Cernăuți, Ch. Iorgulescu ist. M. V. M. Buc. Someşan Gr. geogr., T. Naneş mat. fiz. lic. Sava, Buc., Laugier Const. şt. nat. lic. Aead.

Com. nr. 13 Iaşi, localul lic. Internat (dau examen elevii lic. internat, Sem. Ped. b. Bîrlad, Huşi b., P.-Neamț b. Bacău fete, Roman f., P.-Neamț f. ortodox f, Iaşi) Preşed: David geogr. prof. univ. Iaşi. Membrii: Ivanovici Simion lat. lic. b. Botoşani, T. Malenda franc. lic. Donici Chişinău, Pădureanu Gr. com. lic. Baj, Bogdan Virgil f l. lic. Traian, Tim., Tr. Simu ist. lic. Lugoj, I. G. Răşcanu mat. fiz. M. V. Buc., Grecescu I. şt. nat. T Severin.

Vin Tonic Dr. Beceanu

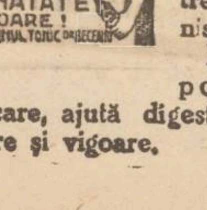

Primeneşte sângele, întăreşte muşchii, nervii, oasele şi întreg organismul. Deschide pofta de mâncare, ajută digestia, dând putere şi vigoare.

Şcolare

Noile manuale de curs primar ale d-lor **Radu Petre** şi **Ioan Săndulescu** în colaborare cu d. **Ion C. Motăş**, inspector general şcolar, se află în depozitul genaral pentru Moldova la:

Librăria Socec & Co.
S. A. Iaşi

Se acordă rabaturile cele mai mari şi condițiunile cele mai uşoare de plată.

Proces interesant

al unei centenare

Chişinău 19—Un interesant proces se judecă la tribunalul local.

Acum doi ani plutonierul Bugai din reg. 7 a fost împuşcat în timpul exercițiilor. Fiind internat la spital, el a încetat din viață.

Bătrâna mamă a plutonierului, în etate de 100 de ani, a cerut să-i se acorde o pensie. Văzând că nu-i se acordă, a dat ministerul în judecată, cerând daune de 1.000.000 lei.

Procesul fiind sorocit pentru azi, centenara a venit eri din com. Sunoceni la Chişinău.

Cor.

Informații

x MUSTĂRII PUBLICE.— După insistențele d-lui I. C. Teodorescu-Iaşi, Ministerul de Comerț a încuviințat, în timpul acestui sezon, înființarea de mustării, în toată țara. Aceste mustării vor fi destul de originale şi anume mustul nu va fi adus din vie, ci se va fabrica la teascuri, în prezența amatorilor.

In curând vom avea în Iaşi mai multe mustării de acestea.

x PARASTAS. — Familia dr. Ioan Ştefăniu invită rude e şi cunoscuții la parastasul de 40 zile dela moartea iubitei lor fetițe *Puica*, care se va oficia Sâmbă 21 Sept. ora 11 dim. la biserica Sf. Spiridon, iar la ora 11 jumătate la cimitirul Eternitate.

x **A fi frumoasă şi atrăgătoare** este problema ce rezolvă **Crema Miraculoasă**. Această cremă distruge petele şi coşurile de pe obraz, albeşte şi catifelează pielea dându-i un parfum delicios. Depozit Farmacia Dr. Ratianu strada Cuza Vodă 48.

x *Domnul Profesor Dr. I. Tănăsescu, reîntors în localitate, a reluat consultațiile în cabinetul d-sale din str. Coroi 6, între 1—4 p. m.*

x Noul mag. ***Carnaval*** din str. Cuza Vodă, vis-a-vis de Socec, este bogat asortat cu toate articolele din branşa galanteriei şi datorită faptului că are convențiuni cu fabricile, vinde toate articolele cu prețuri ieftine oferind adevărate surprize.

Cereți chiar Noval la farmacia Noval.
La răceli, junghiuri, dureri de şale, luați Noval.
Dentiştii cei mai numiți, recomandă Noval la dureri de dinți.
Noval ...
şi nu ... organismul.
Noval ... durerile de cap cele mai rebele se înlătură imediat cu Noval.
Noval suprimă durerea.

Dispărută

de acasă în lipsa mea, de vre-o 4 luni, femeia mea Saveta Muharemu, lăsând copii pe drumuri. Rog cine ştie unde se află, să mă înştiințeze.

Alexandru Muharemu
Stradela Scăricica 21
în serviciu la Sf. Spiridon

DOCTOR
Corneliu Stoian
Genito-urinare, sifilis, venerice
Consultații 6—8
strada I. C. Brătianu 58

AZI la ROXY — 2 filme mari răsunătoare cu 12 şi 8 lei intr.
SEMNUL CRUCEI
Realizare cu Fr. Marsh, Laughton şi Elisa Landi
Al doilea film *Nu mă iubeşte*
cu Miriam Hopkins şi Bing Grosby
Complectare: Miky Mouse ... ECLAIRE

Mica Publicitate

LOCUINȚĂ eventual poate servi de prăvălie având rafturile necesare instalate, 3 camere, coridor, bucătărie, baie instalată, se închiriază. Adresați-vă str. Ghica Vodă 37.

CASĂ MODERNĂ, confort, eleganță. Chirie modestă. Aleea Ghika-Vodă. A se adresa str. Lascar Catargi 20, între 5—7 p. m.

DE INCHIRIAT 3 apartamente a câte două camere şi bucătărie, sau două apartamente a câte 3 camere şi bucătărie, pentru locuințe în Iaşi str. Ghica Vodă 23 (fost 41). Informațiuni: Avocat I. Serafimi str. Sf. Sava 15.

DE INCHIRIAT apartamente pentru locuințe sau prăvălii în: Str. Lăpuşneanu (sub Palace); Hotel Traian; Str. Arcu 17 (fost Poştă); Str. I. C. Brătianu 125, parter şi etaj; str. Alexandri 5, parter şi et. I. Informațiuni dă D-na Paula Tettler str. Alexandri 3.

DE INCHIRIAT în strada Zlataust Nr. 6 apartamente de 2 şi 3 odăi cu tot confortul modern.

APARTAMENT, 3 camere, parchet, baie instalată, strada Cişmeaua Păcurari No. 10, la 30.000 pe an. Adresa: Aug. Scribar, str. Manolescu, 4.

SE CAUTĂ de către o familie din Cernăuți, d-şoară care să cunoască franceza şi româna pentru o copilă de 4 ani. A se adresa C. Steig str. Trei Erarchi 9 Iaşi.

Dr. Violette Strat
Asistentă Universitară
MAMOŞ
BOLI DE FEME, INTERNE
Consultă 9—1 şi 7—8
Str. Gh. Mârzescu No. 8

Grădina Pomul Verde
Astăzi seară la ora 9 jum
— Marele succes —
— Pentru ultima oară —
Die Groise Frage
Piesă problematică în 3 acte
In caz de timp nefavorabil reprezentațiile au loc în sala Teatrului Phoenix.

TABLETA NEVRALGINE JURIST
ia cu mâna DUREREA de CAP

ULTIMA ORĂ

Invitarea M.S. Regelui la „luna Iașilor"

Audiența d-lui Racoviță-Pregătirile sunt foarte avansate

Pentru „Luna Iașilor" continuă pregătirile cu febrilitate.

Parcul dela Copou se complectează zilnic cu noui standuri. Amenajările Primăriei deasemenea sunt înaintate.

Din câte se întrevăd, parcul expoziției va fi un agreabil loc de atracție pentru vizitatorii „Lunii Iașilor".

Centenarul Universității

Programul afișat de Municipiu, va fi realizat în întregime. Va lipsi doar centenarul Universității. Dar și în privința festivităților universitare s'a născut un curent ca ele să fie integrate în cadrul „Lunii Iașilor".

Tratativele în acest scop, au și început de d. Racovitză. D-sa a propus d-lui Tr. Bratu, ca în Octombrie să se serbeze centenarul,—care nu trebue sub nici un motiv amânat,—urmând ca ulterior să se tipărească albumul omagial.

Va fi convocat senatul universitar spre a discuta chestiunea și a decide.

Serbările culturale

Academia de Arte-Frumoase face pregătirile cuvenite pentru serbarea centenarului.

D. rector A. D. Atanasiu este plecat la București. D-sa va face personal invitațiile oficialităților.

Liceul „Național„ și Șc. Normală „M. Sturdza„ sunt aproape gata cu preparativele pentru festivitățile aniversare.

Festivitățile teatrale

La Teatrul Național se fac pregătiri pentru deschiderea stagiunii.

Inaugurarea va avea loc Joi 26 crt. cu „13 cantonete" de V. Alexandri. Sâmbătă seara 18 Sept. va avea loc un spectacol de gală,—fiind ajunul inaugurării „Lunii Iașilor".

După spectacol va urma un bal, pentru care se pregătesc felurite surprize.

Alte distracții

Eri seara d. Racovitză a lucrat cu reprezentanții podgorenilor. Pentru tot timpul „Lunii Iașilor" s'a decis fixarea de stațiuni pentru cură de must și fructe, în diferite artere ale Iașului.

Tot ieri d. Racoviță a discutat cu cei în drept organizarea marelui concurs hipic la care vor lua parte toate diviziile de cavalerie din țară.

Congresul Uniunii orașelor

D. Pascu Stanciu prim ajutor de primar se ocupă de pregătirile pentru Congresul „Uniunii orașelor". Dezbaterile se vor ține la Teatrul Național. Ședința inaugurală va fi prezidată de d. ministru Inculetz.

Pentru congresiști, d. Em. Serghie va da un spectacol festiv cu „Coana Chirița în Provincie".

Statuia lui Mârzescu

In cadrul „Lunii Iașilor", spre sfârșitul lui Octombrie, se va desveli și statuia lui Gh. Mârzescu.

Vor asista membrii guvernului. Cu acelaș prilej se va pune și piatra fundamentală pentru statuia lui I. G. Duca.

Invitarea Regelui

La începutul săptămânii viitoare, d. primar va pleca la Sinaia pentru a cere audiență M. S. Regelui.

D-sa va raporta Suveranului ce s'a pregătit pentru „Luna Iașilor" și va invita pe M. S. Regele să vină la Iași.

p. grancea

Cum a operat banda de criminali din Tatarași

Elena Ciurlă a jucat un rol diabolic

Tcaciuc acuză pe Șindilaru că a omorît pe Maria Sachelarescu - Insă acesta tăgăduește

In afacerea extraordinară a celor șase asasinate din str. Baciu 16,—am relatat ieri pe larg cum a început Vasile Tcaciuc să mărturisească. Ținut la regimul special: tot timpul în picioare, și cercetat pe rând de toți comisarii, criminalul a trebuit să cedeze.

Interogat de d. comisar de serviciu Rotaru, lui Tcaciuc i s'a dezlegat limba. Ce a urmat, se știe: A sosit în zori d. Gr. Botez, directorul chesturii, care l-a anchetat mai departe.

Tcaciuc nu este Tcaciuc?!

Circulă versiunea că asasinul n'ar purta numele de Tcaciuc. Acesta—se presupune— r li un nume de împrumut.

E cunoscut cazul unui vestit delicvent cu acelaș nume, încarcerat pentru diverse fărădelegi. Cine știe prin ce împrejurări și pentru ce interese asasinul din str. Baciu și-a împrumutat numele celuilalt criminal. Poate a fost vreodată în contact cu acela și i-a furat actele.

In orice caz, laturea aceasta a afacerii are prea puțină importanță. Fapt pozitiv, recunoscut chiar de criminal, este că a ucis.

De unde erau recrutate victimele

Nenorociții cu soarta pecetluită de a fi suprimați de toporul lui Tcaciuc, nu erau recrutați numai printre basarabenii și bucovinenii din piața Sf. Spiridon.

Concubina Elena Ciurlă îi culegea din tot orașul.

Punctele unde lucra dânsa mai erau în cartierul gării și piața halei,—locuri unde bucovinenii și basarabenii mișună frecvent.

Sistemul prin care atrăgea femeea...

era destul de original.

Izestrată cu trăsături frumoase, se făcea lesne remarcată de lumea pestriță care abundă în cârciumele din cartierele sus arătate. Elena Ciurlă se insinua la mesele consumatorilor, comanda de băut și de mâncat și plătea deseori pentru toți. După ce praznicul se desfășura câte-va ore în șir, — uneori și o noapte întreagă,— și când toată lumea era angajată într'o frenetică bună dispoziție femeiușca asta drăcoasă începe să-și etaleze farmecele.

Barbații, amețiți de vin și pofticioși și de alte desfătări o urmau fără șovăire.

Câteodată se întâmpla ca femeea să nu-și împlinească socotelile. Atuncea, ea revenea a doua seară și a treia seară, iar cheful începea dela capăt, până când oamenii erau în sfârșit capturați.

Lua uneori câte o trăsură de piață și transporta victimele în felul acesta. E posibil ca faptul ăsta să dea de furcă acuma și d-lui comisar Mitică Dimitriu, șeful circulației: Să ia pe rând pe toți birjarii și să-i descoase frumușel.

Se poate ca ei să furnizeze amănunte încă necunoscute.

In casa morții

Ceeace se petrecea mai departe, este iarăși interesant de relevat.

In odăița ceia care stârnește fiorul morții, cheful se prelungea ca intensitate mai pronunțată. Se desfundau sticle una după alta.

Oamenii cădeau sub masă. Tcaciuc îi căuta prin buzunare, scotocea peste tot, apoi cu o lovitură de topor dată cu precizie drept în frunte, îi trimetea pe lumea cealaltă.

Incepea după aceia operația următoare: repede se făcea groapa, cadavrele erau tăiate la extremități, la mâni, la picioare să încapă bine în mormânt. Să fie loc și pentru alții!

Și peste acest cimitir straniu, peste oamenii aceia care zăceau desfigurați, hăcuiți ca la măcelărie, Tcaciuc și concubina lui își duceau viața imperturbabil, liniștiți, senini.

Un fapt ciudat

Când s'a făcut descoperirea lugubră și când s'a știut că acolo a locuit bărfașul Tcaciuc, s'a dat imediat dispoziția să fie căutată pretutindeni concubina lui, Elena Ciurlă. Ea a fost înhațată de gardianul public Chelaru, în cârciuma „Traiul Gospodăresc" din gura pieții Sf. Spiridon.

Se pune acuma limpede o întrebare logică: Ce mai căuta ea în Iași, ce mai punea dânsa la cale aici? De ce n'a plecat. de ce nu s'a ascuns undeva departe să nu mai dea nimeni de ea?!

Anchetatorii vor ține seama desigur și de faptul acesta.

Un comerciant cercetat

Negustorul Finkelștein din Tg. Cucului este anchetat în legătură cu afacerea aceasta.

Tcaciuc declară că o parte din îmbrăcămintea victimelor a vândut-o d-lui Finkelștein.

In cursul zilei de azi se va vedea care este vina negustorului.

Iată o prezumție suficient de plauzibilă cum că Tcaciuc ar fi lucrat cu Dim. Ciurlă la asasinarea Mariei Sachelărescu:

Se știe că după comiterea crimei vecinii au spus că au observat în curte un tăetor de lemne. Ori Ciurlă și chiar Tcaciuc se ocupau de această meserie.

Cercetările în această direcție continuă.

Spre identificarea unei alte victime

Am scris la începutul acestei afaceri că printre victime este și un om de vreo 50 de ani, după toate probabilitățile un ungur din Ardeal.

S'au trimis telegrame în câteva orașe transilvănene și e probabil să se identifice curând cine este această persoană.

Incet, încet se face deplină lumină în cazul acesta senzațional.

M. ADMAR

Maria Sachelarescu a fost ucisă de Tcaciuc?!

Asta mai rămâne de văzut, de cercetat atent împrejurările crimei. E nevoie să se anchetez din nou afacerea din str. Albineț.

După cit ne amintim, se constatase că profesoara pensionară a fost suprimată în alt mod, deosebit de felul cum lucra Tcaciuc acasă la el în str. Baciu.

Se va lămuri curînd și cazul acesta.

Cercetările continuă asiduu și se crede că se vor scoate dela Tcaciuc și alte mărturisiri revelatoare.

Șindrilaru tăgăduește

In cursul nopții d-nii G. Stamboliu chestorul poliției, director Gr. Botez și d. P. Bobeica șeful poliției judiciare, au continuat cercetările.

Anchetatorii s'au ocupat în deosebi de cazul Mariei Sachelarescu. Tcaciuc îl acuză pe răufăcătorul Șindrilaru cum că împreună au ucis-o pe bătrâna pensionară.

Insă Șindrilaru neagă. Pe dealtă parte, Tcaciuc învinovățește și pe Dim. Ciurlă fratele concubinei, că ar fi complice.

Cazul ziaristului Berthold Iacob

Berna 19. — Ziaristul Berthold Iacob a fost predat autorităților elvețiene, în urma unui acord stabilit între guvernele german și elvețian.

Berthold Iacob a fost arestat, dar consiliul federal a hotărât să-l expulzeze, deîndată ce se va putea face aceasta.

Reducerile pe c.f.r. pentru „luna Iașilor"

Autoritățile ceferiste au acordat pentru „luna Iașilor" (28 Sept-29 Oct), 50 la sută reducere pe căile ferate (trenuri de persoane și accelerat).

La ducere se va călători cu un bilet întreg, iar la înapoiere voiajul se va face gratuit pe baza unei vize a comisiunei expoziției, neplătindu-se pentru această viză vreo taxă.

Călătorii care vor pleca din orice stație spre Iași, începând de Sâmbătă ora [illegible] și se vor înapoia până Luni la orele 24, vor beneficia de 75 la sută.

Mărfurilor expuse li se vor acorda la înapoiere 75 la sută reducere.

Un lucrător rănit grav

de explozia unui focos, pe șesul Țuțorei

Un grav accident s'a înregistrat ieri seară, pe șesul Țuțorei.

La depozitul de munițiuni de lângă Socola, lucra la demontatul obuzelor lucrătorul Vasile Nechifor.

La un moment dat, în timp ce Nechifor umbla cu un focos obuz, acesta a făcut explozie lovind grav pe demontator. El s'a ales cu peptul și plămânul drept sfărmat.

In stare gravă, victima a fost transportată la Spitalul Sf. Spiridon și internată în clinica II chirurgicală, unde a fost supus imediat unei interventiuni medicale. Starea victimei este foarte gravă și sunt puține speranțe că va scăpa cu viață.

Rep.

Doi ieșeni bolnavi

și-au pus speranța numai în Petrache Lupu!

La d. Grigore Botez directorul chesturei locale s'au prezentat soții Aglaia și Petru Neagu din str. Horia 13, arătând că sânt nevoiași și rugând să li se deie câte o foaie de drum pentru a putea pleca la Maglavit, întrucât sânt bolnavi și abia au ieșit din spital.

Ei au declarat că singura lor speranță este în Petrache Lupu și deoarece au auzit că ciobanul dela Maglavit va... muri în Noembrie, vor să-l mai vadă până atunci.

D. Grig. Botez a rămas să decidă.

Accidentele unor pelerini

Craiova 19. — Pe șoseaua Calafat-Craiova, un autobuz a izbit și ucis pe femeia Ilinca Zarvagiu (din Glumești-Sibiu), care se înapoia de la Maglavit.

Deasemenea a fost rănit săteanul-pelerin M. Constantinescu.

Accidentul nenorocit al unui hidroavion românesc

Constanța 19. — Un hidroavion No. 7, care făcea exerciții cu marina, a căzut în apă și s'a scufundat.

Lt. Titus Horodincă, doi piloți și un mecanic, au putut fi salvați, dar sânt răniți. Telegrafistul Muha s'a înecat.

Dramă polară

Berlin 19—Se află din Moscova că, spărgătorul de ghiață sovietic „Sadco", aflat în explorări în regiunea arctică, a fost surprins de o furtună grozavă și e în mare primejdie.

O desmințire

Nu știu cine a avut interesul, să pună în circulație svonul, cum că eu și cu „oastea Domnului" din Iași, am fi fost la Maglavit și că acolo ciobanul P. Lupu, ne-ar fi alungat. Cât sunt de mizerabili în suflet, unii ormeni! Nu-i adevărat. Eu n'am fost la Maglavit.

Dau această desmințire, pentru ca să se curme un svon așa de diavolește ticluit și pentru ca opinia publică să nu fie înșelată, de minciunile unor descreerați.

Preot P. Chirica
Biserica Barnovschi

Consiliu de miniștri

Consfătuire ministerială la Iași

București 19.—Astăzi are loc un Consiliu de miniștri în care d. Tătărescu va explica situația politică internă.

D. subsecretar Leon va arăta stadiul tratativelor economico-financiare cu străinătatea.

Apoi se va fixa, în acord cu d. Victor Iamandi, data când se va ține la Iași marea consfătuire ministerială.

*

Dl. Cita Davilla, ministrul nostru la Washington, se află în țară și va fi primit azi în audiență de Rege.

x AGRESIUNE.—D. Hoișe Solomon din str. C. Negri 7, s'a plâns la poliție că a suferit o agresiune pe str. Cuza-Vodă de la d. H. Feinsilberg din str. Sf. Lazăr 62.

x Vineri seara va avea loc la Clubul Central, prima ședință a tineretului țărănesc după vacanță.

AVIS

A doua licitație pentru concesionarea programului Teatrului Național din Iași, are loc *Luni 23 Septembrie a. c. ora 11 a. m.* în Cancelaria teatrului. Direcțiunea

Azi la Sidoli

Filmul magnific magistral

Carlo Cavelli

cu RUDOLF FOERSTER și ELISABETH BERGNER

Al doilea film

O FATA CU NOROC

cu DOLLY HAAS și ADELA SANDROCK

Durerea de dinți dispare cu Noval

Italia va răspunde Sâmbătă

la propunerile Societății Națiunilor

Englejii au blocat Mediterana

La Geneva, comitetul de 5 a remis ieri propunerea de compromis, pentru aplanarea conflictului italo-etiopian.

Baronul Aloisi a luat documentul și a plecat imediat la Roma. Guvernul italian va da răspuns până Sîmbătă.

Domnește însă pesimism. Se crede că Italia va respinge propunerile Comitetului de 5.

Imprumutul italian

Italia continuă pregătirile de război. Insă întâmpină dificultăți financiare. Deaceia consiliul de miniștri ținut ieri la Roma, a hotărât lansarea unui împrumut intern, nelimitat, cu emisiunea 95 și cu dobândă de 5 la sută. Imprumutul va fi în întregime efectat la acoperirea cheltuelilor necesitate de trupele din Africa.

Italia e decisă la toate sacrificiile. Și la nevoe (cum scriu unele ziare franceze) vor fi mobilizați 10 milioane oameni. Bine înțeles, această armată numai ar fi destinată să dea o lovitură Angliei în Egipt.

Pe frontul Eritreei, toate pregătirile sânt terminate și armata italiană așteaptă ordinul de înaintare. Insă drumurile sânt foarte rele.

Mediterana blocată

Nu mai puțin Anglia, face intense preparative de război.

Un număr de 200 vase de război se află în marea Mediterană, la Gibraltar, Malta, coasta Egiptului, Suez, coasta Palestinei și insulele grecești.

Comanda o are amiralul Fisher care s'a stabilit pe cuirasatul „Resolution" în portul Alexandria.

Englejii au blocat complect Gibraltarul, așezând baraje de mine. Pe de altă parte, turcii (probabil, în înțelegere cu englejii) fortifică Dardanelele,—și astfel se vor împedeca orce transporturi pentru Italia.

•

Două submarine italiene au trecut ieri prin canalul Suez, însă erau îndeaproape supraveghiate de două contra-torpiloare engleze.

Situația e considerată ca alarmantă.

Informații

x *Delegația permanentă a Municipiului*, s'a întrunit aseară sub președinția d-lui Osvald Racoviță după ce s'au rezolvit diferite chestiuni curente, s'au discutat și diverse lucruri în legătură cu „Luna Iașilor". Apoi primarul a primit o numeroasă delegație de podgoreni cu care a discutat și complectat felul cum podgorenii se vor prezinta la expoziția din luna Iașilor.

Cereți pretutindeni numai ciorapii de mătasă

G.B.L. și Bali

cal. I-a

Rezistență garantată.

x *Scandal în stradă.*—Suat cercetați la poliție L. Ruleru din str. Bloadelor, Andrei Soroceanu din str. Decebal și C. Ungureanu din str. Primăverii, fiindcă au făcut scandal și s'au bătut în str. Socola.

In veci nemângâiații Saly soție; Anna și Emil Schwamm, inginer Lascar și Paula Goldenberg, Aurelia Goldenberg copii, precum și familiile înrudite anunță cu profundă și nemărginită durere săvârșirea din viață după o grea suferință a scumpului lor

Isac Goldenberg

Inmormântarea va avea loc Vineri 20 crt. orele 2 p. m., cortegiul pornind de la locuința defunctului din Iași, str. I. C. Brătianu 50.

In Luna eftină la Quadrat

pantofi de damă dela Lei 195 per.
pantofi bărbătești „ „ 275 „

x *In ședința de ieri a Trib. S. IV*, la judecarea procesului de presă C. Diamant —Lazăr Marcu, publicistul L. Marcu a fost lovit de un tânăr avocat.

D. Marcu a părăsit ședința, urmărit în stradă de furia unui alt tânăr avocat.

Procesul s'a judecat în lipsa d-lui Marcu, căruia i s'a respins opoziția.

INTREPRINDERE mare, caută reprezentanți serioși, contra salar fix. Oferte scrise la ad-ția ziarului sub „Capabi"

Pentru sănătatea ochilor Dvs., adresați-vă numai magazinului de specialitate

Optica modernă ARGUS
IAȘI, —LAPUȘNEANU 43
vis-a-vis de Hotel Palace
CALITĂȚI SUPERIOARE
PREȚURI MODERATE

82 I. C. Brătianu cumpără AUR dinți, bijuterii etc. plătind cel mai bine

1 LEU

ANUL XXXI No. 8534

ABONAMENTE

Lei 350 . . . . pe un an
„ 180 . . . . . „ 6 luni
„ 90 . . . . . „ 3 „
„ 1000 . . Instituţii publice

ATELIERELE TIPOGRAFICE
IAŞI. — STR. LAPUŞNEANU 37

Telefoane { Redacţia 391, Administraţia 394, Serviciul de noapte 367

OPINIA

Ziar popular cotidian

SAMBATA 21 SEPTEMBRIE 1935

PREMII GRATUITE | SERIA 62-a OPINIA

Bon No. 48

Armonizarea sau Dezarmonia lefurilor şi pensiilor ?

Consiliul de miniştri a numit o comisiune pentru „armonizarea lefurilor şi a pensiilor. Faptul că d. Bentoiu este preşedintele acestei comisiuni ne dă speranţa unui studiu imparţial asupra drepturilor care au fost încălcate atât de revoltător în ultimii 10 ani. Miniştrii de Finanţe care erau atât de largi faţă de sineeure şi cumularzi, loveau—pentru compensaţie—în funcţionari şi pensionari, (Numele d-lui Argetoianu va rămânea de pomină în viaţa de stat a ţărei noastre). Curbe peste curbe s'au aplicat în fiecare an. Sunt funcţionari şi pensionari cărora li s'au schimbat suma ce trebuia să li să plătească,—de 15 ori în 7 ani. Exemplele sunt aşa de numeroase şi revoltătoare, încât mintea refuză a le crede. Opinia publică nu ştie că numai în ţara noastră pensionarul care a servit 35—40 ani, nu primeşte decât 75 la sută din leafa lui. Opinia publică deasemenea nu ştie că multora din aceşti pensionari cari au primit acum 5—6 ani aceşti 75 la sută li s'au scăzut într'una pensia, aşa că astăzi primesc un sfert.

Aş da un premiu aceluia cari ar putea explica normele acestor scăderi revoltătoare. Şi apoi, la aceiaşi bază, la aceaşi ani de serviciu, quantumul pensiei variază după cum pensionarul este militar, celerist, slujbaş al Statului, Judeţului sau Comunei. Tot aşa şi cu lefurile. Quantumul lefei nu depinde de calitatea, cantitatea şi vechimea în muncă a acelui funcţionar. Quantumul pensiei nu depinde de totalul reţinerilor de 10 la sută ce statul ne-a făcut o viaţă întreagă. In Austria statul restituia toate reţinerile funcţionarului în momentul când să retrăgea din slujbă. Aşa mi se pare că este cinstit. Pare că la noi statul se uită la pensionar ca la un trinlor. Oare n'avem dreptul de-al întreba : **Unde sunt reţinerile de 10 la sută ce ne-ai făcut toată viaţa ?** Aceste reţineri sunt un drept sfânt al pensionarului.

Dorind să ştiu cum se tratează pensionarii în Cehoslovacia am întrebat pe prietenul meu Todiriţă Emandi, Ministrul ţărei noastre la Praga. Reproduc textual ceia ce mi-a răspuns: „I) Fiecare funcţionar dacă vrea, poate trece la pensie având 35 ani de serviciu şi vrista de 60 ani. Dacă nu vrea şi se simte în stare, poate încă servi până la 66 ani când este scos din oficiu. *In ambele cazuri, el ia leafa întreagă.* II) Din anul 1925 adică de 10 ani pensionarii primesc aceeaşi pensie. *Nici o schimbare nu s'a făcut*". Iată cum se cinstesc bătrânii, de un popor civilizat.

Cred că în Occident se poate spune că este o armonizare a lefurilor şi pensiilor. La noi este o dezarmonie. Singura armonizare studiată şi raţională ce s'a făcut la noi în ţară a fost a lui Mihail Manoilescu. Acestă dreaptă armonizare nu s'a aplicat, căc ţara noastră a preferat pe d. Argetoianu.

Scriu acest articol sub impresia unei comunicări grave. Am aflat cum că comisia de armonizare n'a găsit altă soluţie decât următoarea: *O nouă reducere de 15—20 la sută asupra lefurilor şi pensiilor civile.* In consecinţă Blocul nostru al pensionarilor a hotărât în şedinţa de Marţi 16 a. c. să facă o mare întrunire la Iaşi, la cari să iee parte reprezentanţii tuturor funcţionarilor ş. pensionarilor din toată ţara.

Credem că va veni la această întrunire Asociaţia solidară a pensionarilor publici din Bucureşti în frunte cu d. N. Schina vajnicul apărător al drepturilor funcţionarilor şi pensionarilor. Sufletul acestei Asociaţii d. secretar general Pascal A. Vasiliu Vinci, a fost rugat să aducă la îndeplinire acest deziderat.

V. TEODOREANU
profesor

In amintirea lui Al. A. Badareu

D. Em. Socor, în ziarul său „Zorile" deplânge starea de părăsire în care se află Iaşul şi cere dreptate pentru acest oraş al sacrificiilor.

Cu acest prilej, d. Socor — un bun ieşan şi cunoscător al situaţiei locale — aminteşte că în afară de Al. A. Badareu, nimeni n'a făcut o încercare mai sistematică şi stăruitoare, pentru înzestrarea acestui oraş şi menţinerea lui la nivelul cuvenit.

E just şi bine, mai cu seamă în necazurile noastre de astăzi, să se amintească lupta dârză şi materiale devotament al lui A. Badareu pentru Iaşi şi Moldova.

Dintre contemporani, el a fost cel mai vibrant şi autoritar susţinător al Iaşului nostru, în faţa Bucureştilor. Şi a reuşit să obţie multe realizări însemnate

E o datorie, această aducere aminte.

Doliu Jugoslav

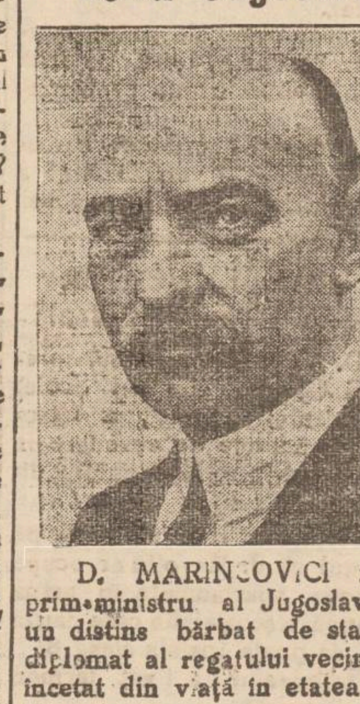

D. MARINCOVICI fost prim-ministru al Jugoslaviei, un distins bărbat de stat şi diplomat al regatului vecin, a încetat din viaţă în etatea de 59 ani.
Guvernul din Belgrad a hotărât să-i facă funeralii naţionale

In aşteptare!

O puternică escadrilă de aviaţie engleză e pregătită la Malta şi aşteaptă ordinul. Va veni ordinul de luptă ? Aceasta-i întrebarea pe care, cu îngrijorare, şi-o pune lumea întreagă !

Din toată lumea

Politica engleză

In problema abisiniană, Franţa a aprobat teza engleză, după ce a obţinut asigurări că Anglia îşi va menţine aceiaş atitudine în cazul unei eventuale agresiuni ce s'ar produce în Europa.

Adica, Franţa se teme că germanii vor anexa, prin surprindere, Austria. Şi în asemenea împrejurare gravă, Franţa vrea să conteze pe sprijinul Angliei. Pentru a-şi asigura acest sprijin, Franţa a trebuit să renunţe astăzi de a da ajutor Italiei.

Şi după ce lucrurile s'au limpezit în favoarea Angliei, se pune chestiunea dacă în viitor Anglia îşi va ţine promisiunea făcută Franţei.

Unele ziare franceze se îndoiesc; şi relatează ecouri dela Londra în sensul că... „cuvântul *agresiune* ar putea să aibă înţelesuri diferite; pentrucă şi situaţiile variaza".

Cu alte cuvinte,— Anglia admite ca alţii să se angajeze la apărarea intereselor sale; însă ea nu se angajează la apărarea intereselor altora!

Asta-i, dintotdeauna, adevărata politică a Marei Britanii.

Poligamia patriotică

Idealul fiecărui popor este să fie numeros; să se înmulţească, deoarece în acest fel devine puternic.

Acest ideal îl au şi conducătorii actuali ai Germaniei. Insă îl au în aşa grad încât... alunecă spre poligamie (convieţuirea barbatului cu mai multe femei).

Intr'adevăr, cunoscutul teoretician rasist dr. Rossenberg, în cartea sa „Mitul german" arată că dacă fiecare german s'ar fi mulţumit cu o singură femee, valul germanic n'ar fi ajuns atât de puternic. Prin urmare, trebue suprimat delictul adulterului şi să se îngădue germanului a avea legături cu mai multe femei ; — cu atât mai mult cu cât există în Germania un excedent de femei şi deci, în mod natural, revine unui barbat mai mult decât o femee.

Probabil că mulţi barbaţi aprobă acest punct de vedere, fără să fie germani şi fără să fie rasişti...

Anotimpul lui Petrache

Licitaţia de senzaţional, în jurul minunilor lui Petrache de la Maglavit, a ajuns la un punct culminant.

Pe ziua de ieri, s'a anunţat dintr'o parte... moartea ciobanului. Iar din altă parte urcarea lui la cer !

Mă rog, s'a sărit un capitol : Invierea ! O aşteptăm...

Fiscul pretutindeni...

In Asia, fiscul n'a vrut să rămâe în urma celui european. Ba chiar s'a silit să-l întreacă.

Astfel, în Afganistan fiscul se amestecă şi la căsătorii. Dacă un logodnic nu-i la curent cu plata dărilor, nu i se dă autorizaţia de căsătorie.

Pe când se va aplica şi în România asemenea măsură? Cu fiscalismul nostru, ne putem aştepta...

Reacţiune originală

La Rochester în Anglia, a încetat din viaţă acum câtva timp, un anume Henry Plumper, în etate de 60 ani.

Cu 40 ani în urmă, Plumper se amorezase de o fată şi-i ceruse mâna. Insă fata l-a respins şi s'a măritat cu altul.

Amărât şi dezgustat de lume, Plumper a reacţionat în chip original. S'a pus în pat şi s'a jurat să nu se mai scoale până la moarte. Şi într'adevăr, timp de 40 ani n'a părăsit patul.

Congresul centenarilor !

Una din cele mai puternice organizaţii din Paris este *„L'association nationale d'entr'aide à la veillesse"*. Această asociaţie are scopul de a sprijini longevitatea oamenilor.

Membrii societăţii sunt acum foarte ocupaţi cu pregătirea congresului ce va avea loc în curând.

Cu această ocazie se va proceda şi la alegerea celui mai bătrân om din Franţa.

După cum asigură organizatorii, la acest concurs nimeni nu se va bucura de vr'o favoare s'au influenţă: Se va ţine samă numai de actul de naştere al concurentului.

Congresul centenarilor va cinsti deasemeni memoriu celebrului Dr. Gueniot care a murit decurând în vârstă de 103 ani !

Dinu Ceseinu

Ziarul „Epoca" afirmă că d. Dinu Cesianu (deocamdată, ministrul nostru la Paris) ar fi declarat unui prieten :

— „Când voi fi la Banca Naţională, te voi servi cu dragoste".

Dacă faptul e adevărat, ar însemna că însuşi d. Cesianu a luat în serios zvonul că va deveni guvernator al Băncii Naţionale.

Dar, la urma urmei, mai ştii? Astăzi, la noi, ar fi posibil şi sportul acesta...

Cetiţi în pag. 4-a

ULTIMA ORA

IDEI ŞI FAPTE

Preziceri, care se adeveresc

A scăzut consumul zahărului

Nimic mai uşor, ca meseria de prezicător sinistru, pe care noi o exercităm adesea — de nevoie, evident.

Depildă, afirmi, încă în urmă cu luni, că va scădea catastrofal consumul zahărului la noi în ţară, din pricina preţului exagerat şi te şi apuci să tai porţia de zahăr în propria ta gospodărie.

Şi bine înţeles, prezicerea se adevereşte.

Faptul reiesă limpede din publicarea situaţiei dela una din cele mai mari fabrici de zahăr din Bucovina. Anul trecut, fabrica în chestie a achiziţionat 800 vagoane de sfeclă iar în prezent, NUMAI 300, fiindcă mai dispune de un stoc de 250. (**două sute cincizeci**) *vagoane de zahăr din producţia veche.*

Această scurtă şi revelatoare dare seamă, nu dovedeşte oare, ca prisosinţă, veracitatea prezicerilor noastre rele ?

Ce folos însă, dacă se preferă tocmai o situaţie nefirească, dacă se preferă să se desfacă un kilogram de zahăr cu treizeci de lei, decât două kilograme cu câte 20 de lei !

Dar ce le pasă conducătorilor că zahărul trebuie considerat ca un aliment de lux în ţara sfeclei ? Ce le pasă că milioanele de copii trebuie să li se refuze dreptul de a bea un ceai dulce, de a consuma o mâncare mai gustoasă ?

Bine că speculanţii îşi pot satisface gusturile...

I. L. BASARABEANU

In veacul 20

Tîrgurile de sclavi

Cum sînt vînduţi bărbaţii şi copii—Comerţu cu femei—Un raport la Liga Naţiunilor

In pactul fundamental al Societăţii Naţiunilor este înscris un punct, prin care instituţia dela Geneva se obligă să lupte pentru completa desfiinţare a sclavajiului. In acest scop s'a format o comisiune specială, care întreprinde Ligii Naţiunilor. Un asemenea raport, întocmit pentru anul în curs, prezintă o situaţie întristătoare, şi pe baza lui Italia îşi susţine acuzaţiile împotriva Abisiniei.

Comisiunea specială a societăţii dela Geneva a constatat că sclavia, departe de a fi desfiinţată, progresează în fiecare an. Faptul se datoreşte crizei economice, care a creiat aşa numitele „pieţe de şomeri", unde oamenii pot fi cumpăraţi ca pe vremuri. Asemenea „pieţe de şomeri" se întâlnesc mai ales în America, în China şi în japonia. In medie un om costă 100 dolari, adică 10.000 lei. El este cumpărat şi trimes la munci grele primind apoi numai adăpost şi mâncare.

In Africa, în America-de-Sud şi în India mai există târgurile de sclavi în forma lor primitivă. Dacă în „pieţele de şomeri" oamenii vin de bună voie şi sânt liberi să primească sau nu angajamentul, în schimb în târgurile de sclavi oamenii sânt terorizaţi şi vânduţi cu deasila.

Se mai întâlnesc cazuri când părinţi, în dorinţa de a scăpa de povara familiei, îşi vând copii pe un preţ de nimic, cum se întâmplă în India.

In Africa, mai ales negrii continuă a fi sclavi. Ei sânt cumpăraţi ca o marfă şi exploataţi în special în numele de diamante, unde munca este istovitoare. Cei mai mulţi cari lucrează în aceste mine, nu se mai reîntorc de acolo. In Abisinia sclavajul e general şi permanent,— ca o instituţie oficială.

Deasemenea comerţul internaţional cu femei a luat în ultimii ani o extindere alarmantă. Raportul precizează că în anul 1933 au fost descoperiţi în toată lumea 64.000 traficanţi de carne vie. După statistica poliţiilor, în cursul aceluiaş an, au fost negociate peste 300.000 femei, care au fost plasate mai ales în localurile de perdiţie din China, Japonia, Argentina, Statele-Unite, Siria, Persia şi Egipt. Acest „comerţ viu" se face într'un anumit mod, după preferinţele în materie. Astfel femeile din Europa şi America sânt duse în ţările din Orient, unde ele prezintă farmecul noutăţii. Iar din Orient se aduc în ţările europene şi în Statele-Unite: japoneze, chinezoaice, persane, egiptene şi negrese, care au parfumul voluptăţii exotice. Acest trafic aduce câştiguri mari. S'a socotit că cei 64.000 traficanţi au furnizat într'un singur an „marfă" de trei milioane dolari, adică 300 milioane lei.

*

Raportul adresat instituţiei dela Geneva, după ce prezintă pe larg aceste constatări, cere Societăţii Naţiunilor să întreprindă o acţiune internaţională pentru desfiinţarea acestor forme de sclavaj, care constituie o ruşine pentru secolul nostru.

Dar ce se poate face în această direcţie în vremurile de faţă, câne pentru bucata de pâine omul e dispus să se preteze oriunde, la orice ?...

Cetiţi înăuntrul ziarului

Chestiunea remanierel cabinetului

Aspecte de la Maglavit — „Cetatea Minunii"

de *Preot Vasile Botez*
Voroveşti-Iaşi

II

O documentare, zilnic, dela Maglavit, nu putem avea, pentrucă, nimeni n'a stat neîntrerupt ca să înregistreze tot ce s'a petrecut, moment cu moment, zi cu zi.

Totuşi adeverirea celor întâmplate se întăreşte prin scrisul celor ce au fost şi au cercetat personal.

Maglavitul a rămas în domeniul vieţii religioase, lumină sacră a creştinului convins, dornic de mântuire.

Dar să continuăm şirul povestirei noastre:

La buturugi

O margine de pădure tăiată, unde a rămas numai cioate proeminente, mărturia falnicilor copaci da odinioară.

Patru troiţe, împodobite cu candele colorate, date cu toată inima de credincioşii anonimi, stau aprinse zi şi noapte.

Aceste lumini străjuesc S. Cruci, dând un aspect plăcut, mai ales în timpul nopţii.

Un foc din lumânări şi tămâie, arde mereu şi aici caş la stână.

Mai sunt câteva icoane şi cele frumos luminate.

Asta-i tot ce se poate vedea.

Sărăcia perspectivei de aici, are însă darul să tresară şi să învioreze şi să ne înfioare căci să nu uităm, în liniştea acestui loc, s'a arătat „Moşul" cel Sfânt.

Acest loc e populat. Siloamul aci este. Vindecările aci se fac şi cei suferinzi aici se tămăduesc.

„Sub milostivirea Ta cădem Doamne. Doamne, Doamne, nu ne părăsi pe noi".

Iubiţi cetitori, iată ce ne scrie Evanghelistul Matei, Cap. 9 vers. 35—37.

— „Iisus străbătea toate cetăţile şi satele, învăţând pe norod în sinagogă, propovăduind evanghelia Impărăţiei şi vindecând orice fel de boală şi orice fel de neputinţă, care era în norod. Când a văzut gloatele, I s'a făcut milă de ele, pentru că erau şi risipite, ca nişte oi fără păstor",

Să stăm şi să medităm puţin. Câtă asemănare este între cuvântul cărţii sfinte şi locul cu pricină!

„Moşul" sfânt, de n'ar fi avut putere, n'ar face minuni, pe locul acela.

Dar mila Domnului rămâne din veac şi până'n veac.

Copacul-minune

Pelerinul venit aici, nu se poate lipsi de o privelişte cu totul deosebită.

Un copac bătrân cu câteva braţe, de unde printr'un orificiu al unui braţ curge o sevă limpede.

„Apa cea vie, dătătoare de viaţă"...

Este ceva impresionant.

Dar şi pentru acest bătrân arbore, părerile sunt împărţite. Binefacerile lui se văd, dar i se contestă calităţile. Eu nu-l declar arbore sfânt, dar nu-i contest binefacerile.

Cer îngăduială cetitorului ori care ar fi el. Să ne aducem aminte de naraţiunea biblică a Vechiului Testament, şi anume cu visul lui Iacob.

„Patriarhul Iacob dormind cu capul pe o peatră, a visat o scară sprijinită cu un capăt pe pământ, iar celalt capăt ajungea la cer şi în-

Continuare în pagina II-a

Magazinul de încălțăminte

„Quadrat"

vinde cel mai eftin din toată țara

IN LUNA EFTINA

5 Septembrie-5 Octombrie

„ANGORA" — IAȘI Cuza Vodă Nr. 7 vis-a-vis de fosta Prefectură de Poliție

Magazin de lânuri, bumbace, mercerie și ga anterie

In vederea deschiderea școlilor și inceputul sezonului, am asortat magazinul meu cu toate specialitățile de mai jos: Lână de croșetat și împletit poolowere de damă, bărbătești și copii. Marca „Pingouin" Franceză. Lână pentru chelim și canva. Bumbac pescăresc cu kgr. Maco pentru perdele, Macrame. Toate articole de brodat D. M. C. Mătase vegetală și chelim. Andrele, croșete, iglițe, batoane. Modele pictate pe etamină și canva, perine și covorașe, gobelin în toate mărimele. Fețe de mese leizere, mileuri desemnate pe pânză. Etamină cu metru, vatelină p. paltoane cu prețul fabricei. Toate furniturile de croitorie pentru școli și ateliere. Reduceri mare de pre...

Vinul Tonic-nutritiv

al Farmaciei Curței Regale Frații Dr. Konya

Conține principiile active din Kola și Coca, quarana și cacao în vin de Malaga.

Se recomandă în:

Surmenaj fizic și intelectual; lipsa de poftă de mâncare, anemie; debilitate; convalescență; afecțiuni cardiace și maladii nervoase, ca tonic și reconstituant.

Depozit general: Farmacia Curței Regale

Frații dr. Konya S-sor Dr. Grozea Iași

Unde nu se află se trimite cu ramburs prin poștă.

AZI la ROXY 2 filme mari răsunătoare cu 12 și 8 lei intr.

SEMNUL CRUCEI

Realizare cu Fr. Marsh, Laughton și Elisa Landi

Al doilea film ***Nu mă iubește***

cu Miriam Hopkins și Bing Grosby

Complectare: Miky Mouse și jurnalul ECLAIRE

Școlare

Noile manuale de curs primar ale d-lor **Radu Petre** și **Ioan Săndulescu** în colaborare cu d. **Ion C. Motăș**, inspector general școlar, se află în depozitul genaral pentru Moldova la:

Librăria Socec & Co.

S. A. Iași

Se acordă rabaturile cele mai mari și condițiunile cele mai ușoare de plată.

Blocuri de desemn

„România"

de Prof. A. D. Atanasiu, Pictorul Murnu și Prof. Ed. Săulescu.— Editura Adevărul.

Depozitul general:

Librăria Naționala

Str. Căpușneanu No. 28

(vis-a-vis de Cinema Trianon)

DOCTOR

ADRIAN ȘTEFĂNESCU

MEDIC DE SPITAL

Boli interne și nervoase

Consul. 4—6 p. m.

Str. I. G. Duca Nr. 16

(fostă Muzelor)

Dr. C. Parhon Ștefănescu

Medic Primar al Spit. Socola

Boale nervoase și ale glandelor cu secrețiuni interne

Consult. 2—4 p. m.

Strada I. G. Duca No. 16

(fostă Muzelor)

A slăbit cu 20 de kg.

Acum are talia de manechin

Metodele drastice nu i-au folosit— Kruschen a făcut minuni

„Toate prietenele îmi spuneau că mă îngraș mereu", ne scrie o doamnă", așa că m'am hotărât să fac ceva pentru a slăbi. Am încercat câteva remedii drastice, toate fără nici un rezultat. Mă mențineam la aceiași greutate. Bărbatul meu mi spunea mereu că e vârsta și că nimic nu-mi va mai ajuta.

„Intr'o zi am citit un anunciu în care se arăta cum o doamnă a slăbit cu 13 kg. într'o lună. Atunci m'am hotărît să urmez acelaș tratament — Sels Kruschen. Am cumpărat un flacon chiar în aceiași zi. Lucrul s'a petrecut acum trei luni și cântăream pe atunci 80 de kg. Acum am revenit la greutatea mea dinainte — 60 kgr.—și am recăpătat, o talie de manechin. Deosebit de aceasta, mă simt mult mai bine, mult mai energică și pot să-mi văd de treburile casei fără a obosi îndată, ca înainte. Toate acestea le datorez dozei zilnice de Sels Kruschen pe care le recomand tuturor prietenelor corpolente". (D-na J. M.).

Kruschen conține în doze proporționale acele șase săruri minerale cari se găsesc în apele renumitelor stațiuni balneare din Europa, la care s'au recurs dealungul veacurilor pentru vindecarea obezității. Kruschen activează sistemul circulator, ajută nervii, glandele și organele corpului să funcționeze normal, dându-vă o viață nouă. Veți căpăta putere, energie, vă veți simți mai tineri, veți arăta mai bine, veți lucra mai cu drag.

Sels Kruschen se vând în mai mult de 120 țări și se pot obține acum și în România la toate farmaciile ș. drogheriile cu prețul de 95 lei flaconul.

O grupă de institutori din Iași recomandă d-nelor și d-lor colegi *lucrările complecte pentru întregul învățământ primar ca cele mai bune ale asociației: Petre-Eugen Stoica, Iosif Andriescu, D. Nadă, I. Mihail, N. Ceausanu* și alții, cunoscuți inspectori inamovibili din țară.

Lucrările sunt reaprobate cu calificativul „Cele mai bune lucrări din câte s'au prezentat".

Se găsesc la librăriile mari și la depozitul autorilor, Iași, str. Vânători 2, Tataraș.

PUBLICAȚIE

Se aduce la cunoștința celor interesați că în ziua de 5 Octombrie 1935, orele 5 p. m. se va ține licitație publică cu oferte închise, în localul Liceului de Fete „Oltea Doamna" din Iași str. I. G. Duca 10, pentru urnizarea internatului pe anul școlar 1935/36 cu alimente (carne, grăsime, uleiuri, pâine, lapte, coloniale și brânzeturi).

Licitația se va ține în conf. cu art. 88—110 incl. din Lege Cont. Publice, reg. O. C. L. și normele pentru ținerea licitațiilor publice, publicate în M. O. No. 127 din 4 Iunie 1931.

Garanția va fi de 5 la sută din valoarea furniturei în numerar sau efecte garantate de stat.

Caetul de sarcini, și condițiunile de predare se pot vedea la Cancelaria Școalei în fiecare zi de lucru între orele 9—12 dimineața.

Președintele comitetului școlar
Dr. Gh. Stoicescu

S'au ridicat până acum 20 pavilioane

în parcul dela Copou

La Copou lucrările de construcție pentru expoziția Lunei Iașilor, continuă cu asiduitate.

Până în prezent sunt terminate 20 de paviloane.

D. ing. Petrov șeful serviciului planului sub privigherea căruia se execută lucrările, ne spune că paviloanele au un aspect cu totul occidental, și vor izbuti să frapeze pe cei ce ne vor vizita. Sunt executate „mai elegant decât la celelalte expoziții organiza până în prezent în diferite orașe. Industriile locale, cari colaborează la organizarea expoziției, își trimit ele reprezentanți cari participă la lucrările de amenajare a expoziției.

Pentru tinerii pictori

„..primăria a acordat holul băncii Moldova unde se va instala o expoziție plastică în timpul Lunei Iașului.

Vor expune toate elementele tinere cari s'au relevat până în prezent; Agafiței, Cămăruț, Popa, Alupei și alții.

„. Tot în vederea Lunei Iașului, și la palatul de justiție au început unele amenajări.

Primul președinte a dat o dispoziție intendentului să vegheze mai ales în ceiace privește curățenia palatului, în interior și exterior așa că de pe acum aprozii și oamenii de serviciu au început lucrul.

Primul președinte speră că Palatul de justiție va fi vizitat de numeroși oaspeți.

Decorarea vitrinelor

Conducerea Camerei de Comerț se străduește ca aspectul Iașului comercial să fie cât mai atractiv, în cursul lunei Iașilor.

Se vor avea în vedere vitrinele magazinelor, comercianții fiind sfătuiți a le decora cât mai frumos.

In acest scop Camera de Comerț a admis oferta unui tânăr și talentat decorator d. Mihai Stamate, care se oferă să aranjeze vitrinele magazinelor ieșene.

des.

Se redeschide Cinema - „Phönix"

Săptămâna viitoare, cinematograful „*Phönix*" (fost „Elisabeta") din str. Gându, își redeschide porțile.

Situat în centru, „Phönix"-ul este una din micile podoabe ale arhitectonicei ieșene.

Un exterior simpatic îți atrage privirile.

Holl-ul cinematografului — o mică perlă de bun gust — discret luminat.

Interiorul sălii, inspirat de aceiaș tendință spre modernism. Linii drepte, coloritul atrăgător al pereților armonizează de minune cu albastrul draperiilor ce ornează ecranul și ușile.

Conduși de imperativul timpului, proprietarii au urmărit realizarea unui coeficient maxim de acustică, echipând sala cu cele mai bune aparate sonore.

In ansamblu, „*Phönix*"ul — prin noile îmbunătățiri ce i s'au adus — e o sală căreia nu i se poate reproșa decât risipa de bani a proprietarilor, în goană după confort și artă.

La deschiderea cinematografului — care coincide cu aniversarea a 15 ani de activitate — vor rula două filme frumoase. E vorba de *„Vagabonda"* cu *Shirley Temple, Carole Lombard* și *Garry Cooper* și *Floarea din Cuba"* cu celebrul bariton *Lawrence Thibet*.

Vor urma apoi filme mari, clasate în fruntea producțiilor anului acesta.

Pe noi nu poate decât să ne bucure redeschiderea acestui frumos cinematograf și-i dorim prosperitate și progres.

V. G.

D. dr. Cădere lămurește situația serviciului medical c. f. r.

Centrul desconsideră nevoile Iașului

O secție radiologică—Cei cu imobilul Sion ?

In numeroase rânduri asociația ceferistă „Stația" a intervenit pentru o îmbunătățire a situației dela serviciul medical c. f. r.

D. dr. Cădere, distinsul șef al acestui serviciu, a dat unele lămuriri în această privință.

D-sa recunoaște că într'adevăr Iașul este mult neglijat în ceiace privește cererile de medicamente, în timp ce la spitalul Witing din București se investesc zeci de milioane pe an. De exemplu;

Serviciul medical c. f. r. din Iași, a cerut la centru câte-va sticluțe de medicamente de mici valoare, pentru niște bolnavi. Au trecut două luni de atunci și încă n'au venit !..

D. dr. Cădere mai dă lămuriri despre niște aparate de radiologie de mare valoare, care cu sacrificii au fost obținute pentru Iași. Și de doi ani de zile aceste aparate, de care se simte absolută nevoe, se află.... împachetate pe sălile serviciului, neputând fi montate din cauza insuficienței clădirei.

Prin cumpărarea imobilului Sion. s'a crezut că se va soluționa această chestiune; dar imobilul necesită unele mici reparații, astfel că instalarea policlinicei s'a amânat. Și se tot amână fără termen.

Iar personalul ceferist, cu toate reținerile din salar pentru serviciul medical, își caută sănătatea la medici particulari și cumpără medicamente a farmacii.

Aparatele de radiologie erau să fie răpite Iașului și duse în altă parte. (Probabil tot la București).

Cu mari insistențe, d. dr. Cădere le-a putut salva; însă deocamdată aparatele tot împachetate sânt pe sălile serviciului medical.

Până când ?...

Până când direcția se va îndura să arunce câteva mii lei pentru repararea imobilului Sion.

O secție radiologică

Odată instalată policlinica în imobilul Sion din strada Banu, d. dr. Cădere va înființa o secție radiologică proprie a c. f. r.-ului.

Personalul suferind va avea astfel putința să-și caute sănătatea.

D-sa a avut în vedere și personalul suferind de pe linie, care venind să se trateze la Iași, va avea nevoie de găzduire. D. dr. Cădere va amenaja un cămin special unde personalul în chestiune va găsi ospitalitate.

Fără îndoială, planurile d-lui dr. Cădere sânt lăudabile. Și dorim să le vedem realizate.

GR. SPIRU

MINTE SĂNĂTOASĂ ÎN CORP SĂNĂTOS

Nervi sănătoși și idealul sănătăței prin Tonicul Dr Beceanu
Vitamine, cola, coca, fer, fosfor etc.
Cura complectă de 3 sticle se expediază în provincie contra ramburs
Depozit farmacia Beceanu-piața halei-Iași

Aspecte de la Maglavit - „Cetatea Minunii"

(Continuarea din pagina I-a)

gerii lui Dumnezeu se suiau și se coborau pe dânsa. Iar sus stătea Domnul, care i-a zis: „Eu sunt Domnul, Dumnezeul Tău". Eu voi fi cu tine și te voi păzi".

Iacob trezindu-se din somn, a zis: Cu adevărat Domnul este în locul acesta și eu n'am știut. Și făcându-se ziuă, Iacob a luat peatra pe care o avusese căpătâi și a turnat untdelemn și a dat locului, numele Betel, adică Casa lui Dumnezeu".

Câtă asemănare este între locul narat din Biblie și locul cu pomul binefăcător !..

Petrache vorbește la Buturugi

—„Voi cei mulți să credeți în Dumnezeu și vă veți face sănătoși". Predică sărăcia de bună voe. I se oferă lucruri ca dar, dar pe toate le refuză, ba se supără.

„Voi nu sunteți săraci ? Vouă nu vă trebue ? Luați-le înapoi".

Și poate câți nu zic: Ce afacere bună !

Pe semne că răsplata lui Petre va fi dela D-zeu.

Cer și eu cuvântul.

La dorința mea, de a spune câteva cuvinte la poporul adunat; Petrache se arăta foarte binevoitor și zâmbind îmi întinse mâna, ajutându-mi să mă sui pe trăsura de unde vorbise el.

Cuvintele au fost așa: „O binecuvântare cerească s'a abătut pe aceste locuri, spre lauda și preamărirea lui Dumnezeu.

Petrache este trimisul Domnului să vă propovăduiască căința și ertarea păcatelor. Credeți în D-zeu ? Și răspuude de toată suflarea; Credem! Petrache mereu făcea „hm, hm, hm, și tot clătina afirmativ.

Mă dau jos și scot pe Petrache din îmbulzeală.

Acasă la Petrache

Ultimul popas. Zăbovind printre mulțimea de suspine a celor suferinzi, Petrache se pierde de mine.

Il găsesc acasă. Pe o grămadă de lemne, Petrache cânta din fluer. Lucru foarte natural.

Se recreia omul. Avea și auditor.

Când m'a văzut, a tresărit și a stat din cântat.

La dorința mea de a-mi oferi o poză de-a lui, s'a simțit jenat. Totuși a binevoit să-mi dea un autograf pe o fotografie cumpărată pe loc în curtea lui. M'a pus să-i citesc numele și s'a bucurat când a văzut că i l'am cetit respicat și cu glas.

Atunci a exclamat „Bună popă".

Am plecat.

Preot V. BOTEZ
Vorovești-Iași

Data viitoare: Un capitol de mistică populară.

Singurul remediu contra gripei și durerilor de cap numai

JAWOL

Licitație

Eforia Națională de Ocrotire I. O. V. Iași, aduce la cunoștință că va ține pentru a doua oară licitație publică în ziua de 2 Octombrie 1935 ora 10 a. m. în localul Eforiei din Iași str. Codrescu No. 7, pentru aprovizionarea Căminului „Gr. Trancu-Iași" din Iași, căminului de Invalizi din Iași, cum și a așezămintelor ce se vor mai înființa până la 31 Mart 1936 cu: încălțăminte, materiale de îmbrăcăminte, de lenjerie de corp și de pat, inclusiv furnituri pentru confecționare.

Caetul de sarcini și alte informațiuni se pot obține la sediul Eforiei, în orele de birou.

O lămurire a Camerei de Comerț

în privința școlii „N. V. Ștefăniu"

Camera de Comerț a pregătit un comunicat relativ la școala comercială de curs seral „N. V. Ștefăniu".

Comunicatul nu se războește cu nimeni. Arată greutățile prin care trece Camera de Comerț și relevă că ministerul a suprimat pentru elevii acestei școii avantajul esențial al reducerei serviciului militar. In memoria regretatului N. V. Ștefăniu, se vor creia 7 burse ce vor purta numele fostului președinte al instituțiunei.

Și comunicatul se termină cu o promisiune.

Anume că chestiunea școalei nu e definitiv tranșată, ci va fi pusă din nou în dezbaterea consiliului Camerei de Comerț.

DAN.

Moarte suspectă

D-na dr. Ropală, medic legist, a înaintat raportul de autopsie efectuată asupra lui Anton Andrei din Huși.

Acesta a fost adus la spitalul Sf. Spiridon, prezentând o plagă cerebrală, a cărei proveniență nu se cunoștea.

După câteva zile de la internare, Anton Andrei a decedat.

La autopsie s'a putut constata că plaga era datorită unei lovituri cu un corp contondent.

Parchetul a ordonat cercetări pentru a stabili cine a provocat moartea lui Andrei.

Iarăși cearta

dela Liceul Național

D. Virgil Marineanu, președintele Comitetului Școlar al liceului Național, a introdus o acțiune de evacuare în contra d-lui Gh. Manoliu directorul liceului.

Acțiunea este motivată pe faptul că d. Manoliu ar ocupa câteva apartamente în aripa stângă a școalei din care cauză nu se poate instala clasa 8.

Tribunalul a fixat termen de judecată.

Informații

x Percepția primăriei a reclamat parchetului pe d. T. Trisacaru din str. Păcurari, pentru rupere de sigilii.

Aplicându-i-se în două rânduri sechestru pentru neplata dărilor, contribuabilul a rupt sigiliile.

x Firma Cofman-Volodarschi din str. Ștefan cel Mare, a reclamat parchetului pe comerciantul Leib Rapaport din Edinița-Hotin.

Comerciantul a primit în consignație mărfuri dela firma ieșană, refuzând a achita contra-valoarea.

Se cercetează.

x PARASTAS. — Familia dr. Ioan Ștefăniu invită rudele și cunoscuții la parastasul de 40 zile dela moartea iubitei lor fetițe *Puica*, care se va oficia Sâmbă 21 Sept. ora 11 dim. la biserica Sf. Spiridon, iar la ora 11 jumătate la cimitirul Eternitate.

x D. C. Popa din str. general Cernat 47, a reclamat justiției că soția sa Maria Popa a dispărut din casă, luind cu dânsa și pe copilașul lor.

D. Popa arată că soția sa s'ar fi refugiat în str. Șipotel 11, la o rudă a ei.

S'au ordonat cercetări.

Durerea de dinți dispare cu DALIN

Pentru a da posibilitate fiecăruia să se folosească de reducere pe C. F. R., și mai ales de a avea un **tren direct**

Soc. WAGONS-LITS | COOK

cu concursul ziarului „Opinia", organizează o nouă

Mare procesiune la MAGLAVIT

Plecarea din Iași Joi 26 Septembrie dimineața
Inapoierea din Maglavit Luni 30 Septembrie seara

Tren direct—special—fără transbordări

Prețul: clasa 3-a 660 lei, clasa 2-a 940 lei — dus și întors

Rețineți din timp locurile rezervate, la Soc. Wagons-Lits | Cook Iași Piața Unirei

S'a renunțat la remaniere?

Ultima formulă, din cercurile guvernamentale

După consiliul de miniștri care s'a ținut ieri la București sub președenția d-lui prim-ministru Gh. Tătărescu, d. ministru Victor Iamandi a plecat spre Iași.

Din câte se aude, prima demonstrație liberală se va ține la Constanța. Va urma apoi aceia dela Iași.

Remanierea nu se mai face. Se contopesc doar ministerele de sănătate și muncă, iar d. Nistor rămâne titular.

D. dr. Costinescu rămâne la comerț și industrie.

Numirea guvernatorului la Banca Națională, se va face mai târziu. Intors la Iași, d. ministru Victor Iamandi va continua programul de întruniri în județ. Deasemenea, va prezida și întrunirea din Nicolina. REX.

Sînt școli primare la Iași care nu s'au deschis

pentrucă n'au fost reparate localurile

Sânt la Iași câteva școli primare și grădini de copii care încă nu și-au început cursurile.

In ziua de 16 Sept. elevii s'au prezintat la sfeștanie, au fost examinați de medicii școlari, apoi... au fost trimiși acasă să-și prelungească vacanța.

Cauza?

Primăria n'a dat bani pentru reparațiuni și deci școlile nu împlinesc condițiile cerute de Serviciul Sanitar.

Directorii respectivi cer să se facă acum meremeturile necesare, iar în acest scop să se prelungească vacanța până la 28 Sept.

Inspectoratul școlar a fost sezisat. Și ar trebui să cerceteze cum se explică întârzierea aceasta de a se cere dela primărie fondurile pentru reparațiuni.

A fost la dispoziție o vară întreagă pentru intervențiunile necesare. Și dacă sumele de bani trebuitoare, se pot da acuma, se înțelege că s'ar fi putut da și mai devreme. Și mai trebue cercetat raportur le dintre fondurile comitetelor școlare și reparațiile localurilor.

In orce caz, autoritățile școlare și Serviciul sanitar au făcut demersurile la primărie,... ca nucumva școlile cu pricina să-și prelungească vacanța până la Sf. Dumitru! VIF.

Stiri polițienești

Agresiune violentă în Tatarași

La comisia 3-a s'a prezentat d-na Maria Gr. Robu, domiciliată în str. Simion Bărnuțiu nr. 44, și s'a plâns că ar fi fost grav maltratată de soțul ei, care a intenționat s'o ucidă cu un brici. Obiectul acesta a fost depus la secție, drept corp delict.

Dl. N. Dimitriu, șeful circ. a 3-a a deschis o anchetă.

FURT.— D-na Rebeca Fișler din str. Tătărași 56, a reclamat la comisia 5-a următoarele: D-sa a angajat pe femeea Sanda Dorneanu din Mahalaua Frumoasa 13, să-i facă curat în odăi. De odată, femeea a dispărut, răvășind totul. Se constată lipsa unui inel cu diamante în valoare de cinci mii lei.

UN INCEPUT DE INCENDIU s'a declarat la d. N. Sandberg din str. Academiei 1. Focul a fost localizat la timp de pompieri.

DIVERSE.— A fost condusă la comisie Maria Neamțu din str. Zugravi 88, fiindcă a provocat scandal pe str. Carol. REP.

S'a refăcut cartelul sifoanelor!

Fabricanții de sifoane din Iași s'au întrunit aseară, luând în discuție refacerea cartelului, pentru a putea readuce sifonul la un preț mai ridicat.

Discuțiile au dus la înțelegere, și — cu excepția unei singure fabrici, aceia a d-lui Ilie Lupu, care a refuzat să participe. — cartelul a fost refăcut.

...Așa că vom plăti în curând sifonul mai scump.

Lucrările consiliului eparhial

In sala de festivități a cancelariei metropolitane, s'a ținut o ședință a consiliului plenar eparhial, prezidată de P. S. S. Vicar Grigorie.

Secretar de ședință a fost d. I. Zamfirescu.

Au participat toți membrii consiliului, precum și protopopii județelor și orașelor din eparhie.

Părintele consilier Vasile Mihailescu dela secția economică, a făcut o amplă expunere asupra proectelor gospodărești ale I. P. S. Mitropolit Nicodem.

S'a hotărât construirea unor imobile în curtea bis. „Trei Ierarchi" și la Mitropolie, care apoi vor fi închiriate.

Părintele dr. Constantin Nonea, șeful secției culturale, prezintă un referat al acestei secții, în care arată că se impune un colportaj de cărți morale și religioase, în popor.

Deasemenea pr. Nonea s'a ocupat și de redactarea unor manuale de religie.

Părintele C. Vuescu, consilior referent al secției administrative, a cerut consiliului aprobarea de a se înființa trei parohii noui în Nemțișor-Neamț, Dochia-Nevrut și în Baia.

Consiliul a aprobat. *Rep.*

Doi spărgători surprinși

pe cînd operau la Podul-Iloae

La comerciantul Ionas Löbel din Pd. Iloaie, s'a introdus noaptea un spărgător. Insă negustorul s'a trezit și l-a prins.

Dus la post și cercetat, s'a stabilit că e soldatul Ciufu Ion dezertor din regimentul 16 Dorobanți Fălticeni. El a declarat că a venit la Pd. Iloaie împreună cu un alt spărgător Dumitru Ciobanu pentru a comite jafuri.

In urma indicațiilor lui Ciufu, a putut fi arestat și Ciofu, a mai fost, condamnat la trei ani închisoare pentru furt. El a făcut... „cunoștința lui Dumitru Ciobanu la închisoarea din Suceava, unde și acesta își făcea osânda de un an pentru tâhării. După eliberare și-au pus în gând să dea lovituri în orașele mai mici ale Moldovei. Insă li s'a înfundat.

Asupra lor s'au găsit diverse obiecte de valoare, poșete, ceasornice de buzunar, etc. provenite din furturi anterioare.

Pentru continuarea cercetărilor, ambii spărgători au fost înaintați Legiunei de jandarmi județ.

Un furt simulat

Un caz comic a fost adus la cunoștința Legiunei de jandarmi.

Comerciantul Pascal Goldștein din Pd. Iloaie a reclamat acum câteva zile că, ne cunoscuți făcători de rele, i-au furat din magazia de cereale o cantitate însemnată de marfă.

Șeful de post făcând cercetări, a stabilit ca autorul furtului este... însăși comerciantul, care a căutat să dosească marfa de teama creditorilor care îl amenințau că îi scot averea în vânzare. Dosarul a fost înaintat comandantului Legiunii d. cpt. Lascar. AL. VIFOR

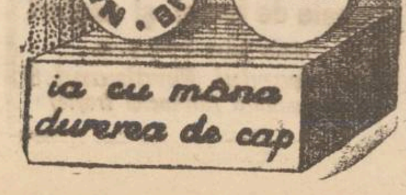

O întrebare

Primim:

Referitor la notița din ziarele locale din partea comitetului descomplectat, al Soc. Caritas-Humanitas, prin care invită numai familiile membrilor decedați la inaugurarea monumentelor, la 22 Sep. a. c. Cerem a se preciza de ce nu s'au invitat și ceilalți din Societate?

I. Benbasat

Școala de industrie casnică

„Ateneul popular Tatarași"

In ziua de 18 Septembrie s'a deschis Școala de Industrie Casnică „Ateneul Popular Tatarași" sub o nouă conducere, în str. Vovideniei No. 8. (Casele d-nei Polizu).

Inscrierile se fac zilnic între orele 8—12 și 2—6 la Cancelaria școalei.

Această școală are de scop în primul rând de a pregăti elemente bune și apte pentru meserie.

Școala este pusă sub controlul statului, cu drept de a se elibera certificate de absolvire la terminare (adică după 4 ani) cu titlu de maistre.

In această școală sunt trei ateliere: Covoare, Lengerie și Croitorie. Elevele mai primesc și o cultură generală potrivit programului Școlilor Profesionale de gradul I.

Se primesc comenzi ce depind de aceste trei ateliere.

IRITAȚIUNEA GASTRICA

Datorește adeseori începutul său unui exces de aciditate stomacală. Cum cazurile serioase necesită un regim de mai multe luni de tratament riguros, ar fi prudent ca dela cea dintâi durere, să nu se neglijeze nimic pentru a pune capăt suferințelor dv., arsurile, crampele de stomac și vărsăturile sunt indicile cari nu lasă nici o îndoială și puteți obține o ușurare vădită, luând o jumătate linguriță de Magnesia Bisurata în puțină apă după masă sau atunci când durerea începe să se simtă. Acest anti-acid atât de cunoscut neutralizează aciditatea și înlătură astfel orice inflamație a mucoaselor gastrice. Magnesia Bisurata se găsește de vânzare la toate farmaciile și drogueriile la prețul de lei 75, sau în format mare economic lei 110.—.

Guvernul a amînat serbările culturale de la Iași

Consiliul de miniștri a ținut ședință sub președinția d-lui Gh. Tătărescu.

O lege a presei

Printre alte chestiuni s'a desbătut și aceia a alcătuirii unei legi a presei.

S'a dat delegație unei comisiuni interministeriale care să întocmească această lege.

După cum se știe, în noul cod de procedură penală, sunt unele dispoziții privitoare la delictele săvârșite prin presă.

S'a hotărât ca, concomitent cu votarea codului de procedură penală, să se discute și noua lege a presei.

Comisiunea interministerială va începe să lucreze la ministerul de justiție, de Luni 23 c., la legea presei.

*

Consiliul, luînd apoi în considerație faptul că lucrările pentru terminarea universității din Iași nu sunt gata, a hotărât să amâne serbările centenarului Academiei Mihăilene, cum și întreg ciclul de serbări culturale cari urmau să aibă loc în toamna aceasta, la Iași.

INSERȚII

Un Jubileu impresionant

Duminică 22 Septembrie a. c. unul din fruntașii meseriașilor eșeni d. Rudolf Schreiner va fi sărbătorit cu prilejul împlinirei a 50 ani de căsătorie.

Cine cunoaște activitatea depusă de d-sa în decursul a peste 50 ani în branșa tâmplăriei și lucrările cele mai de seamă din Iași și din localitățile limitrofe, ce de d-sa a fost executat cu cinste și măestrie, cunoaște și grelele sarcini familiare ce le-a îndeplinit,—înconjurat fiind de o familie foarte numeroasă, 5 fiice și 5 feciori toți căsătoriți și cu rostul lor.

De aceia Uniunea G-rală a Micilor Industriași și Meseriași patroni, se mândrește cu un astfel de fruntaș și'l dă spre exemplu numeroșilor săi membri; deasemeni îi aduce și pe această cale prinosul de laudă și recunoștință, urându-i sănătate deplină până la adânci bătrânețe, împreună cu vrednica sa soție.

19 | 9 | 935

Președintele Uniunei G-rale a Micilor Industriași
I. ZAMFIR

O familie exterminată

Oribilă crimă la Soroca

Soroca 20.—Câțiva indivizi necunoscuți au pătruns în casa locuitorului Arh'mon Șerbacov din satul Voroncoveni, omorând cu lovituri de topor întreaga familie a săteanului, compusă din cinci persoane.

Se crede că asasinatul a fost comis din răzbunare. S'au operat câteva arestări.

Manuale de religie

Au apărut și s'a pus în vânzare la toate librăriile nouile manuale de religie ale pr. *N. Hodcroabă,* pentru clasele I, II, III și IV secundare.

Manualele se prezintă în cele mai perfecte condițiuni, având în plus avantajul unui preț modest.

Recomandăm cu căldură nouile manuale de religie ale distinsului preot și profesor N. Hodoroabă.

La dureri reumatice, luați Noval

NICAERI MAI EFTIN CA LA SOCEC

Informații

x *Un incendiu* izbucnit la Vlădeni (Iași), a distrus câteva șire de pae proprietatea moșierului ieșan d. Zisu Iosipovici.

Cercetările făcute, duc la concluzia că focul a fost pus din răzbunare, de locuitorul Alecu Rusu zis Sită, din aceeași comună.

Ancheta continuă.

x Cercul Studenților Evrei din Iași de pe lângă A. G. S. E. organizează pentru Sîmbătă 21 Septembre a. c. un ceai literar și dansant în localul Cantinei str. Gh. Mârzescu 22.

Se pregătește un bogat program compus din: coruri recitări, muzică instrumntală etc. Intreaga studențime evreiască este invitată la această serată.

x D. dr. Gustav Filipf parohul bisericei Lu herane din Iași, a acționat în judecată pentru calomnie pe d-na Ida Ana Scherbert din str. Silvestru. Aceasta a învinuit pe pastor că ar fi refuzat să-i înmormânteze un copil, fără plata anticipată.

x Concursul de admitere la Academia de Bele-Arte, a fost fixat pentru 3 Octombre. Până la acea dată continuă înscrierile.

x La municipiu s'a discutat aseară chestia circulației în timpul lunei Iașului. O hotărâre se va lua a noua consfătuire din astă seară.

Pare stabilit că, pentru a nu îngreuia circulația vagoanelor de tramvai, cortegiile la înmormântări nu vor mai trece prin str. Cuza-Vodă.

x Malaria nu trebue neglijată! Dacă bănuiți că a-ți căpătat-o, faceți o cură de precauție cu *Tabletele Antimalarice Werner.* Veți evita consecințele. Deposit Farmacia Werner—Iași. 5 bis

Analiza urinei complectă sau parțială se execută în cele mai perfecte condiții în Laboratorul Farmaciei Dr. D. BECEANU. Vase speciale și instrucțiuni *la dispoziție*

Evrei,

Procurați-vă prima traducere românească a rugăciunilor de Roș-Hașana și Iom-Kipur, „Mahzor", text ebraico-romîn, un volum de peste 500 pagini elegant legat, lei 200.

De asemenea „Ațipor" (Păsărica) prima traducere românească a rugăciunilor de rostit la mormintele diferitelor grade de rubedenie, text ebraico-român, precum și rugăciunile de Izcor și Eli-Mulei, Caddiș. Tabloul zilelor de Izcor din tot anul până la 1960, după calendarul obișnuit. Volumul de 96 pagini frumos legat, coperta simbolică în culori, 20 lei, a se adresa autorului: Șef rabin Dr. Thenen, str. Carol 55, Brăila.

Familiile Grigore Șerbănescu, State, N. Munteanu, Ionescu, Moraru, Teodorescu, aduc la cunoștința rudelor, prietenilor și cunoscuților că mâine Sâmbătă 21 Septembrie ora 10 dimineața se va oficia un parastas pentru sufletul și în veci neuitatei

Elena Șerbănescu

în biserica Sf. Ioan Gură de Aur, str. Zlataust, și la ora 11 dim. la Cimitirul Eternitatea.

„TECHNICUM"

Școala Specială technică, cu drepturi de publicitate

din Chișinău, str. Iașilor, 9

Inscrierea elevilor pentru anii I, II și III

Elevii an. IV beneficiază de AMANARE Serv. Militar

Inceputul anului școlar la 1 Octombrie.

Informații, prospecte și înscrieri zilnic (afară de sărbători) se fac la cancelaria școalei între 9-14 și 18-19.

In interesul fiecărui amator

de a face economie este de a vizita înainte de a cumpăra orice articole de parfumerie și vopselărie, renumitul magazin de specialitate

„VULPEA"

Str. Cuza Vodă No. 1

unde atât asortimentul bogat cât și prețurile absolut eftine sunt puncte de atracție pt. public.

LA GHEM

Str. Ștefan cel Mare No. 2

lângă Mag. Fr. Hirschensohn

găsiți un bogat asortiment în Poșete și Mănuși de piele „Gant-Royal" modele originale cu prețuri modeste.

De vânzare

Grâu de sămânță variet. Zemka

Prețul 4 60 lei kgr. loco

Ferma Ezăreni jud. Iași

proprietatea *Facultății de Agronomie.*

Aparate de Radio

se repară în condițiuni ireproșabile, se transformă modele vechi și pune la punct, la secțiunea technică de radio înființată de Soc.

LEONIDA

Iași, str. Lăpușneanu 28

Petrache Lupu

vorbește de Luni la Roxy

„Tegra"

Anunță onorata sa clientelă că a primit un mare transport de încălțăminte modele noi menținând prețurile eftine din trecut. NU UITAȚI

TEGRA

Iași, Str. Cuza Vodă 69
(Palatul Sfatului Negustoresc)
și str. Alexandri 1

Dr. N. N. DABIJA

Conferențiar de Radiologie al Clinicei Medicale, Medic al Casei Asigurărilor Sociale

BOLI INTERNE ȘI RADIOLOGIE

Diagnostic și tratament cu

Raze X

Tratamente electrice:
Diathermie, galvanizare, farodizare, ultraviolete, băi de lumină, etc.
Consultațiuni 1—3 și 6—3
Str. Sft. Atanase No. 4 Iași

DOCENT DOCTOR

GH. PLACINȚIANU

Chirurg primar
Spitalul Asigurărilor Sociale

consultă și operează

pentru boli chirurgicale, ginecologice și obstetricale.

Cons. 3—5 p. m.

Str. Aleia Alexandri 5
(Dr Negel)

Azi la Sidoli

Filmul magnific magistral

Carlo Cavelli

cu RUDOLF FOERSTER
și ELISABETH BERGNER

Al doilea film

O FATA CU NOROC

cu DOLLY HAAS
și ADELA SANDROCK

Complectare:
Jurnal sonor Fox

Dr. GANCEVICI

consultă

BOLI DE PIEPT

str. Lăpușneanu No. 19
între orele 1—4 p. m.

Cereți chiar ... la farmacia ... Noval.
La răceli, ... guturaiuri, dureri de șale, luați ... Noval.
Dentiștii ... numiți, ... dureri de ... Noval ... și ... Noval ... durerile de cap ... rebele ... înlăturate ... cu Noval.
Noval suprimă durerea.

Noval

Harry Piell

Luni la Sidoli

ULTIMA ORĂ

Au rămas puncte nelămurite
în chestia asasinatelor din Tataraşi
Elena Ciurlă nu recunoaşte învinuirile ce i se aduc
Atitudinea ciudată a lui Tcaciuc

Ieri, la chestură, am stat de vorbă puţintel cu Elena Ciurlea, concubina lui Tcaciuc.

Ea continuă să tăgăduiască tot ce-i impută concubinul.

Ne povesteşte cum l-a cunoscut:

— In piaţa Sf. Spiridon l-am văzut întâia dată. Eu eram cu o prietenă, tot o bucovinencă dela mine din sat, din Stupca. El mi-a dat şi mie. Pe urmă, a început să mă încânte. Imi spunea că are femee, dar o lasă şi că vrea să trăiască cu mine; căci muncitor, ce-a să câştige o să-mi dea şi o să-mi fie bine la el.

Eu, că l-am văzut curat îmbrăcat, vorbea liniştit, m'am împrietenit cu el. Dar n'am trăit tot timpul cu dânsul. M'am despărţit de două ori. Şi r m'am întors".

O întreb atuncea cum se poate că tot timpul cât erau împreună în casa din str. Baciu 16, dânsa nu ştia nimic de ce se întâmpla acolo?

— Iaca, nu ştiu nimic, îmi răspunde dânsa. Că doar nu eram în fiecare zi cu el. Eu pot să ştiu ce făcea Vasile? Poate să fi ucis. Da dacă eu n'am văzut?

— Dar el te arată că erai de faţă când l-a omorât pe băetanul Wilhelm Cucuruz, comisionarul dela hotel Schiller.

— Da, îmi replică ea. Numai despre ăsta ştiu. Eu eram în odaia cealaltă şi am auzit când i-a dat în cap şi l-a ucis. Dar nu-i adevărat că eu l-am adus în casă la noi. Nu l-am mai văzut niciodată până atuncea.

— Cu tine cum se purta? Nu te bătea niciodată?

— De câte ori! Era arţăgos şi se înfuria aşa deodată, fără să-i spun ceva.

Ce spune Tcaciuc

Intrăm în camera unde stă Tcaciuc, în picioare, legat la mâni şi păzit de santinelă.

D. chestor Stamboliu îl ia bănuţor:

— Măi băete, de ce nu vrei să vorbeşti totul şi să spui cum ai făcut cu fiecare?! Tot ai să ispăşeşti, că doar ai mărturisit crima asupra lui Cucuruz.

— Păi, am spus, înşănă Tcaciuc. Ce să mai spun?

— Să spui cum ai lucrat cu Şindrilaru, de-ai omorât-o pe Sachelăreasca, — intervine d. Gr. Botez, directorul poliţiei. El zice că nu ştie nimic despre asta şi tu îl învinovăţeşti.

— Dacă nu ştie nimic, dă-i drumul, a rostit într'un târziu cel întrebat.

Ce mai este de făcut

Va să zică, cam acestea ar fi constatările poliţiei până acum.

Desigur că cercetările se vor mai îndrepta şi în alte direcţii.

Evident că anchetatorii se vor ocupa atent cu cercetările prin cârciumele din piaţa Sf. Spiridon, în hală, în cartierul gării.

Vor fi interogaţi toţi vecinii lui Tcaciuc din str. Baciu 16 şi investigaţiile se vor întinde printre locuitorii din Sculeni, locul de origină a lui Tcaciuc şi Stupca, de unde-i Elena Ciurlă.

Fără îndoială că se va cerceta amănunţit hruba aceia unde s'a dat peste cele şase cadavre. Poate se va ivi ceva nou. Vreun obiect al unei victime, vreo zdreanţă dintr'o haină, în sfârşit un amănunt poate neînsemnat în aparenţă, dar suficient de revelator pentru anchetatori.

Şi când vor fi probe suficiente, când cercetările vor da un tot compact, faptele vor fi puse în faţa lui Tcaciuc şi—evident—se va putea face lumină deplină.

Cazul Mariei Sachelarescu

Ceeace e nou în afacerea aceasta, este că Tcaciuc a declarat aseară d-lui chestor Stamboliu că el împreună cu Şindilaru au ucis-o pe Maria Sachelărescu şi au împărţit banii pe care i-au găsit ascunşi sub salteaua patului.

Astă noapte, Tcaciuc a fost lăsat să doarmă liniştit Ceeace l-a mai reconfortat.

In cursul zilei se vor continua cercetările.

M. ADMAR

Incăerare între săteni şi agenţii fiscului lângă Iaşi

P. Hoaiei 20. — Organele fiscale locale ne relatează următoarele:

Eri d. a. d. Ion Nechita şeful percepţiei locale, însoţit de d-nii Controlor Ivanicore, agenţii Mihailescu şi Irimescu, au transportat în satul Erbiceai, unde au aplicat numeroase sechestre, ridicând în acelaş timp şi unele lucruri pe care le-au transportat cu căruţele.

Oamenii fiscului au fost opriţi de numeroşi săteni, cu cari s'au încăerat.

In cele din urmă, agenţii fiscului au reuşit să se retragă.

Printre acei cari au instigat sătenii se află Alex. I. Stolca şi Vasile F. Cierângă.

Cazul a fost reclamat autorităţilor fiscale superioare.

Astoll

Petrache Lupu vine la Iaşi
în ziua de 14 Octombre (Sf. Paraschева)

Cercurile preoţeşti locale au fost informate că Petre Lupu, ciobanul dela Maglavit, va veni la Iaşi în ziua de 14 Octombrie, pentru a se închina la moaştele Sf. Paraschiva.

Dealtfel acelaş lucru ni l-au relatat şi câţiva din locuitorii satelor din jurul Iaşului care de ziua Sf. Cruci au fost în procesiune la Maglavit, prin intermediul ziarului nostru.

Informatorii noştri ocazionali ne-au subliniat că Petrache Lupu, după predica ţinută de ziua Crucii a anunţat că se va duce în Moldova, la Iaşi, pentru a se închina la moaştele Sf. Paraschiva.

In legătură cu această vizită se pare că se va organiza şi în localitate, probabil la parcul sportiv, o demonstraţie religioasă la care Petre Lupu va povesti despre cele trei arătări divine dela Maglavit.

REP.

Italia rămîne intransigentă
Războiul pare inevitabil

Presa engleză publică un nou interview al d-lui Mussolini, din care rezultă că Italia nu-i dispusă să primească propunerile comitetului de 5.

D. Mussolini consideră aceste propuneri ca derizorii şi deci inacceptabile. I se oferă două deşerturi, unul de nisip şi unul de sare. E o adevărată ironie

In legătură cu aceasta, se arată că d. Aloisi n'a mai plecat la Roma cu textul propunerilor S. N. deoarece „d. Mussolini n'are nevoe de sfaturile Genevei".

*

Din această atitudine, ar reeşi că războiul este inevitabil.

Presa britanică bănueşte că d. Mussolini vrea să obţie unele succese militare în Abisinia; iar după câteva săptămâni de război, să declare că primeşte propunerile Societăţii Naţiunilor.

Dar atunci, situaţia ar fi cu totul schimbată, şi nu se ştie dacă s'ar mai recunoaşte Italiei avantajele oferite astăzi.

In orice caz, o atragere a Angliei în război ar avea consecinţe importante.

E de reţinut declaraţia d lui Lloyd George că un atac al Italiei asupra Abisiniei, ar fi egal cu atacul din 1914 al Germaniei împotriva Belgiei!

*

Şi între timp, pregătirile militare continuă. Noui vase engleze de război au întărit ieri escadrele din Alexandria, Aden, Haifa, Port-Said, Malta etc.

E destul de îngrijorătoare şi atitudinea Germaniei. Se iau măsuri militare în Prusia Orientală şi e teamă de o invazie germană în Memel. Se afirmă că, în acest sens, ar exista un acord secret între Germania şi Polonia.

Prinderea unui funcţionar delapidator

Braşov 20.— Jandarmii au prins, într'o comună din jud. Braşov, pe funcţionarul Ştefănescu dela poşta centrală din Capitală.

Funcţionarul era dispărut şi e învinuit că a delapidat aproape un sfert de milion lei.

Spiridonia şi „Luna Iaşilor"

Epitropia aşezămintelor St. Spiridon în urma unei decizuni a d-lui prim efor C. Rusovici, a hotărât participarea efectivă la „Luna Iaşilor".

Astfel, s'a hotărât ca în tot cursul lunei Octombrie să funcţioneze un serviciu permanent de consultaţiuni medicale care vor fi date de întreg corpul medical al spiridoniei.

Consultaţiunile sau chiar operaţiile chirurgicale făcute de d-nii profesori, se vor face cu preţuri reduse.

Măsura aceasta este salutară din toate punctele de vedere şi desigur va fi un important punct de atracţie pentru „Luna Iaşilor".

Cauzele accidentului de hidroavion

Constanţa 20.— Cu privire la accidentul de hidro-avion dela Vâlcov, d. comandor Stănculescu, ajutor de comandant al flotilei de hidroaviaţie, a precizat următoarele:

„Accidentul, se datoreşte aspectului de oglindă al apei, care pune în imposibilitate pe piloţi de a aprecia înălţimea.

Această condiţie particulară pe mare, lacuri şi fluvii, constitue riscuri suplimentare pentru piloţi, din hidroaviaţie",

Se aşteaptă, comisia de anchetă a subsecretariatului de stat al aerului.

Piloţii sunt în afară de orice pericol.

Astăzi întrunire liberală în Nicolina
Va vorbi d. Victor Iamandi

Echipa guvernamentală în cap cu d. ministru Iamandi a plecat azi dimineaţă la Şipote, în continuarea acţiunii de reorganizare a cadrelor liberale, începută săptămâna trecută.

La Şipote se ţine o întrunire la care vor lua cuvântul d. ministru Victor Iamandi, d. prefect Zippa, d-nii Eduard Lăzărescu şi Emil Ceicovschi deputaţi.

Inspre seară va avea loc întrunirea populară dela Nicolina, la care d. ministru Victor Iamandi va face un expozeu politic.

La Nicolina va vorbi şi d. primar Racoviţă. Mâine guvernamentalii vizitează Cepleniţa şi Buhalniţa.

Duminică şi Luni programul de activitate liberal se va epuiza în oraş; Marţi vor fi vizite la T. Frumos şi P.-Iloaie.

Un avocat maltratat
la Bacău

Bacău 20.— Avocatul Itic Kalman din localitate a fost acostat de comerciantul Heinrich Ştern, care i-a pretins o sumă de bani. Ambii s'au luat la ceartă, în totul căreia avocatul a fost maltratat de către d. Ştern.

S'a dispus arestarea agresorului.

In Capitală
ziarul „Opinia" se găseşte de vânzare
la toate chioşcurile principale.

DINAMITA
din Gara de Nord

Buc. 20. — In chestiunea dinamitei găsite în gara de Nord într'un vagon al Rapidului Ardeal, s'a constatat că e fabricată la Braşov şi a fost probabil furată dintr'un transport care mergea la Abrud. Cercetările continuă.

Cauzele averilor

Buc. 20.— Cunoscutul denunţător Florescu s'a adresat comisiei pentru controlul averilor, cerând să se controleze averea d-lui Dorel Dumitrescu, fostul guvernator al Băncii Naţionale.

Se vor începe investigaţiile.

Comisia de control s'a pronunţat ieri asupra averilor d-lor Niculescu fost primar de sector al Capitalei; şi inspector financiar C. Ştefănescu.

S'a constatat că averile lor sînt realizate pe cale normală şi deci denunţurile erau neîntemeiate.

Informaţiuni

x Se afirmă că, în urma invitaţiei guvernului sovietic, d. N. Titulescu va pleca în cursul lunei Octombrie crt. la Moscova.

x Creditul Urban a cerut eri Tribunalului scoaterea în vânzare silită a imobilului din str. Dreaptă 4, proprietatea Iosub şi Ruhla Bădărău, şi din str. Toma Cozma 47, proprietatea Sadoveanu.

x Impiegatul perceptor Petru Ursache din Hârlău, a făcut acţiune în contencior contra deciziei ministerului de finanţe, prin care a fost pus în disponibilitate.

x D. Const. Crăciunescu din Ţicăul de Jos, a cerut Parchetului să interneze într'o şcoală de corecţie pe fiul său Petrache, care, părăsind şcoala, s'a apucat de furtişaguri.

x Eri a fost înaintat arestat Parchetului, conducătorul de tren Const. Vasilica din str. Perju 20. El a fost surprins furând un vagon cu bagaje, pentru a fura două perechi de galoşi.

x D. av. Cădere, pentru Eforia Sfi. Spiridon, a evacuat eri mobilele Sary Iacoby din str. Ştefan cel Mare.

x In curtea caselor d-lui av. Şaer din str. V. Conta, a înflorit eri pentru a doua oară, un vişin.

x Se anunţă că în Albineţ (jud. Bălţi) au reînceput agitaţiile stiliste.

x Ministerul nostru de finanţe a transferat ieri 15 milioane franci francezi, în contul plăţii cuponului în Franţa.

x La spitalul Sf. Spiridon a fost internat aseară locuitorul Gh. Neculau din str. Păcurari, fiind victima unei intoxicaţiuni medicamentare.

x *Dl. Docent Dr. Emil Hurmuzachi, conferenţiar universitar, reîntorcându-se în localitate, şi-a reluat consultaţiile în cabinetul d-sale din str. St. Atanasie No. 1 (2—4 d. a.)*

x D. Iuliu Maniu a înştiinţat că va participa la şedinţa comitetului executiv naţ.-ţărănesc, care va avea loc la finele lunei în Bucureşti.

x Marele rabin Zwi Weiss din Ierusalim va vorbi Sâmbătă 21 crt. orele 4 p. m. la Sinagoga Kahane din strada Ştefan cel Mare, iar Duminică seară la ora 8, va conferenţia la Sfatul Negustoresc.

In ambele conferinţe va trata despre „Palestina", din punct de vedere cultural. Cuvântul introductiv va fi rostit de d M. Duff.

x Dr. Brener *specialist, mamoş*, boli de femei. Cons. 2—6 d. m. în str. Banu.

Citiţi zilnic Opinia

Fiica profesorului Constantinescu
s'a sinucis lângă cadavrul tatălui ei

Bucureşti 20. — Am anunţat că ieri a încetat din viaţă, din cauza unei congestii pulmonare, profesorul Mitiţă Constantinescu de la liceul „Matei Basarab" din Bucureşti.

Cunoscutul şi apreciatul profesor avea o singură fiică. Ea a rămas fără sprijin material şi moral.

Profund deprimată de sfârşitul prematur al tatălui, fiica profesorului Constantinescu a hotărât să-şi pue capăt vieţii.

Ea a luat o puternică otravă şi a expirat lângă corpul neînsufleţit al tatălui.

Astfel, vor fi coborâte în mormânt două sicrie deodată: al tatălui şi al fiicei!

Această dramă a produs o vie impresie în toate cercurile bucureştene.

Hitler se foloseşte de o persoană
care seamănă perfect cu dînsul?

Paris 20.—„Excelsior" află că Führerul Hitler ar fi descoperit o persoană care are o înfăţişare identică cu a lui.

Führerul a luat această „sosie" în serviciul său, în schimbul unui salar anual de 500.000 mărci, plus o însemnată asigurare pe viaţă, contractată la o societate elveţiană.

Acest fals Hitler apare în diverse ocazii, înlocuind pe Führer.

Aceasta,—în scopul ca şeful Germaniei să fie ferit de atentate.

LEI 1,50 sifonul mare
—NUMAI LA—
Fabrica ITIC LUPU

DE INCHIRIAT două camere, una bucătărie, antret, cămară rece, cămară pentru lemne şi acces la pivniţă în str. Trei Erarchi No. 2, având instalaţie de apă, canal şi lumină.

Filmul Milioanelor
SEMNUL CRUCEI
cu Frederic March, Elisa Landi şi Claudette Colbert şi comedia muzicală Paramount
Nu mă iubeşte
cu Bing Grosby şi M. Hopkins cu preţuri reduse 6 şi 8 lei intrarea plus taxele ambele dimineţi de la 9—2
Sâmbătă şi Duminică la ROXY

82 I. C. Brătianu cumpără dinţi, bijuterii etc. **AUR** plătind cel mai bine

Dr. I. M. SILBERSTEIN
Boli Genito-Urinare (Venerice)
Rinichi şi Interne — Sifilis
CISTOSCOPIE, URETROSCOPIE, ELECTROTERAPIE
Cons. 9—12 dim. 3—7 d. a.
Iaşi, Str. Lăpuşneanu 23

DOCTOR
Corneliu Stoian
Genito-urinare, sifilis, venerice
Consultaţii 6—8
strada I. C. Brătianu 58

DOCTOR
SOLO SCHREIFEL
Specialist în BOLI DE PIELE Venerice, syfilis
Diathermie
Raze Ultra Violete
consultaţii şi tratamente
8—10 dim. şi 2—9 seara
Str. Anastasie Panu 70
(vis-a-vis de Palatul Administrativ)

DOCTOR
A. Dascăl
Boli interne Venerice şi Sifilis
Tratamentul blenoragiei la barbaţi şi femei.
Diathermie urologică şi generală.
Consultaţii şi tratamente 7½—10 a. m. şi 2—9 seara.
Duminica 9—12 a. m.
Iaşi, str. Cuza Vodă 42
vis a vis de Camera de Comerţ

DOCTORUL
R. DAMSKER
Str. Ghica Vodă No. 32
MEDICINA INTERNA, SIFILIS ŞI GENITO-URINARE
Diatermie şi băi de lumină
între 8—11 şi 3—7

DOCTORUL
OVIDIU CORDESCU
specialist în
Nas, gât şi urechi
s'a mutat şi consultă zilnic între orele 4—7 p. m.
Str. I. C. Duca (Muzeelor 32)

Atac asupra unui şofer

Ploeşti 20.— Şoferul D. Smântână a plecat din Bucureşti cu un pasager al cărui nume nu-l cunoaşte.

Aproape de Ploeşti, pasagerul l-a lovit în cap, l-a jefuit şi a fugit cu automobilul.

Emil Janings?
Luni la Sidoli

Controlul averilor

Buc. 20.— Cunoscutul denunţător Florescu s'a adresat comisiei pentru controlul averilor, cerând să se controleze averea d-lui Dorel Dumitrescu, fostul guvernator al Băncii Naţionale.

Se vor începe investigaţiile.

Comisia de control s'a pronunţat ieri asupra averilor d-lor Niculescu fost primar de sector al Capitalei; şi inspector financiar C. Ştefănescu.

S'a constatat că averile lor sînt realizate pe cale normală şi deci denunţurile erau neîntemeiate.

Comitetul Societ. Fraterna „Caritas-Humanitas" roagă familiile fraţilor decedaţi a asista la inaugurarea monumentelor şi comemorarea fraţilor
Itic Blau
Moise Feibş
Ioine Şmilovici
care va avea loc în Capela Cimitirului Israelit Păcurari Duminică 22 Octombrie ora 10 p. m.
Preşedinte, M. Rosenblatt
Secretar Gral, Josef Weiss

Prezicătoarea chiromanta
RAIA
s'a oprit pentru câteva zile în Iaşi. Prezice uimitor destinul fiecărei persoane în cafea, cărţi, zodii, palmă olograle, caballa şi după scris. Dă sfaturi folositoare fiecăruia în interesul său şi îndrumări sigure în activitate. *Str. Panaite Stoica 11* (fostă Strâmbă, colţ cu Anast. Panu) la D-na *Talmaciu*

Doctor
Alexandru Lambescu
chirurg, mamoş
consultă pentru
Boli chirurgicale, boale de femei şi naşteri
zilnic între 3—5 p. m.
Bulevardul Ferdinand 8
(deasupra farmaciei Hefţe)

ANUL XXXI No. 8535

ABONAMENTE

Lei 350 pe un an
180 6 luni
90 3
1000 Instituții publice

ATELIERELE TIPOGRAFICE
IAȘI. — STR. LĂPUȘNEANU 37

Telefoane { Redacția 391 / Administrația 394 / Serviciul de noapte 367

1 LEU

OPINIA

Ziar popular cotidian

DUMINICA 22 SEPTEMBRIE 1935

PREMII GRATUITE — SERIA 62-a OPINIA

Bon No. 49

la dureri de șale

Dalin

Sf. Spiridon și Sf. Petrache

S'a arătat mereu, un lux de amănunte și cu aceste desnădăjduite, că Așezămintele Sf. Spiridon se ruinează ; merg spre desființare.

Din motive social-economice (dar și electorale) s'au luat averile acestei uriașe instituții moldovenești de asistență. In schimb, statul și-a însușit obligațiuni... pe care nu le respectă.

Centrul nu dă sumele necesare pentru funcționarea spitalelor Spiridoniei, spre lecuirea și alinarea sărăcimii suferinde, cât și spre a înlesni tineretului învățătoarea artei medicale.

Riscăm, cu vreme, ca poporul suferind să se stingă de molime, din lipsa asistenței medicale, și riscăm să ajungem fără medici destui și destul instruiți.

Dar dacă Sf. Spiridon e în atâta disgrație a Statului, în schimb se află în grație mai multă un sfânt nou de tot,... Sfântul Petrache dela Maglavit.

Că Petrache e încurajat oficial, s'a dovedit prin binecuvântarea dată de Episcopul Râmnicului și prin acordarea reducerii permanente pe c. f. r. pentru Maglavit. Și apoi statul va intra în cheltueli : control sanitar la locul minunii, înființarea de infirmerii, adăposturi etc.

Pentru Maglavit se vor găsi fonduri ; în timp ce pentru Spiridonie nu se găsesc.

Și în definitiv, Sf. Petrache lecuește pe bolnavi. Ce ne mai trebuesc medici profani cum sânt aceștia dela Spiridonia Iașilor ?

Am ajuns în vremea cînd așteptăm mîntuire de la minunile ciobănești. Și deaceia conducătorii lasă patriei egida de „țara lui Sfântu Petrache".

G.

IDEI ȘI FAPTE

Minuni, care nu se întâmplă

—„Când minunile apar ca ciupercile după ploae — a observat recent P. S. S. Vicarul Grigorie— trebuie să privim lucrurile cu chibzuială".

Cazurile extraordinare, la fel cu acela dela Maglavit, trebuie cercetate deci cu toată prudența cuvenită. Poate nu-i în căderea oamenilor să controleze dacă Dumnezeu s'a arătat într'adevăr ciobanului Petrache Lupu, sau flăcăului Butnariu din Sodomeni ; dar trebuie și e posibil să se vadă dacă ciobanul are într'adevăr puterea miraculoasă de care se vorbește. Și deaceia tocmai e absolută nevoie ca întâmplările minunate să fie prezintate „în afară misticismului", o edificare imparțială asupra cazului, — așa cum a făcut ziarul nostru.

Pentru moment, fie-ne îngăduit să conchidem că : e mult mai ușor să răspunzi la întrebarea „de ce se dă așa ușor crezare întâmplărilor minunate ?", decât la aceia „dacă trebuie sau nu să se creadă în minuni".

Unui om cult și civilizat îi vine greu să creadă în minunile anunțate acuma. Aceasta își dă însă îndată seamă că aproapele său care zace mereu în ghiarele întunericului, poate și *trebue să creadă*, indiferent dacă cazurile au fost sau nu cercetate cu toată prudența și imparțialitate cuvenită. Să ne folosească așa dar prilejul, ca să resimțim cu puteri înzecite nevoia de lumină.

Dar fiindcă veni vorba de minuni, să ne exprimăm părerea de rău că nu se întâmplă încă acele minuni pe care le dorim din adâncul unor suflete desnădăjduite.

Tânjim de multă vreme după dreptate și cinste ; vrem să nu se mai fure avutul țării ; dorim ca toți locuitorii unei Românii frumoase și bogate să aibă parte de o viață lipsită de necazuri.

Cioban minunat din Maglavit ; tu care dai orbilor vederea și surzilor auzul,—n'ai oare nicio putere să ne faci să trăim în pace, în cinste și bel șug ?

S'au poate tocmai acestea sunt minunile care nu se întâmplă ?

I. L. BASARABEANU

Inspectorii școlari autori didactici

Încă de acum 10 ani, forurile școlare superioare s'au sesizat de faptul că, între funcțiunea de controlor școlar și calitatea de autor didactic, ar fi o incompatibilitate de ordin moral.

Să mi explic: revizorii și inspectorii școlari, cari au cărți de curs primar, cer institutorilor și învățătorilor, din regiunea unde ei controlează, ca să le introducă cărțile în școli. Așa fiind, inspecțiile n'ar fi destul de serioase, căci e la mijloc interesul material.

Fostul ministru de Instrucție, Dl. Costăchescu, a dat ordin organelor de control în această privință, — dar nu s'a respectat.

Actualul ministru, D-l Dr. C. Angelescu a introdus în legea învățământului primar un articol, care oprește acest lucru, dăunător școalei.

Iată ce zice art. 233 din lege.

Manualele didactice de curs primar ale tuturor organelor de control a școalelor primare, nu pot fi recomandate nici întrebuințate în acele școli, în tot timpul, cât autorii respectivi funcționează în controlul învățământului.

Aceleași dispoziții se aplică și funcționarilor din Ministerul Instrucțiunei Publice pe tot timpul cât dețin aceste funcțiuni.

Să sperăm așa dar, că întreg corpul didactic va ține socoteală numai de lege.

LASCAR MATASARU

Continuare în pag. 4-a

ULTIMA ORA

Din toată lumea

Pământul și oamenii

Problema expansiunii, pusă în discuție de conflictul italo-etiopian, dă loc unei întrebări: pământul e destul de încăpător ca să adăpostească omenirea în creștere permanentă ?

Răspunsul este afirmativ.

Profesorul vienez Alois Fischer a calculat capacitatea de populare a diverselor țări, după întindere și mijloacele de trai ce le poate oferi oamenilor. Și iată rezultatele la care a ajuns:

Statele-Unite ar putea hrăni 500 milioane locuitori (are numai 110) ; Canada ar putea hrăni 150 milioane oameni (are numai 11) ; Argentina 150 milioane (are numai 15) ; Brazilia 500 milioane (are numai 34) ; Australia 120 milioane (are numai 8). Și tot așa pentru Rusia și unele regiuni din Asia și Africa.

Prin urmare, pământul e destul de încăpător ; oamenii se pot înmulți și pot trăi în pace și îndestulare. Însă pentru asta, trebue alte concepții de viață internațională, altă politică și altă organizare economică.

Ingeniozități fiscale

Pretutindeni fiscul iscodește tot felul de trucuri, pentru a stoarce parale.

Astfel, în Turcia, dacă plătește o anumită taxă, obții dreptul de a-ți schimba data nașterii în actele oficiale.

Bineînțelet, femeile sânt acele care se folosesc de această măsură. „Ca să se întinerească",... vă închipuiți, desigur, Ba ca să se facă mai bătrâne. Și iată de ce:

In Turcia o fată nu se poate mărita dacă n'a împlinit 18 ani. Și atunci, numeroase fete plătesc fiscului și își modifică data nașterei, ca să se poată mărita mai devreme.

De dragul măritișului, turcoaicele fac sacrificiul de a trece mai bătrâne.

Cadourile d-lui Mussolin

D. Mussolini este persoana despre care astăzi se vorbește cel mai mult.

Cu toate că-i autoritar și războinic (ba poate chiar din

D-l MUSSOLINI

pricina acesta), Ducele este admirat de populația Italiei. Iar ca semn al admirațiunei, i se trimit aproape zilnic tot felul de cadouri.

Decurând, un industriaș din Milano (care și-a păstrat anonimatul) a trimis d-lui Mussolini suma de un milion lire. Alt industriaș i-a oferit... 1000 biciclete !

Și străinii fac daruri Ducelui. Astfel, un american i-a dăruit o somptuoasă vilă la San-Remo ; iar niște englezi stabiliți în Italia, i-au oferit o impunătoare clădire în Roma.

Toate aceste daruri sânt imediat distribuite, de d. Mussolini, foștilor luptători și invalizilor din război. Sânt însă unele cadouri pe care ducele le păstrează pentru sine. Și astfel posedă vre-o sută de pipe (lulele) ; 300 de viori (d. Mussolini e un pasionat cântăreț din vioară) ; tablouri, sculpturi,... ba chiar vre-o zeci căzi de marmoră pentru bae. Un adevărat muzeu.

Însă cel mai plăcut cadou pentru d. Mussolini ar fi astăzi... Abisinia ! Un cadou pe care-l cere cu ardoare,... dar se împotrivesc englejii.

Fără femei...

Insula „Direction" din Oceanul Pacific, la 800 km. de Panama, are o lungime de 1 km. și e lată de 200 metri. Acest petec de pământ servește de birou și punct de control pentru cablurile submarine. In acest scop trăiesc acolo vre-o 18 funcționari.

In izolarea lor, oamenii aceștia joacă tenis și bilard, înoată, se plimbă cu barca, au o bibliotecă cu 3000 volume, pescuesc, cultivă o grădină de legume, cresc păseri și porci etc. E se declară foarte mulțumiți și pretind că mulțumirea aceasta se datorește faptului că... nu-s femei pe insulă. Și se știe — spun dânșii, nu noi — că femeile sunt mai totdeauna pricina certurilor și neînțelegerilor dintre bărbați

Să vedem cât timp va ține regimul acesta, fără femei...

La locul primejdios...

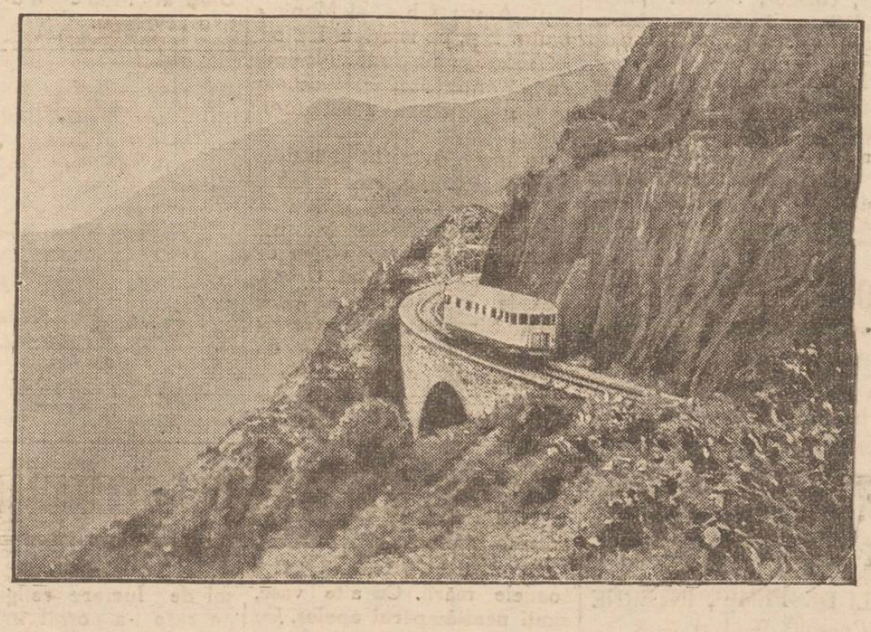

In Eritreia, unde sânt concentrate trupele italiene la granița Abisiniei. Italienii au construit în munți, o cale ferată specială, de la portul Massana, până la orașul Asmara (capitala Eritreei).

Pe răcoarea mărilor

în drum spre Palestina

de prof. arhimandrit SCRIBAN

In România încă e cald. Soarele arde bine.

Deși te iei cu gândul că suntem în Septembrie și are să fie mai răcoare, degeaba. Suntem în plină arșiță a verii.

Așa era în București, când am plecat spre Țara Sfântă. Îmi ziceam că, dacă mă scobor spre meazăzi, are să fie și mai cald.

Poate că așa să și fie. Deși Palestina e țară mult ridicată peste nivelul mării (Ierusalimul la 800 de metri), totuși căldura se simte și la asemenea înălțimi.

Deocamdată însă, suntem pe mare și gustăm plutirea pe albastrul Mediteranei. Ne desfătăm de răcoarea vânturelului care adie peste punte și sporește farmecul călătoriei.

Dacă ar fi fost cald, ne-ar fi toropit zăpușala și n'am fi putut gusta măreția privelștii. Așa însă, e răcoare bine și ne mângâiem că am scăpat de zăduful Bucureștiului. E neînchipuit ce dulce te cuprinde boarea mării.

Și doar suntem departe spre meazăzi. Am plecat Vineri seara din Constanța. Acum suntem Marți dim., a patra zi de drum.

Vaporul mână fără un popas cât de scurt. Am trecut ieri printre multe insule, de-alungul coastei Asiei Mici, am privit înde ung insula Rodos și, încă de ieri după amează, am intrat în plină Mediterană.

Acum plutim spre răsărit și meazăzi. Deci suntem în largul apelor Mediteranei. Cu toate acestea, cum stai pe marginea punții și privești largurile, răcoarea te mângâie cu drag.

In lungile zile ale călătoriei, acesta e farmecul ei. Deoparte privirea nemărginirii, jocul neodihnit al valurilor ușoare, albastrul adânc al apelor sub lumina soarelui ; pe de alta parte, răcoarea care însoțește alunecarea noastră peste ape.

Că e cald și vară, se simte numaidecât. Cum te dai într'un colț ori intri într'o cabină ori te așezi sub raza soarelui, îndată simți zăpușala și dogoarea. Pe punte însă e altfel. Stai la umbră și primești mulțumit suflarea mării. Cu ochii n sineala curată a apelor, te fericești cu gândul că ești departe de praful orașului, unde suspini vara după ploaie, ca să potolească văzduhul.

Fericit lucru este călătoria fără praf ! Colbăria te necăjește atât de mult pe drumurile de țară, în trenuri și oriunde te miști pe uscat. Ea plutește în văzduh și oriunde ai curățit pacostea lui, după câteva clipe îl găsești la loc, în zilele fără ploaie.

Pe apă, ești la adăpost de neplăcerea lui. Toate acestea ne fac să gustăm cu drag zilele acestei călătorii, încă până a nu ajunge la Pământul Sfânt.

Acolo socotim că va fi praf, fiindcă e țară fără ploaie. Până atunci însă, cântăm slava apelor.

Pe bordul vaporului „Ardeal"

Se înțelege, n'am gusta acestea în tot plinul lor, dacă nu ne-am afla pe un vapor de toată vrednicia. Vasul „Ardeal" (nu puteau să-i zică „Ardealul"!) e corabie voinică. Te pune la adăpost de

Continuare în pagina II-a

Și în America se întîmplă minuni !

Nu numai la noi se produc arătări divine. Și America se bucură de această faimă.

Astfel, femeia Mary F. Conners a visat pe Isus Hristos, și deatunci i-a apărut pe mâni și picioare (cum se vede în clișeu) celebrele semne ale răstignirii. Faptul a provocat senzație și foarte multă lume vine să vadă pe femeia stigmatizată.

ANUARUL - GHID al Municipiului Iași

redactat de câțiva ziariști

O carte în care palpită sufletul ieșan

Patru gazetari ieșeni—prenume : Henri Burileanu, Beno Caușanschi, Gh. Berghiner și Paul Lazăr, redactori la cotidianele din Iași, cunoscători ai realităților din cetatea Moldovenească, au reușit să dea la iveală un Prim anuar ghid al Municipiului Iași, care va apare în cadrul „Lunei Iașilor".

Capitala Moldovei, de care vorbim atâta, nu e cunoscută nici de cei departe de Iași, nici chiar de ieșeni. Iașul nu e un punct anonim geografic pe harta României, ci are valoarea atâtor simboluri.

Cei patru ziariști ieșeni înfruntând criza și scepticismul au izbutit să alcătuiască o carte care va fi o revelație pentru publicistica Românească.

Alcătuitorii Primului Anuar ghid al Municipiului Iași au plecat dela un punct just: întrucât Iașul nu trebue numai cunoscut ci și iubit, e nevoe nu numai de un Baedecker stereotip, abundent în statistici, ci se cere în același timp o carte în care să palpite sufletul ieșan.

Deaceia au reușit să obțină colaborarea factorilor proeminenți ai vieții ieșene, care prezintă Iașul așa cum e : cu glorie și umbrele sale.

Înșirăm, ca o ilustrare, colaborările mai importante menite să dea ceeace ziariști ieșeni au vrut sinteza Iașului

Dnii Ministru Victor Iamandi și Neculae Costăchescu fost Ministru, fost președintele senatului, profesor universitar, vorbesc despre Iașul politic.

Dnii Osvald Racovițză, primarul Iașilor, Const. Tomi fost primar al Iașului, fost vice-președinte al senatului, Xenofon Eraclide, fost al doilea primar, scriu despre Iașul edilitar,

D. Traian Bratu fost președintele senatului, rectorul universității din Iași, despre Iașul universitar.

D-l C. Meissner, fost ministru, înfățișează școala de corecție a Iașului.

Dnii Iancu Botez, senator, președintele Camerei de Comert, Decanul Fac. de Filozofie și N. Gheorghiadi, senator, Președintele A. C. I.-ului, Director General al Creditului Urban, schițează Iașul economic.

D-l Sandu Teleajen arată Iașul teatral.

D-nii Arh. Stan, arh. Goldenberg et Nacht, Pulferman, Schleier, Grossman, dedică text și ilustrații Iașului arhitectural.

D-nul Miron, șeful Bir. Statistică al Municipiului Iași, vorbește despre Iașul în cifre.

Dl. Ing. Petrov șef serv. planurilor, dă câteva date inedite despre realizările municipale la Iași.

Dl. Marcel Rozen scrie despre Iașul literar.

Continuarea în pagina II-a

Fără reclamă de amăgeli **CARTEA ROMANEASCA-Iaşi**

oferă liste complecte de cărţi pentru toate şcolile. Rechizite superioare cu preţuri eftine.

Domnii librari din Iaşi şi provincie sunt avizaţi că Soc. Anon. Cartea Românească-Bucureşti a înfiinţat un depozit regional pentru toată Editura la **CARTEA ROMANEASCA-Iaşi**

Centrala: Lăpuşneanu 6 — Telefon 211 Director: V. LAZARESCU Sucursala: Cuza Vodă 83 — Telefon 551

Şcolare

Noile manuale de curs primar ale d-lor **Radu Petre** şi **Ioan Săndulescu** în colaborare cu d. **Ion C. Motăş**, inspector general şcolar, se află în depozitul genaral pentru Moldova la:

Librăria Socec & Co.

S. A. Iaşi

Se acordă rabaturile cele mai mari şi condiţiunile cele mai uşoare de plată.

Vreţi să scăpaţi de

Reumatism şi Gută?

Dureri înţepătoare şi contracţiuni în membre şi la încheeturi, mâini şi picioare umflate şi schilodate, svâcniri, junghiuri, contracţiuni în diferite părţi ale corpului, ba chiar slăbirea vederii sunt adesea consecinţa reumatismului şi gutei care trebue înlăturate, căci altfel boala progresează mereu.

EU VĂ OFER

o cură de apă în casă salutară care disolvă acidul uric şi înlesneşte asimilarea şi secreţiunea. Este o apă produsă pe cale artificială în mod fidel după o sursă terapeutică binefăcătoare, pe care buna mamă natura a dăruit-o oamenilor bolnavi.

Scrieţi-mi imediat şi veţi primi absolut ***Gratuit şi Franco*** prin depozitarii mei din toate ţările, o lucrare instructivă.

Adresa pentru scrisori: ***Ernst Pasternack***, Berlin S. O. Michaelkirchplatz 13 Abt. H. 386.

LA GHEM

Str. Ştefan cel Mare No. 2

langă Mag. Fr. Hirschensohn

găsiţi un bogat asortiment în Poşete şi Mănuşi de piele „Gant-Royal" modele originale cu preţuri modeste.

LEI 1,50 sifonul mare

— NUMAI LA —

Fabrica ITIC LUPU

La cumpărarea covoarelor orientale

de orice mărime, adresaţi-vă direct primei surse

Tebriz EXPOZIŢIE PERMANENTĂ — Str. L. Catargiu 34

Cumpărând la prima sursă realizaţi 50 la sută reducere faţă de ambulanţi.

RUGĂM A NE VIZITA SPRE CONVINGERE

„ANGORA"

Magazin de lânuri, bumbace, mercerie şi galanterie

IAŞI

Cuza Vodă Nr. 7

vis-a-vis de fosta Prefectură de Poliţie

In vederea deschiderea şcolilor şi începutul sezonului, am asortat magazinul meu cu toate specialităţile de mai jos:

Lână de croşetat şi împletit poolowere de damă, bărbăteşti şi copii. Marca „Pingouin" Franceză. Lână pentru chelim şi canva. Bumbac pescăresc cu kgr. Maco pentru perdele, Macrame. Toate articole de brodat D. M. C. Mătase vegetală şi chelim. Andrele, croşete, igliţe, batoane. Modele pictate pe etamină şi canva, perine şi covoraşe, gobelin în toate mărimele. Feţe de mese leizere, mileuri desemnate pe pânză. Etamină cu metru, vatelină p. paltoane cu preţul fabricei. Toate furniturile de croitorie pentru şcoli şi ateliere. Reduceri mare de preţuri.

AZI la ROXY 2 filme mari răsunătoare cu 12 şi 8 lei intr.

SEMNUL CRUCEI

Realizare cu Fr. Marsh, Laughton şi Elisa Landi

Al doilea film ***Nu mă iubeşte***

cu Miriam Hopkins şi Bing Grosby

Complectare: Miky Mouse şi jurnalul ECLAIRE

Durerea de dinţi dispare cu Noval

Comitetul Societ. Fraterna „Caritas-Humanitas" roagă familiile fraţilor decedaţi a asista la inaugurarea monumentelor şi comemorarea fraţilor

Iţic Blau
Moise Feiş
Ioine Şmilovici

care va avea loc în Capela Cimitirului Israelit Păcurari Duminică 22 Octombrie ora 10 p. m.

Preşedinte, M. Rosenblatt
Secretar G-ral, Iosef Weiss

DOCTOR

ADRIAN ŞTEFĂNESCU

MEDIC DE SPITAL

Boli interne şi nervoase

Consult. 4—6 p. m.

Str. I. G. Duca Nr. 16 (fostă Muzelor)

Institut de Electro-radiologie medicală

Dr. GH. COSTIN

Medic radiolog la Dispensarul pentru Profilaxia Tuberculozei şi Asigurări Sociale Iaşi

Specializat la Paris şi Viena

Radioscopii, radiografii, radioterapie (tratament cu raze X) Diatermie, Raze ultra-violete etc.

Consult. 3—5 p. m.

Str. Petru Rares No. 9

Banca Naţională a României

Vânzare de acţiuni prin licitaţie publică

Se aduce la cunoştinţă celor interesaţi că în ziua de Joi 17 Octombrie 1935 ora 12 a. m. va avea loc la sediul Băncii Naţionale a României S. A. din Bucureşti Str. Lipscani No. 25, în sala de Consiliu a Băncii, vânzarea prin licitaţie publică orală a acţiunilor Soc. Anonime „Ţesătura Iaşi" cu sediul în Iaşi str. Socola No. 137 proprietatea Băncii Naţionale în număr de 62.950, cu cupon dividend No. 13 | 1935, a cinci sute lei valoarea nominală fiecare acţiune.

Condiţiunile licitaţiunei sunt următoarele:

1) Toţi cei cari doresc să participe la această licitaţiune, vor depue o garanţie de 50 la sută din valoare nominală a acţiunilor, şi anume suma de lei 1.573.750, în numerar sau în efecte publice la cursul zilei din cele admise la lombard la B. N. R.

Garanţia se va depune la Banca Naţională până în ziua licitaţiei orele 10 a. m., iar recipisile se vor prezenta Comisiei de licitaţie.

2) Acţiunile se vând în bloc, ofertele parţiale nefiind admisee.

4) Licitaţia va începe la orele 12 a. m.

4) Preţul dela care începe licitaţia este de Lei 500—de acţiune.

5) Reprezentanţii Societăţilor ofertante vor depune odată cu recipisele şi actele doveditoare calităţei de a reprezenta şi angaja societatea respectivă.

6) Modalităţile de plată a preţului sunt:

a) sau se depune integral suma cu care au fost adjudecate acţiunile în termen de 5 zile libere dela data licitaţiei;

b) sau se va depune o treime în termen de 5 zile libere dela data licitaţiei, o a doua treime în termen de 3 luni dela data depunerei primei treimi şi ultima treime în termen de 6 luni dela data depunerei primei treimi, cu o dobândă de 50 la sută pe tot acest interval de timp exigibilă odată cu fiecare rată.

Acţiunile vândute rămân în gaj la Banca Naţională până la achitarea complectă a preţului şi dobânzilor, când se vor elibera acţiunile.

Nu se vor acorda amânări de plată a ratelor şi dobânzilor.

In caz de neurmare cu plăţile la termenele stipulate mai sus ratele şi dobânzile deja plătite şi garanţia rămân câştigate B. N. R.

7) Acţiunile se vor adjudeca asupra celui ce a oferit preţul cel mai mare, Banca Naţională rezervându-şi dreptul de a nu aproba licitaţia dacă preţul nu-i va conveni.

CASĂ MODERNĂ, confort, eleganţă. Chirie modestă. Aleea Ghika-Vodă. A se adresa str. Lascar Catargi 20, între 5—7 p. m.

DE ÎNCHIRIAT în stradela Zlataust Nr. 6 apartamente de 2 şi 3 odăi cu tot confortul modern.

LOCUINŢĂ eventual poate servi de prăvălie având taturile necesare instalate, 3 camere, coridor, bucătărie, baie instalată, se închiriază. Adresaţi-vă str. Ghica Vodă 37.

DE ÎNCHIRIAT două camere, una bucătărie, antret, cămară rece, cămară pentru lemne şi acces la pivniţă în str. Trei Erarchi No. 2, având instalaţie de apă, canal şi lumină.

DOCTORUL

OVIDIU CORDESCU

specialist în

Nas, gât şi urechi

s'a mutat şi consultă zilnic între orele 4—7 p. m.

Str. I. G. Duca (Muzelor 32)

Dr. Violette Strat

Asistentă Universitară

MAMOŞ

BOLI DE FEMEI, INTERNE

Consultă 9—1 şi 7—8

Str. Gh. Mârzescu No. 8

TESTA

COMBATE

DURERI DE CAP · MIGRENE
NEVRALGII · DURERI DE DINŢI
RĂCELI · GRIPĂ · JUNGHIURI

ÎN FARMACII ŞI DROGUERII

Petrache Lupu

vorbeşte de Luni la Roxy

Anuarul Ghid al Municipiului - Iaşi

(Continuarea din pag. I-a)

Dl. Tafrali, prof. universitar, îşi prezintă muzeul natural din Iaşi.

Dl. dr. H. Solomovici, preşedintele comunităţii evreilor din Iaşi, scrie o pagină despre viaţa evreească ieşană.

D. M. A. Bogdan, cunoscutul istoriograf, deschide Primul Anuar Ghid al Municipiului Iaşi, cu istoricul Iaşilor.

Aceste nume sunt suficiente ca să întărească ceie ce am spus: o sinteză a sufletului ieşan.

In afară de acest abundent capitol, primul Anuar Ghid al Municipiului Iaşi prezintă: monografiile marelor instituţii ieşene; Ţesătura, Uzina de electricitate, Creditul Urban, Textila, întreprinderile, Weisman, Strandul, etc., adresele tuturor liber profesionişti or, meseriaşilor, comercianţilor, instituţiilor, şcolilor, cuprinzând şi cel mai recent plan al oraşului Iaşi, dând în mâna oricui un îndrumător minuţios, exact şi complect.

Primul Anuar Ghid al Municipiului Iaşi cuprinde 300 pagini şi aduce 200 clişee inedite, executate la Adevărul.

Repetăm: Primul Anuar Ghid al Municipiului Iaşi va fi o revelaţie.

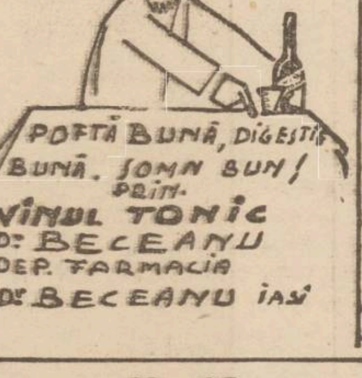

Polemici

Răspuns la articolul-telegramă al d-lui V. Iamandi

Sub acest titlu, primim dela d. prof. dr. V. Râşcanu, următorul articol:

D-l Victor Iamendi pare afectat de afirmaţia mea, că un cumnat al D-Sale este furnizor de combustibil al Epitropiei, ceiace l-a determinat să conteste printr'o lungă şi telegrafică intervenţie publică în ziare.

In baza amintirei *anilor îndelungaţi de prietenie personală*", să mă creadă dl. Iamandi, că, dacă aceasta ar fi singurul păcat al administraţiei liberale de la Spiridonie, desigur că Instituţia n'ar fi ajuns în halul în care se găseşte şi nici eu nu m-aşi găsi în situaţia ca intervenţiile mele pentru apărarea Epitropiei să fie apreciate de D-Sa ca *„insinuări reprobabile" împotriva D-Sale.* Regret însă, că această desminţire categorică a d-lui Iamandi mă face să-i dau, deocamdată, oarecari precizuni, în legătură cu întreaga chestiune a furnizărei de păcura la Spiridonie şi anume:

1) Dece nu s'a admis rezultatul licitaţiei ţinută în 20 Decembrie 1933, care era foarte avantajoasă pentru Epitropie (3000 lei aproximativ la vagon sub preţul de furnizare, de sub administraţia mea?

2) Dece după anularea licitaţiei păcura a fost procurată de pe piaţă de către cumnatul D-lui Iamandi care era factotum la intendenţa Epitropiei şi fără de care nu se putea face nici o plată, cu preţ mai ridicat de cât cel obţinut prin licitaţie?

3) Dece la insistenţa furnizorilor vechi, de specialitate, se ţine o nouă licitaţie cu acelaş rezultat avantajos pentru Epitropie, care este de asemenea anulată?

4) Dece Epitropia respinge apoi oferta prin bună învoială a furnizorilor, ce lăsau aproape 4000 lei la vagon sub preţul cu care Epitropia îşi procura păcură prin intendenţă? Şi apoi dece Epitropia aprobă furnizarea de păcură cu acelaş preţ ridicat, neţinând seamă de această ofertă avantajoasă, unui intermediar al societăţei „Unirea" care, după cum spune dl. Iamandi, ar fi adevăratul furnizor, cumnatul d-sale neavând nici un amestec?!

5) Dece cumnatul d-lui Iamandi încasează ordonanţele pentru păcura furnizată de intermediarul respectiv, cum a făcut în vara aceasta la Slănic unde a obţinut achitarea facturilor deşi veniturile staţiunei erau blocate de către C. E. C.

In orice caz, printr'o anchetă asupra întregei chestiuni a furnizărei de păcură, va afla şi dl. Iamandi pe adevăratul furnizor.

In declaraţiile sale la Iaşi, dl. Iamandi mai aruncă acuzarea asupra administraţiei naţional-ţărăniste, că a făcut împrumuturi ce au îngreuiat actuala stare a Epitropiei. Regret că trebue să bănuesc buna credinţă a d-lui Iamandi, care se face a nu şti halul în care îndelungatele administraţii liberale au lăsat Epitropia la finele anului 1928.

Spitale ruinate, furnizorii neplătiţi de ani de zile refuzând a mai continua furniturile. Uenitui ile proprii ale Epitropiei complect sleite; de ex. pădurile neamenajate şi exploatate sălbatec de samsarii liberali, ajunseseră să nu mai poată fi date în exploatare, fiind în plus grevate de amenzi silvice de 6 milioane.

Acest jaf al pădurilor Epitropiei a făcut obiectul unei interpelări a mele în Parlament (Iulie 1929). Deci administraţia naţional-ţărănistă 1928 1931 a fost silită să facă un împrumut la Creditul Judeţean pentru a plăti furnizorii lăsaţi neplătiţi de administraţiile liberale. Mai mult, guvernul naţional-ţărănesc pune la dispoziţia Epitropiei 65 milioane pentru clădirile clinicilor şi repararea spitalelor ruinate. Mă abţin de a califica îndrăzneala D-lui Iamandi, care afirmă că administraţia naţional-ţărănistă a contribuit la dezastruoasa situaţie de azi a Epitropiei.

Dar să ia aminte Dl. Iamandi, că administraţiile de jaf în averea Epitropiei sunt în tradiţia partidului Liberal, să răsfoiască analele justiţiei şi să se cutremure de faptul, că Epitropia liberală din 1907-1911 a fost dată pe mâna justiţiei şi târâtă până la pragul puşcăriei de unde a fost scăpată datorită sistemului ca în această nenorocită ţară să se menajeze reciproc reprezintanţii partidelor oligarhice ce au guvernat'o fără control şi răspundere.

DR. RAŞCANU

Neînţelegeri familiare

Pensionarul Iacomi Melican din Str. Miroslava No. 8, s'a plâns Parchetului contra fiicei sale, Ileana.

Aceasta a fost măritată cu un funcţionar c. f. r. Divorţând, Tribunalul a lăsat mamei copilul rezultat din căsătorie, obligând pe tatăl la plata unei pensii alimentare.

Tatăl îşi ţine obligaţia, trimiţând regulat banii. Mama însă şi-a lăsat copilul în casa părinţilor ei, fără să vie cu ceva în ajutor.

Părinţii cer ca fiica lor să fie obligată a-şi lua copilul, sau să le dee pensia ce o primeşte de la fostul ei soţ.

Emil Janings?

Luni la Sidoli

Pe răcoarea mărilor

(Continuarea din pagina I-a)

teanele mării. Cu alte vase, simţi neastâmpărul apelor. Cu acesta însă, nu, — fiindcă e lung de 130 de metri şi încărcat ochi. Apele nu-l pot clinti uşor. Te afli într'însul ca în casă. Numai când priveşti marginile lui, îl vezi că se afundă şi se înalţă câte puţin.

Nu se simte însă, aşa că poţi ceti, poţi scrie în voie. Nici vorbă de boala mării şi suferinţa călătorilor pe mările furtunoase. Toţi sunt cu voie bună, fiindcă şi vremea îi prielnică şi vasul îi ocroteşte.

Sunt şi ieşeni ca noi pe vapor, unii numai de obârşie din Iaşi, alţii în el până azi. Pe unul poate îl cunoaşteţi mai puţin, că e vechi pensionar al Căilor Ferate: d. *Gh. Anastasescu* din Păcurari, bărbat plin de pietate, care lacrămă în Constanţa, când Episcopul Gherontie venise pe vapor să binecuvânteze plecarea noastră. Mai este d-na *Ana* General *Racoviţă*, născută *Negruţi*; mai este d. şi d-na Dr. *Stirghe* din Braşov, născută Castano din Iaşi, sora d-nei General *Panaitescu* din Iaşi, Tătăraş.

Domnia sa a ţinut ieri, pe puntea vaporului, o prea frumoasă cuvântare, despre un soi de lucrare religioasă pe pe care l-a pornit în Braşov, pe negândite. Dela mersul la rugăciune la biserică, a văzut că atâtea femei s'au întovărăşit la aceasta, atâtea au dorit să aibă întâlniri pentru a asculta cetiri sfinte, încât au ajuns la o întocmire statornică de întâlniri duhovniceşti foarte rodnice pentru suflet.

In atâtea zile de călătorie, ne petrecem vremea si cu taifasuri duhovniceşti. In fiecare dimineaţă şi în fiecare după amează, se rostesc cântări sfinte, iar câte 2 inşi rostesc apoi cuvântări despre Ţara Sfântă despre gândurile cu care se cuvine să intrăm în ea, sau despre alte materii religioase.

Suntem âcum în a patra zi de când ne trecem vremea în felul acesta. Patru cuvântări pe zi înseamnă că în 4 zile am avut o adevărată întocmire de cursuri. Lumea ascultă cu drag şi din ce în ce mai mult prinde gust de astfel de lucruri. Am găsit cucoane care ceteau din cartea „Urmărirea lui Hristos" în cerc mic.

Este încă slabă pregătirea creştinilor porniţi într'o sfântă călătorie, dar se vede inima bună a tuturor de a păşi cu o inimă mai caldă, la un drum care nu se cuvine a fi numai de curată desfătare.

Emigranţii evrei

E mai bine ce facem noi decât ce fac alţi vecini. Vaporul mai duce spre Ţara Sfântă şi emigranţi evrei. Sunt oamenii vieţii de rând. Nu-i răpeşte vraja mării, nu stau cu ochii cufundaţi în zare.

Trebuie şi spre aceasta o anumită cioplire. Ei îşi petrec vremea, şi dimineaţă şi după amează, jucând cărţi.

Să intri în Ţara Sfântă cu asemenea apucături:

Au cu ei câţiva bătrâni, dar aceştia se vede că nu au nimic putere asupra lor. Nu sunt adevăraţi cârmuitori. Stau cu cărţile sfinte în mână, dar numai pentru ei.

Emigranţii aceştia duc în Ţara Sfântă tot mahalagismul Europei. Cu asemenea gusturi însă nu se ridică din nou ţara vechilor amintiri,

Sunt între ei şi câţiva oameni mai simţiţi şi mai aleşi. Ei văd scăderile fraţilor lor şi nu sunt bucuroşi de ce văd. N'au însă alt cuvânt de a tălcui acestea decât „tinereţă".

De multe mai caută omul să acopere cu tinereţa; Parcă aceasta ar trebui să fie un certificat pentru atâtea păcate!

Un tânăr din Tell Aviv se apropie de cuvântările noastre. Are o carte în mână. Mă cer să văd ce este. Sub slovele vechi evreieşti, ce descoper? E cunoscuta carte a lui Eriedrich Albert Lange: *die Geschichte des Materialismus.*

Dacă o asemenea carte se află în mâna unui cetitor, îţi închipui că acela trebuie să fie un om ceva mai săltat sufleteşte, vreun student în filosofie. Când colo, ce-mi spune tânărul? E dulgher în Tell Aviv.

A învăţat la cursuri de sară în acest oraş evreiesc, şi acum se încearcă la cetit marile scrieri ale filosofiei. Imi spune că a cetit pe Kant şi pe alţi filosofi de seamă.

Eu ascult uimit. Mă gândesc ce fel de cioplire se dă unor lucrători punându-i să cetească adâncile scrieri ale gândirii filosofice?

Deci pe când unii nu au de gând să-şi treacă vremea cu folos, alţii, cu suflete mai temeinice, se gândesc şi la aşa ceva, dar nu sunt îndrumaţi ce să cetească.

Atâtea lumi deosebite pe cei câţiva metri patraţi ai unui vapor!

Dar ce să mă mai scârbesc cu asemenea gânduri? Arunc iar ochii peste ape, din locul unde scriu şi acoper cu privirea celor dumnezeeşti spălăcirea celor omeneşti.

ARHIM. SCRIBAN

Harry Piell

Luni la Sidoli

Vindecarea modernă a bolilor de stomac şi intestine

Toate deranjamentele aparatului digestiv sunt cauzate de funcţionarea neregulată a secreţiunilor şi a mişcărilor pereţilor stomacului, deranjamente ce îşi au origina în îmbolnăvirea sistemului central nervos. Astfel e turburată producţia acidului stomacal, se produce prea mult sau prea puţin acid.

In baza experienţelor din trecut se arăta hiperaciditatea şi consecinţele ei cu soda, bismut, preparate cu magnesia. La clinicele universitare s'a aflat însă dovada ca aceste mijloace chiar dacă aduceau o ameliorare trecătoare, totuşi nu împiedicau formarea din nou a acidelor; din contra, lipsa temporară de acizi irită glandele cari lucrau în urmă mai mult şi astfel afecţiunile se înrăutăţiau în loc să se îndrepte.

Preparatul „Gastro-D" obţinut dintr'o plantă medicinală americană are un efect calmant asupra sistemului nervos central restabilind echilibrul nervilor supra-iritaţi. Prin urmare duce lupta contra cauzelor iniţiale şi vindecă totodată simptomele afecţiunilor făcând să dispară durerile şi crampele, prin liniştirea întregului organism.

Produce acest efect fără a conţine elemente otrăvitoare sau dăunătoare organismului.

Deoarece aceste afecţiuni sunt în majoritatea cazurilor de natură nervoasă este explicabil, că „Gastro-D" aduce vindecare deplină în cazuri în care nu se obţinuse anterior nici un succes. (Cee ce e cazul la bolnavi cari suferă de 15—20 de ani).

Ziarele de specialitate străine se pronunţă extrem de favorabil medicamentului „Gastro-D", care vindecă şi ulceri stomacali şi intestinali, crampe stomacale, intestinale şi hepatice, afecţiuni ale fierei şi ficatului, gaze, vomitări, nervositate excesivă şi insomnie.

Farmacia Thoiss, Bucureşti, calea Victoriei 124, trimite contra ramburs Lei 130.

BINE cumpăraţi numai la Depositul de vânzare en-gros al produselor Fabricei de Stofe

WILHELMSCHERG & Co. S.A. Braşov

FRAŢII FISCHLER

IAŞI, Strada Ştefan cel Mare No. 29

unde a sosit un mare asortiment de STOFE moderne pentru haine bărbăteşti şi de dame în vederea sezonului de toamnă şi iarnă.

TELEFON 180

x Transpiraţia, cea mai neplăcută consecinţă a căldurilor o evitaţi, întrebuinţând DERMAL pudra contra transpiraţiei. Preparat de Farmacia Werner—Iaşi. 10

CALITATE neîntrecută

Durabil la purtat

Excelent la spălat

TRINACO

Sucursala Iaşi: str. Ştefan cel Mare 11

Dl. Tătărescu îşi continuă guvernarea

avînd deplina încredere a Coroanei

Ecouri dela întrevederea dintre d-nii G. Tătărescu şi Victor Iamandi

Suntem în măsură a relata câteva fapte în legătură cu chemarea la Bucureşti a d-lui ministru de stat Victor Iamandi, —datele deţinându-le dela un informator ocazional, demn de întreaga încredere.

*

D. prim-ministru Gh. Tătărescu a stat de vorbă la preşidenţia consiliului, cu d. ministru Iamandi, vreme de peste două ceasuri.

S'a examinat situaţia ţării din punct de vedere al politicii interne, precum şi si-

D. GH. TĂTĂRESCU

tuaţia partidului liberal şi a guvernului, în preajma păşirii în cel de-al treilea an de guvernare.

*

Dela început, d. Tătărescu a fost categoric în privinţa poziţiei sale faţă de factorul suprem:

—„*Ne continuăm opera începută şi care este de folos ţărei şi Coroanei. Increderea Suveranului în noi, a rămas neştirbită. Avem asentimentul pentru a treia sesiune parlamentară şi sunt sigur că ne vom sfârşi guvernarea odată cu epuizarea programului anunţat în 1933 de I. G. Duca*".

Adică: liberalii vor guverna patru ani.

Pregătirile primului-ministru, să fie oare o replică la ultimele declaraţii ala fruntaşilor naţional-ţărănişti (între care şi ale d-lui prof. Costăchescu, aici la Iaşi), cum că zilele regimului sunt numărate?...

D. Iamandi şi politica guvernului

Spusele d-lui Tătărescu erau necesare ca introducere la discuţia care a urmat cu ministrul ieşan. Căci primul ministru, în continuare, a cerut d-lui Victor Iamandi sprijin, caşi până acuma, pentru activitatea parlamentară, viitoare.

Desigur, d. Victor Iamandi, în discuţiile care s'au succedat, s'a ocupat de divergenţa în care se găseşte cu politica, — o anumită latură a politicei,—guvernului. A complectat însă că, nu d-sa va fi acela care să se pună deacurmezişul acelei politici, fiind soldat disciplinat de totdeauna al partidului liberal.

Pe ocolite, d. Iamandi a dat totuşi a înţălege că lucrurile nu trebuesc împinse prea departe...

S'a renunţat la remaniere

La întrevederea dela preşidenţie, s'a discutat şi despre situaţia din guvern.

Despre remaniere, nici o vorbă; căci *deocamdată nu se face.*

D. Iamandi a precizat că înţălege să iasă din guvernarea aceasta numai ca ministru de stat.

D. Tătărescu l'a asigurat însă pe d. Iamandi că se bucură de întreaga consideraţie a guvernului care îi recunoaşte orice drept şi merit.

Va să zică, d-rul Costinescu,—deşi nu mai vroia,—rămâne titular la comerţ şi industrie, iar d. prof. Nistor va funcţiona ca titular la ministerele contopite: de muncă şi sănătate.

In altă ordine de idei *d. Tătărescu părăseşte peste câteva zile ministerul armamentului. D-sa se va consacra definitiv politicei generale a guvernului.*

Chestiunea aceasta se aranjează probabil Duminecă, *în Banat, la moşia exreginei Elisabeta, unde premierul va fi primit de M. S. Regele care se găseşte la vânătoare în Transilvania.*

Raporturile dintre liberali şi naţ-ţărănişti

Informatorul nostru ne-a mai arătat că d-nii Tătărescu şi Iamandi s'au ocupat şi de situaţia celorlalte partide. Mai clar zis, —a partidului naţional ţărănesc.

Raporturile dintre liberali şi partidul d-lui Mihalache sunt într'adevăr încordate. Vina se poate găsi în ambele tabere. Totuşi, partidului naţional-ţărănesc îi va reveni succesiunea. Prim-ministru nu va fi însă d. Mihalache.

Demonstraţia dela Bucureşti a naţional-ţărăniştilor, în niciun caz nu va fi oprită de guvern.

Liberalii nu vor opune o contra-manifestaţie în Bucureşti. Nu este exclus însă ca în aceiaşi zi, guvernul să ţină un meeting la Constanţa, sau la Craiova. Şi o să aducă un număr în-dcit de participanţi faţă de cel al opoziţiei.

Demonstraţia dela Iaşi va avea loc mai târziu şi

D. V. IAMANDI

sarcina "organizării îi revine d-lui ministru Victor Iamandi".

Cam acestea se pot spune că s'au discutat în întrevederea dintre cei doi fruntaşi politici.

Dece s'au amînat serbările culturale dela Iaşi

In privinţa amânării serbărilor culturale ieşene, chestiune hotărâtă Joi de consiliul de miniştri, informatorul nostru particular ne spune că *dorinţa este a M. S. Regelui.*

Săptămâna trecută, d. ministru Inculeţ fiind în audienţă la Suceava, a venit vorba despre Iaşi.

*

M. S. Regele şi-a manifestat dorinţa ca serbările centenarelor să se ţină în primăvară, când tot vrea să vină la Iaşi ca să prezideze inaugurarea Fundaţiei Ferdinand.

D. Inculeţ a supus chestiunea consiliului de miniştri. D. ministru Iamandi a dat lămuriri şi s'a decis amânarea centenarelor.

*

D. ministru Victor Iamandi mai rămâne la Iaşi până după inaugurarea „Lunii Iaşilor". D-sa îşi va relua apoi reşedinţa la Bucureşti, unde va începe activitatea în guvern.

H. BURILEANU

Şcoala de infirmiere şi supraveghetoare de spital

a aşezămintelor Sf. Spiridon din Iaşi

Joi 10 Octombrie a. c. se va ţine la Şcoala de Infirmiere şi Supraveghetoare de Spital a Aşezămintelor Sft. Spiridon din Iaşi, examen de admitere pentru ocuparea a 15 locuri de interne, vacante în anul I al Şcoalei.

Spre a putea candida, se cer următoarele acte:

1) Actul de naştere prin care să dovedească vârsta admisibilă, minimum 18 ani şi maximum 30 ani.

2) Un certificat eliberat de comuna de origină prin care să dovedească cetăţenia română şi religia creştină.

3) Certificatul şcolar prin care să dovedească absolvirea cursului inferior de liceu sau a unei şcoli comerciale inferioare, patru clase de şcoală normală, patru clase de şcoală profesională a unei şcoli de moaşe, de infirmiere sau surori de ocrotire.

4) Certificat prin care să se dovedească starea de sănătate şi lipsa de infirmităţi incompatibile cu meseria de îngrijitoare de bolnavi, eliberat de un Medic al Statului sau al unei Instituţii Publice.

5) Certificat de bună purtare eliberat de comuna de origină.

6) Certificat de moralitate eliberat de Preotul Parohiei unde a domiciliat în ultimul an.

7) Consimţământul scris legal al părinţilor sau al tutorilor legali.

Sunt dispensate de consimţământ candidatele majore care care vor da numai angajamentul legal pentru a servi Spitalele Epitropiei, ca salar, cel puţin doi ani după absolvire.

Pe lângă condiţiunele de mai sus, candidatele sunt supuse la examen de admitere care consită din următoarele patru probe scrise şi orale: Limba Română, Istoria şi Geografia, Aritmetica şi Geometria ultimei clase.

Sunt dispensate de examen, bacalaureatele şi absolventele de Şcoală Normală, precum şi absolventele diferitelor Şcoale de Moaşe şi Şcoală de Infirmiere, sau de Surori de Ocrotire.

Ori ce alte informaţiuni se pot cere de la Direcţiunea Şcoalei şi Administraţia Aşezămintelor Sf. Spiridon din Strada I. C. Brătianu Iaşi.

Depunerea actelor se va face până în ziua de 5 Octombrie a. c. ora 13 a. m.

Informaţiuni

x In tot timpul lunei Iaşilor noile autobuze ale Societăţii comunale de electricitate, vor circula în permanenţă, dela centru spre parcul expoziţiei.

x Banca comercială Română din Bucureşti, a cerut Tribunalului local să dispue executarea vânzării imobilului proprietatea fabricei „Olea", imobil situat în str. Nicolina, care a fost adjudecat asupra societăţii pentru suma de 1 milion lei.

x Tribunalul S. II a confirmat mandatul de arestare a comerciantului Goldner Av. din Str. Mârzescu.

El este acuzat că, intrând în legătură cu cizmarul Concic şi cu zidarul Mancaş, ambii din Str. Ponoare, au furat prin spargere, dela biserica din Toma-Cozma, o icoană scumpă, de argint, pe care apoi au vândut-o unui ceasornicar din Str. Ştefan cel Mare.

x Tribunalul s. III a confirmat mandatul de arestare a lui Zigu Leibovici şi Corciovеanu autorii încercărei de spargere la magazinul Cristiar.

x Dl. C. Tăutu, harnicul director la Uzinele Comunale, a obţinut un congediu de 15 zile.

x Din via d-lui Pilpel s'a comis un furt de aparate de stropit.

In urma cercetărilor, Parchetul a trimis în judecată pe Alecu Coroi, Neculae şi Ion Damaschin, proprietari din Şorogari-Aroneanu.

x D. Manoliu directorul Liceului Naţional, a făcut apel în contra ordonanţei prezidenţiale de evacuare a d-sale din apartamentele din etajul liceului.

Apelul se va judeca azi în Camera de Consiliu.

x Sâmbătă 21 Sept. a. c. ora 9 seara va avea loc în localul Cantinei str. Gh. Mârzescu 22, un ceaiu literar urmat de dans organizat de Cercul Studenţilor Evrei, de pe lângă A. G. S. E.

In program; cor, recitaţii, lecturi în idiş, muzică instrumentală etc.

La această primă manifestare studenţească a noului an şcolar, nici un student evreu nu poate lipsi.

Cercul Filatelic Iaşi

Membrii Cercului precum şi ori ce amatori şi colecţionari de timbre poştale, sunt rugaţi a lua parte la şedinţa ce va avea loc Duminică 22 Sept. a. c. la Berăria Luther ora 10 dim. spre a discuta chestiuni privitoare la Expoziţia Filatelică ce se organizează cu ocazia Lunei Iaşilor.

Preşedintele Comitetului
Gr. Mihalcea
Avocat, Tătăraşi 24

Hemoroizi şi ocupaţia Dv.? Deobicei o grea problemă. Slujba trebuie prestată; din cauza durerilor însă aceasta este aproape imposibil. Veţi fi surprinşi, văzând cât de repede scăpaţi de aceste dureri dacă veţi cumpăra la farmacie SUPOZITOARELE HEMORRHOIDALE ***ANUSOL*** „GOEDECKE" şi le veţi întrebuinţa conform prescripţiunilor. Chiar medicul cunoaşte Anusol-ul ca un remediu sigur, pe a cărui eficacitate es te poate baza în mod incontestabil. 1

Inserţii

In jurul anunţatei minuni din Tătăruşi

Primim:

Domnule Director

In ziarul Dv. No. 8530 din 17 Sept. a. c. se dau amănunte asupra minunei ce s'ar fi săvârşit în satul Tătăruşi. Am rămas uimit de felul cum este redat portretul lui Ion Albu şi ca unul ce sunt născut şi crescut în acest sat, ţin să vă procur câteva informaţii absolut precise asupra lui, cu atât mai mult cu cât am copilărit cu dânsul şi-mi este chiar rudă.

Prin excepţie dela toate rudele mele, Ion Albu s'a ales un destrăbălat,—beţiv, zurbagiu, cheltuitor, rău platnic, fără nici o grijă de nevastă, copiii şi gospodăria sa (lucru pe care de altfel îl recunoaşte şi dânsul)

Că se trage din părinţi gospodari, că are fraţi şi surori cuminţi şi instăriţi, este adevărat. El însă a fost întotdeauna detestat de aceştia prin faptul că-i făcea de râs. Nu se bucura de nici o atenţie în sat, cuvântul lui n'avea nici un fel de greutate, iar faptul că ar fi candidat la primărie, este de domeniul fanteziei. Cât prevede inventarea bisericii, aceasta dacă se întâmpla de 3 ori în doi ani.

Aceasta este realitatea, şi nu aşa cum o prezintă părintele Grigore Constantinescu sub-protopop de Iaşi. Şi mă mir cum Sf. Sa care a fost paroh în Tătăruşi şi cunoaşte aşa de bine lucrurile, să dea nişte informaţii atât de neexacte.

Cât despre „minune", are şi ea multe lacune, care dau motive de îndoială multora. In orce caz, vremurile vor stabili valoarea ei reală.

Am socotit de datoria mea să fac cunoscut cele de mai sus, în urma înţelegerii avute cu intelectualii satului, ţinând seamă totodată şi de sentimentele alese şi grija ce o purtaţi pentru chestii religioase.

Primiţi d-le Director asigurarea deosebitei stime ce vă păstrez.

Invăţător, *D. Săndulescu*
Tătăruşi

Ghete şi bocanci de bizon cu talpă dublă pentru şcolari, cercetaşi şi instrucţie preregimentară la

„Quadrat"

IN LUNA EFTINA

Lei 9 numărul

Mâine Duminică 22 Sept. a. c.

la orele 10 dimineaţa va avea loc o

MARE ÎNTRUNIRE

a podgorenilor ieşeni

la SINDICATUL VITICOL

în vederea valorificărei recoltei şi a participărei la „Luna Iaşilor"

ELEVI! Iată ce primiţi de la SOCEC

la cumpărături de cărţi şi rechizite şcolare:

La o cumpărătură de Lei 1000 o elegantă trusă conţinând:

O cutie compasuri de precizie.
Zece cărţi cu poveşti.
O cutie cu zece peniţe fine
Una trusă de pictură.
Un penal elegant (plumbieră).
Un creion mecanic.
Una călimară de buzunar din bakelită.
Una ascuţitoare cu busolă
Una mapă plicuri cu scrisori colorate.
Una pungă cu bomboane

La o cumpărătură de Lei 500 o elegantă trusă conţinând:

O cutie cu 100 peniţe fine.
O trusă de pictură.
O călimară de buzunar din bakelită.
Un penal masiv cu trei dispozitive.
Cinci cărţi cu poveşti.
Un creion mecanic.
O pungă cu bomboane.

La o cumpărătură de Lei 200 o elegantă trusă conţinând:

Un penal masiv cu trei dispozitive.
Un creion mecanic.
Una trusă de pictură.
Două cărţi de poveşti.
O pungă cu bomboane.

Trusele de cadouri SOCEC

fac cât jumătate din preţul plătit pe cumpărături

NAŢIONALA

SOCIETATE GENERALA DE ASIGURARE
Bucureşti—Sucursala IAŞI
Capital şi fonduri de garanţii 240.342.226 lei

La tragerea din 16 Septembrie a eşit la sorţi printre alte numeroase poliţe şi din Iaşi—poliţa

No. 81046 a d-lui dr. Gr. Nubert

de lei 20.000

asigurarea contractată în Noembrie 1934 ce se achită imediat.

Sucursala Iaşi
Str. Ştefan cel Mare 26
Telefon 310

ULTIMA ORĂ

Tcaciuc a avut identități diferite

El a locuit și în Țicău

Precizarea lui asupra victimei dela Moara de Vânt, nu pare exactă

Se menține confuzia—Câte acuzații, atâtea tăgăduiri!

In afacerea Tcaciuc, organele anchetatoare au stabilit că dânsul ar fi autorul asasinatului dela Moara de Vânt.

Tcaciuc recunoaște că el este criminalul. După spusele sale, numele victimei ar fi Andrei Iacob, care a fost odată în serviciul d-lui Olărescu, cârciumar în str. Scăricică (cartierul Sărărie).

La taifas cu d. Olărescu

Am făcut cercetări personale în direcția aceasta. Iată rezultatul ivestigațiilor noastre:

Povestim ce-am discutat cu d. Olărescu, în cârciuma d-sale din str. Scăricică:

Il întreb dacă a avut vreodată în serviciu un om cu numele de Andrei Iacob. D-sa stă puțin pe gânduri și-mi răspunde:

— Nu-mi amintesc să fi avut în slujbă pe vreunul cu numele ăsta. Stai un moment să întreb și pe nevastă.

Cârciumarul a invitat și pe soția d-sale la masă cu noi. Nici d-na Olărescu nu știe de un Andrei Iacob.

— Insă pot să-ți spun (completează vorba d. Olărescu) unele lucruri despre Tcaciuc, că-l cunosc bine. Stătea aproape, pe aici, în Scăricică.

Eu am avut un sentiment de înfiorare când am citit în gazete despre isprăvile lui. Il știam om foarte muncitor. Lucra de toate, era zidar, tăietor de lemne, vindea înghețată. Și femeea aceia cu care trăia el în timpul când locuia megieș cu noi, de câte ori venea în prăvălie la mine îmi spunea că-i mulțumită de omul ei, că-i drag să stea cu dânsul, că doar muncește și-i dă ce are de trebuință.

Soția cârciumarului întărește spusele bărbatului ei. Și continuă dânsa vorba:

— Așa era Tcaciuc pe cit îl cunoașt'em noi. Ce-i drept, avea păcatele lui. Era rău de gură. Căuta sfadă cu oricine. Și pe mine m'a înjurat odată și m'a făcut de tot râsul în cârciumă de față cu toată lumea. Dar soțul meu l-a atins puțin și s'a astâmpărat.

Vasile Tcaciuc,—alias Gheorghe Neagu!

Soții Olărescu îmi mai spun un amănunt interesant: O rubedenie de a lor, l-a ținut în slujbă pe Tcaciuc, dar acolo s'a dat drept Gheorghe Neagu.

— Dar de unde știți dvs. că acel Gheorghe Neagu era Tcaciuc?—întreb eu.

— Iaca ai să vezi d-ta de unde știm, mi-au răspuns interlocutorii mei.

Când au început ziarele să scrie despre cazul ăsta și l-au descris pe criminal, ne-am dat noi seamă că ăsta era Gheorghe Neagu.

Ce concluzii se pot trage?

Am arătat așa dar ce detalii am obținut dela soții Olărescu.

Să analizăm acum ce concluzii reesă din declarațiile lor.

Va să zică Tcaciuc arată că Victima dela Moara de

V. TCACIUC

Vânt este Andrei Iacob. Dar cârciumarul Olărescu nu știe să-l fi avut în serviciu. Totuși e foarte posibil ca acest Andrei Iacob să il fost văzut vreodată de Tcaciuc trebăluind în prăvălia d-lui Olărescu. Foarte firesc ca d. Olărescu să-l fi angajat pe Andrei pentru o zi—două și să nu-l fi întrebat de nume.

Insă Tcaciuc știa cum îl cheamă. Sau poate acest Andrei Iacob să fi ajutat unor oameni care aveau treburi în cârciumă și Tcaciuc să creadă că Andrei e angajat în prăvălie.

Reese clar deci că ar fi existat cândva și undeva un oare care Andrei Iacob și el este victima dela Moara de Vânt.

Cazul Maria Sachelarescu

Găsim plauzibil și faptul că Tcaciuc ar fi asasinul Mariei Sachelarescu.

Casa unde a locuit Maria Sachelărescu este în imediată apropiere de strada Scăricică, unde stătea Tcaciuc. Așa dar Tcaciuc putea să cunoască foarte bine anumite lucruri din viața pensionarei și pentru a obține ceeace credea el că va găsi acolo, a suprimat-o.

Care-i situația anchetei

In ce privește asasinatele din str. Baciu, Tcaciuc a revenit și spune că nu a ucis el, ci a îngropat numai pe oamenii care au fost fost omorâți de Alexandru și Dumitru Ciurlă, frații concubinei sale. O acuză și mai departe pe Elena Ciurlă arătând că dânsa recruta victimele.

Frații Ciurlă însă, neagă cu desăvârșire orce amestec în aceste asasinate, ca și Elena Ciurlă. Și nu există nici o dovadă împotriva acestei femei.

Cât privește celelalte crime care se pun în sarcina lui Tcaciuc (cele dela moara de Vânt, pensionara Sachelărescu și intendentul Zugravu), nu s'a putut stabili până în prărent nimic sigur.

In asasinarea Mariei Sachelarescu, Tcaciuc acuză pe Alex. Șindilaru care neagă însă totul.

Așa dar, nici o probă evidentă, afară de mărturisirile lui Tcaciuc, care sânt însă confuze și diferă dela un interogator la altul.

ADMAR

Un elev rămas repetent

dispare de acasă

Din localitate a dispărut copilul Isidor Adler Dorel în etate de 14 ani, domiciliat în str. Zugravi No. 31.

El era elev în clasa II-a a școlii comerciale „Gh. Gh. Mârzescu" din localitate.

Elevul rămăsese corigent, iar la corijare a fost lăsat repetent.

Probabil că tânărul Adler a plecat la București și a intrat într'un magazin de coloniale,—precum a spus părinților că va proceda.

Poliția ieșană a pus în urmărire pe cel dispărut.

Grave incidente în jud. Baia

în legătură cu minunea dela Maglavit

Fălticeni 21. — Cu ocazia difuzării radiofonice a minunii de'a Maglavit, locuitorii din comuna Drănceni s'au dus la școala satului ca să asculte cum vorbește Petrache Lupu.

Intorcându-se dela școală, sătenii — în majoritate, stiliștii —s'au împărțit în două tabere: unii cari credeau în minune, alții cari îl combăteau pe Petrache Lupu.

Cele două tabere s'au îndreptat spre cele două cârciumi ale satului: una spre cârciuma lui P. Gherman alta spre cea a lui Opincar.

Infierbântați de băutură, stiliștii din cârciuma lui Gherman s'au îndreptat către cealaltă tabără, iscându-se o mare încăerare.

Inarmați cu topoare și ciomege, stiliștii au spart geamurile cârciumii lui Opincar, sfărâmând și ușile, ca să intre înăuntru.

In învălmășeala care s'a produs, negustorul Opincar a fost grav lovit.

Au intervenit jandarmii, cari —restabilind ordinea—au dresat actele cuvenite.

Alte arătări în Teleorman

O altă „minune" s'a întâmplat în comuna Mârzănești din județul Teleorman. Fetița Floarea Stan Lică în etate de 13 ani, pe când se afla singură pe câmp, a zărit la un moment dat o pasăre mare, strălucitoare, cu gura de om.

Este interesant că fetița a vorbit cu pasărea, care i-a dat și trei fulgi, sfătuind-o să le păstreze.

Floarea Stan susține că pasărea i se arată în fiecare zi și stă de vorbă.

Fetița mai arată că într'un rând i s'a arătat și un „moș" care în urmă a dispărut și un om înalt, negru, urât și eisculț. Pasărea a spus Floarei că primul este „Tatăl a toată lumea", iar omul cel negru este diavolul. Cazul se comentează.

Accident de automobil

al unui industriaș german

Făgăraș 21. - Un automobil german din Saar, se afla în drum spre Sibiu, cu industriașul german Wilhelm Otto.

Mașina a derapat, și s'a răsturnat în șanț. Industriașul german și șoferul au fost răniți.

Industriașul W. Otto a fost dus la spital, unde i s'a amputat un picior.

Expunerea d-lui Victor Iamandi

la întrunirea din Nicolina

La Perjoaia (Nicolina) a avut loc aseară o mare întrunire liberală.

Dl. N. Dobrovici, ajutor de primar, a arătat importantele realizări făcute în cartier, iar dl. Primar Racovitză a expus pe larg acțiunea edilitară la Iași.

După alți vorbitori, a luat cuvântul d. Victor Iamandi. Intr'o frumoasă cuvântare d-sa a prezentat înfăptuirile guvernului; apoi a polemizat cu opoziția.

In special a răspuns d-lui Prof. N. Costăchescu, arătând că extremismul de dreapta a fost încurajat de Naționalțărăniștii D-sale de guvernul Vaida.

In schimb liberalii au menținut ordinea și apără democrația. D-l Iamandi combate formula stearpă și demagogică a „statului țărănesc", și închee cerând strângerea rindurilor pentru democrație și regalitate.

VIF.

Informațiuni

x **O crimă stupidă.**— La spitalul „Sf. Spiridon" a fost internat Ion Moșneguțu din Lețcani (Iași),

Acesta se afla în casa lui D. Avasiloie din acea comună. Acolo mai era Vasile D. Agafiței.

D. Agafiței i-a spus lui Moșneguțu:

— Te împușc cu arma asta.

Și a tras pe loc cu arma, nimerindu-l în obraz.

Se cercetează.

x Senzaționale polemici locale și multe reportaje și cronici găsiți în „POLITICA" ce apare astăzi după amiază.

„POLITICA" 4 pagini 1 leu.

x **Dr. Brener** *specialist, mamoș*, boli de femei. Cons. 2—8 d. m. în str. Banu.

x Starea generalului Const. Dumitrescu (fostul comandant al jandarmeriei) este disperată. Medicii au pierdut speranța.

x **La Albineț** (Bălți) stiliștii au reînceput agitațiile. In satul apropiat „Ilenuța" stiliștii au încuiat biserica oficială. Autoritățile păstrează rezervă, pentru a nu se produce incidente.

Doamnă!

Faceți cea mai mare economie cumpărând ciorapii de mătasă, marca mondială

G.B.L. și Bali

Sunt fini și rezistenți.

x Partidul național țărănesc sectorul Cuza-Vodă convoacă toți membrii la sediul sectorului din str. I. C. Brătianu, casele Aron Mendelovici, pentru Duminică 22 Septembrie 1935 ora 4 p. m. unde se vor face comunicări importante.

x D. prof. N. Șerban a fost delegat telegrafic cu preșidenția examenului de bacalaureat dela liceul Național.

x Este cercetat la comisie Ion Amarandei din Păltiniș (jud. Dorohoi),— reclamat de d-na Tinca Gorovei din str. Bogdan Vodă nr. 1, că i-ar fi furat un ceasornic de mână.

x **Contra durerilor musculare, articulare, sciatice** de natură reumatică sau gutoasă, întrebuințați **Frantzbrandwein MentoformicDr. Ratianu** aprobat de Consiliul sanitar Superior. Alină durerile redând buna dispoziție. Depozit Farmacia Dr. Ratianu Iași, Cuza Vodă 48.

Un palton pentru 25 lei!

A fost condus la comisia treia Romulus Lișofschi din str. Moara de Vânt 25.

El voia să vândă un palton bun, d-lui Mihel Maer din str. Sărărie 160, pentru suma de... 25 lei.

Se cercetează care este proveniența paltonului.

x Pentru valorificarea recoltei de struguri și vin din acest an, Sindicatul Viticol din Iași, a convocat pe podgoreni la o mare întrunire ce va avea loc în localul Sindicatului mâine Duminică la ora 10 dimineața.

x **Pe ziua de 10 Octombrie au fost scoși la pensie pentru limită de vârstă d-nii general de corp de armată adjutant Paul Anghelescu și general de brigadă Dumitru Marțian.**

x **O telegramă anunță că fruntașul sionist Iehuda I. Wilenschi, a încetat din viață.**

Incă nu-i precizată atitudinea Italiei

Se vor prelungi tratativele—Dar continuă și pregătirile de război

Aseară a sosit o telegramă din Londra a agenției Reuter (și pe care „Opinia" a afișat-o imediat) în care se arată că Italia ar fi dispusă să primească propunerile Comitetului de 5, ca bază de discuție tehnică.

Telegramele ulterioare precizează însă că cercurile italiene cer modificări însemnate,—deoarece în forma actuală, propunerile sânt inacceptabile. In orce caz, răspunsul oficial al Italiei încă n'a sosit. El este așteptat pe astăzi.

*

La Roma are loc astăzi un consiliu de miniștri în care se va redacta răspunsul către Societatea Națiunilor.

Obiecțiile Abisiniei

Unele ziare pariziene află din Addis-Abeba că guvernul etiopian e gata să accepte propunerile comitetului de 5,—însă face rezerve în ce privește punctul privitor la un amestec exclusiv al Italiei în situația economică a Abisiniei.

Situația neclară

Din știrile de până acum, situația nu-i lămurită.

Ba chiar cercurile din Londra se îndoesc de o aplanare pașnică a conflictului.

Italia vrea să explice lumii că se gîndește numai la o acțiune militară strict colonială (în Abisinia), evitând complicațiuni europene.

„Popolo d'Italia" arată că Italia nu vrea de loc să primejduiască căile engleze de comunicații.

Deasemenea, e gata să retragă trupele din Lybia (dela granița Egiptului) dacă Anglia dă asigurări că nu va interveni militărește.

Insă în caz de atac italian asupra Abisiniei, intervenția Angliei va fi inevitabilă.

Pregătirile militare

Se întețesc pregătirile de războiu. In Italia se vorbește despre mobilizarea generală. Inspectorii de zone și secretarii tuturor organizațiilor fasciste au și fost convocați pe astăzi la Roma, pentru a li se da instrucțiuni.

Din portul Genua au mai plecat două divizii (35.000 soldați) pe 18 vapoare, spre o destinație necunoscută.

Asemenea se pregătesc englezii. Trupe dela Aden, trec prin Zeila în Somalia engleză. E vorba ca englezii să ocupe provincia Harar din Abisinia.

Gibraltarul e un fort inexpugnabil. In Egipt se fac mari pregătiri aviatice. Și se spune că în scurt timp, **aproape toată flota engleză de războl va fi în Mediterana.**

Se amestecă și Rușii?

O telegramă din Sebastopol arată că escadra rusă din Marea Neagră ar fi primit ordin să treacă strâmtorile și să intre în Mediterana. Se știe că sovietele s'au pronunțat contra politicei italiene.

*

In acest timp, Franța face sforțări disperate pentru pace. Diplomația franceză e în contact permanent cu Roma și dă sfaturi de moderațiune.

Parisul a repetat întrebarea la Londra, despre atitudinea Angliei în cazul unei agresiuni în Europa (e vorba de o eventuală agresiune germană). Insă guvernul englez și-a amânat din nou răspunsul.

Templul Neuschotz

Templul fiind complect renovat, numerotarea locurilor fiind schimbată, toți cei care au ocupat locuri în anii trecuți, precum și cei care vor să ocupe locuri în acest an, sunt rugați a se prezenta în localul Templului, în ziua de Duminică 22 Septembrie între orele 10—12 a. m. pentru a-și reține locurile. Comitetul

x **Dinți albi** și sănătoși și gură parfumată se obține întrebuințând *Pasta, Praful și Apa de gură Odomenthol* care împiedică caria dentară, distruge microbii vătămători dând dinților splendoarea cuvenită. Depozit Farmacia Dr. Ratianu Cuza Vodă 48. Marcă depusă.

Aspectul frumos al pavilioanelor

dela parcul Copou

Eri dimineață am făcut o vizită la parcul expoziției dela Copou pentru a vedea la fața locului cum decurg lucrările de amenajare.

După cum am relatat, 20 de pavilioane sunt aproape terminate; iar restul se află în curs de efectuare.

Interesant de tot este pavilionul municipiului, care este totodată și cel mai spațios.

Pavilioane originale sunt cele ale fabricelor „Țesătura" și „Textila"-Copou. Acestea sunt făcute în forma zgârie-norilor americani.

Cam tot în acest gen, însă ceva mai mic, este pavilionul fabricei „Vaissman".

O lucrare de artă este pavilionul Societății telefoanelor.

Original e și pavilionul fabricei de oglinzi a d-lui Ilie Medelzohn. Industriașul ieșan ne spune că va aranja din oglinzi una din cele mai excentrice expoziții.

In confecțiune mai este pavilionul C. A. M-ului care și el promite a fi simpatic, precum și a altor întreprinderi și societăți.

Pavilioanele sunt artistic executate, din lemn acoperit cu ciment, încât iți face impresia, intrând în parcul expoziției, că te afli într'un orășel ultra-modern, răsărit peste noapte la marginea Iașului.

Aleele au fost frumos aranjate, pentru promenada publicului. Se vor instala și câteva restaurante.

Primarul Iașului veghiază personal pentruca lucrările să meargă cât mai bine și mai rapid.

Nu e zi ca d. O. Racoviță să nu-și piardă câteva ore la Copou, supraveghind și dând indicațiuni.

Primarul speră că „luna Iașului va avea succes.

Z. Dessmond

82 I. C. Brătianu cumpără AUR dinți, bijuterii etc. plătind cel mai bine

Azi la Sidoli

Filmul magnific magistral

Carlo Cavelli

cu RUDOLF FOERSTER și ELISABETH BERGNER

Al doilea film

O FATA CU NOROC

cu DOLLY HAAS și ADELA SANDROCK

Complectare: Jurnal sonor Fox

De vânzare

Casă modernă construcție nouă cu două apartamente, electricitate, baie, etc. în str. Toma Cozma No. 7 la licitație publică Trib. Iași secția III-a la 23 Sept. a. c. dela lei 300.000.

Filmul Milioanelor

SEMNUL CRUCEI

cu Frederic March, Elisa Landi și Claudette Colbert

și comedia muzicală Paramount

Nu mă iubește

cu Bing Grosby și M. Hopkins

cu prețuri reduse 6 și 8 lei intrarea plus taxele

Mâine dimineață de la 9—2

la ROXY

Dr. O. BARAȘ

Fost intern al Spit. Eforiei din București

MEDIC DE SPITAL

Specializat în Boli Interne (la adulți și copii)

PNEUMOTORAX artifical DIATERMIE.—RAZE ULTRAVIOLETE

Con. 8-1[illegible] 3-7 [illegible]

Grădina Pomul Verde

Ultimele 2 reprezentații

Astăzi seară la ora 9 jum:

— Marele succes —

Papirene kinder

Mâine Duminică 22 Sept.

Rușinosul din America

Operetă în 3 acte.

Cântece Dansuri

Cu jumătate preț

Stofe pentru uniforme școlare, pentru rochii și paltoane de damă. Stofe pentru haine și paltoane bărbătești Mătăsuri, Atlasuri, Diftine, Barcheturi, Finete, Pânzeturi, Dejaenii, Tricotaje etc. cumpărați

LA RULETA

[illegible] C. BRĂTIANU 135 [illegible] Sf. Spiridon)

ANUL XXXI No. 8536

ABONAMENTE

Lei 350 . . . . pe un an
» 180 . . . . » 6 luni
» 90 . . . . » 3 »
» 1000 . . Instituții publice

ATELIERELE TIPOGRAFICE
IAȘI. — STR. LĂPUȘNEANU 37

Telefoane { Redacția 391 / Administrația 394 / Serviciul de noapte 367

1 LEU

OPINIA

Ziar popular cotidian

MARȚI 24 SEPTEMBRIE 1935

PREMII GRATUITE | SERIA 62-a OPINIA

Bon No. 50

Italia izolată

Guvernul italian a atins limita extremă. A refuzat orce încercare de aranjare pașnică a conflictului colonial,—într'o situațiune în care angajamentele internaționale o obligau să ție seamă de avizul Societății Națiunilor.

Diplomația italiană, cunoscută dealungul istoriei, prin priceperea și subtilitatea ei,—a dat greș de altă dată. Italia n'a făcut suficiente pregătiri diplomatice și n'a pipăit bine realitățile.

Indiferent de orce argumentare italiană în favoarea dorinței de a pune mâna pe Abisinia — fapt este că problema interesează direct Marea Britanie. Această stăpână a mărilor și continentelor, nu poate îngădui o încercuire a Egiptului și stabilirea unei forțe însemnate în drumul spre Indii. Deci Anglia se va împotrivi cu hotărâre, până la capăt, chiar cu forța armelor și cu orce riscuri de complicațiuni.

Inainte de a trece la fapt, conducătorii Italiei trebuiau să trateze, discret, cu Londra și eventual să abandoneze Abisinia în schimbul altor compensații însemnate.

Deasemenea, trebuiau să discute cu Franța toate eventualitățile, și s'ar fi convins că guvernul francez nu poate risca să împingă Anglia la o apropiere de Germania (apropiere pentru care punțile au și fost aruncate). Și atunci Italia ar fi înțeles că riscă să rămâie izolată.

Insă d. Mussolini a inaugurat alt fel de diplomație, și a ajuns la un greu impas, angajând bani și prestigiul unui popor.

Astăzi Italia este izolată, atât moralmente, cât și din punct de vedere al forței. In fața puterei britanice și cu rămânerea în rezervă a restului lumii— la ce rezultat poate ajunge?

Orcum ar mai evolua deacuma situația, nici un fel de avantaj n'ar putea compensa pagubele morale și materiale. Fascismul în politica externă a ajuns la un punct mort.

Z

Ingrozitoarele asasinate din Ciurchi

„Casa lugubră" din str. Baciu unde sau găsit cele 6 cadavre omenești (și pentru care este cercetat Tcaciuc și alți borfași).

In fața casei, soții Gâscă actualii chiriași. D. Gâscă ține în brațe cățelușul care a scormonit pământul și a făcut posibilă lugubra descoperire.

Operă destructivă

Dela război incoace, toate partidele care-au guvernat blagoslovita noastră țară, au avut parcă un singur gând: distrugerea! Acest gând și—l'au îndeplinit cu prisosință. Au zdruncinat morala, religia, omenia și au semănat ura cea mai crâncenă între cetățeni.

Dar nu este numai atât. In ce privește economia, nu s'au lăsat mai prejos. Pe lângă jaf, s'a mai adăogat nepriceperea în ale gospodăriei. Să luăm un exemplu: viticultura.

Țara noastră era într'un timp cunoscută prin calitatea superioară a vinurilor. Din stupide calcule electorale și din nerușinată demagogie, s'a permis plantarea hibrizilor, lovind astfel în cultivatorii de viță nobilă, care au ajuns pur și simplu la sapă de lemn. Am pierdut în acest chip debușeele noastre din străinătate, slăbindu-se în mare măsură și veniturile statului. Dar lucrurile nu s'au oprit aici. Ca să compenseze aceste venituri, politicianii au instituit monopolul alcoolului, fabricat în mare parte din cereale. Alcoolul pus la îndemâna ori cui, a devenit un mare pericol social.

Alcoolismul populației mai ales rurale, a atras după dînsul întreg cortegiul bolilor sociale în frunte cu tuberculoza.

De aici nevoia înmulțirii sanatoriilor. Iar unde se construesc sanatorii... sânt și afaceri!...

N. V. Gheorghiu

EROII ȘTIINȚEI

Savanți care-și sacrifică viața—Câteva cazuri impresionante

Un medic englez, Ralph Mark, a scos o carte interesantă, intitulată „Eroii științei". El descrie viața de jertfă a multor savanți, care s'au condamnat singuri, în speranța că vor aduce un bine omenirei. Iată câteva cazuri mai impresionante.

*

Medicul american Joe Lothar din Kansas (Statele-Unite) a lucrat ani de zile la prepararea unui ser contra tuberculozei.

Stând veșnic printre oftinoși, medicul a contractat și el această boală. Se spune chiar că dorea să se îmbolnăvească, pentru a-și putea experimenta preparatul. El era convins că serul e perfect și că astfel se va vindeca sigur.

Joe Lother, timp de doi ani, și-a făcut injecții cu serul său. Dar boala n'a cedat, Dimpotrivă; starea medicului s'a agravat și astăzi, bolnav și îmbătrânit, se află într'un sanatoriu din New Jersey.

Alt medic american S. H. Abrahams a lucrat mulți ani la găsirea unei metode de vindecare a răuilor pe cale electrică. Dar n'avea cum să-și experimenteze procedeul, întrucât se temea că ar putea provoca moartea pacienților.

Atunci Abrahams a încercat metoda asupra corpului său. El și-a pricinuit o rană și s'a supus tratamentului electric, îndurând suferințile cu un rar sacrificiu. Rezultatul a fost că nefericitul medic a rămas paralizat. Iar nevasta lui, de durere, s'a sinucis.

*

Un fizician englez Charles Rolton căuta să inventeze un aparat, care aplicat, ca niște ochelari, în fața ochilor, să ne permită să vedem și la întuneric. Prima experiență a făcut-o singur.

Intr'o pivniță întunecoasă, fizicianul a stat câteva ceasuri, încercând ochelarii, spre a-i perfecționa. Exagerând însă dispozitivul aparatului, Rolton a orbit.

Astfel invenția n'a mai putut fi desăvârșită, iar fizicianul a rămas fără vedere.

*

Dar cazul cel mai impresionant este fără îndoeală al unui medic din India, anume Sharat. Acesta lucra la perfecționarea sistemului operațiilor de transplantare.

El și-a scos un os de la un picior și l-a înlocuit cu un os de animal. Apoi și-a tăiat o poartă din pulpă și a înlocuit-o cu carne dela o viță. Consecința a fost că medicul a trebuit apoi să-și amputeze piciorul și astăzi merge în cârje.

*

In cartea sa, Ralph Mark mai citează alte numeroase cazuri de acest fel. Un capitol special este rezervat specialiștilor care se ocupă cu raze și radium și care în genere mor curând din pricina leziunilor căpătate.

Alt capitol descrie viața chimiștilor, care se aleg cu grave infirmități în urma experiențelor de laborator.

In încheiere autorul arată în cuvinte mișcătoare, cum acești oameni care-și sacrifică viața pentru scopuri umanitare, sânt apoi complect uitați și se sting fără nici un sprijin, fără nici o mângâiere. Mulți eroi ai științii trăesc astfel o tragedie mută, profund impresionantă.

IDEI ȘI FAPTE

Un îndemn la o faptă frumoasă

Să ajutăm pe înfometații din Basarabia

Relevând recent situația jalnică din cele două județe basarabene, bântuite de foamete, ne-am exprimat dorința să se purceadă la organizarea unor comitete de ajutorare.

Aflăm astăzi — cu multă satisfacție, evident — că un prim comitet de ajutorare a înfometaților s'a și constituit în capitala Basarabiei.

La prima ședință care s'a ținut în cancelaria mitropoliei, fruntașii vieții publice basarabene —au și schițat un vast program de activitate. După ce I. P. S. S. Mitropolitul Gurie descrie suferințele plugarilor din județele Tighina și Cetatea Albă, d. general Cănciulescu, comandantul Corpului III promite un concurs larg: se vor face rețineri din lefurile ofițerilor, pentru înfometați, se vor da alimente de prima necesitate, vor fi puse la dispoziția comitetului bucătării transportabile, etc, etc.

La fel de inimoși au fost și ceilalți vorbitori: dnii P. Halipa, Popescu-Prahova, părintele Gumă.

Cu toții au recunoscut nevoia unei urgente organizări a ajutorării celor năpăstuiți; cu toții s'au angajat să muncească, să adune, să contribue. Și sperăm că își vor face cu toții datoria.

Salutând cu bucurie inițiativa, folosim prilejul spre a ne mai exprima o dorință. Astfel de comitete să fie organizate în toată țara.

Nicăeri nu trebue refuzat un ajutor pentru frații greu încercați.

In speranță că peste tot (evident și la Iași) se vor găsi oameni inimoși gata să sacrifice câtva timp pentru scopul acesta frumos, facem un apel călduros la toată lumea.

Din puținul pe care-l avem, să dăm ceva și pentru locuitorii unui ținut înfometat; să ajutăm pe cei, cărora natura le-a refuzat anul acesta darul cel mai de preț: pâinea!

I. L. BASARABEANU

Din toată lumea

Trocul

Criza economică și dificultățile valutare îndeamnă omenirea să revie la troc (schimb în natură, de mărfuri). Obicelul acesta strămoșesc se tot întinde; și chiar guvernul nostru românesc a încercat să-l reglementeze sub forma comerțului extern „prin compensație".

Insă cele mai interesante și mai tipice trocuri, par a fi următoarele:

Un industriaș din America a făcut tranzacție cu o firmă din Polonia, să-i trimită automobile și să primească în schimb sticle cu licheur.

Lituania a trimis gâște și alte păsări în Cehoslovacia, primind în schimb locomotive.

Germania a exportat mitraliere în Japonia, și i s'a trimis în schimb fasole-soia.

Ne întoarcem, adica, la vremurile nrhaice, când moneda nu prea era cunoscută!

Doamne ferește de mai rău...

Fachirii amatori

La San-Francisco există un club ai cărui membri sunt cu toții fachiri amatori.

Președintele e un negustor care se produce cu mult succes în fața colegilor de club și în familie. Se întinde cu spatele gol pe cioburi de sticlă, se lasă împuns cu duzini de ace în brațe și în picioare, și înghite jaratec.

Clubul numără 200 membri, cari în cursul anilor, au învățat o mulțime de artificii dela fachiri. Se pare că în Statele-Unite există 40,000 de asemenea artiști cari încă nu s'au produs în public, practicând acest sport pentru propria lor plăcere.

Salariile în Anglia

Și în Anglia s'au produs dificultăți bugetare. Deaceea guvernul londonez a decis să stârpească abuzul și cumulul. S'a ordonat o anchetă și s'a ajuns la constatări surprinzătoare. In Anglia, nu numai că nu se face abuz cu salarizările, dar mulți dintre înalții funcționari mai cheltuesc bani din buzunarul propriu!

Astfel, vice-regele Indiilor își întreține fastul din averea personală. Lordul-primar a Londrei cheltuește din banii lui de cinci ori mai mult decât primește salar. Asemenea și cu alți funcționari superiori.

Și din această cauză, în ultimii doi ani, mulți funcționari superiori britanici au demisionat din slujbe, preferând să se ocupe cu treburile lor particulare.

Ciudați oameni englejii aceștia!

Să poftească la noi în România și să învețe cum se „operează" când ești funcționar superior...

P. A. R. I. D.

E vorba de instituția care administrează pescăriile statului,— în așa fel încât statul nu folosește mare lucru, iar publicul nu poate consuma pește, fiindcă-i prea scump.

Decurind, la București, niște particulari au adus pește cu 3 și 4 lei Kgr. Dar a intervenit îndată „Paridul" și peștele ieftin a fost confiscat, pe motiv că...nu era reglementar. Și deci publicul a trebuit să plătească (cine a avut cu ce) 20 și 25 lei Kgr. din peștele reglementar al „Paridului".

Și astfel nu-i de chip să mănânci pește în țara aceasta care ar putea aproviziona cu pește Europa întreagă!

Hal de administrație...

Silueta și divorsul

Un inginer din Praga, d. Sledak, s'a căsătorit acum opt ani cu o domnișoară grăsuță, care cântărea 66 kgr. Căsnicia a mers bine, până acum câteva luni când dna Sledak a constatat că a mai câștigat în greutate, ajungând la 70 kgr. Vroind să-și refacă silueta, a început o cură de slăbire, însă atât de strașnică în cât în foarte scurt timp a pierdut 17 kgr. De aici, buclucul.

Soțul a introdus acțiune de divors, pe următoarele motive:

1) El a înțeles să aibă nevastă cu forme pline; și dacă dna a făcut cură de slăbire, înseamnă că a nesocotit obligațiunea femeii de a fi pe placul bărbatului.

2) Odată cu slăbirea fizică, nevasta a devenit nervoasă și cicălitoare.

Tribunalul a apreciat că soțul are dreptate și deci a pronunțat divorsul.

Un vapor care nu se scufundă

Inginerul american Kenneth Pear a construit un nou tip de vapor, care nu poate fi amenințat de naufragiu. Motoarele sânt prevăzute cu un sistem de turbine, care mențin vasul în echilibru permanent.

S'a făcut o experiență, care a dat rezultate deplin satisfăcătoare. Vaporul a fost înclinat până la maximum și totuș nu s'a răsturnat.

Aceste vase nu se pot scufunda. Din păcate însă, noul sistem nu se poate aplica decât la vapoare cu un tonaj relativ redus. Dar inginerul american speră să-și desăvârșească invenția și să reușească a înlătura primejdia scufundării pentru toate vapoarele.

Blocarea Mediteranei

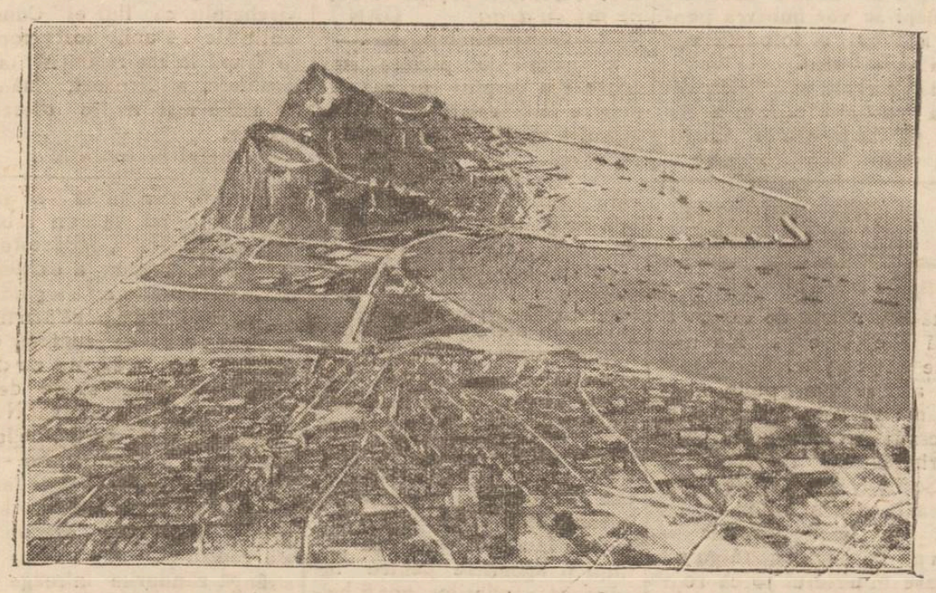

Gibraltarul (văzut din avion), — formidabilul fort englez care domină legătura dintre Marea Mediterană și Oceanul Atlantic. Se știe că englejii au închis Gibraltarul și au concentrat acolo o uriașă escadră navală, gata să intervie împotriva Italiei.

Rabatul la cărțile de curs primar

In jurul unei măsuri a Ministerului Instrucțiunii

O nouă acaparare centralistă.

Până în prezent nu s'a ridicat, în presa locală, nici un glas împotriva măsurii luată de Ministerul Instrucțiunei, măsură care stânjenește începerea regulată a cursurilor dela școalele primare și produce, pe drept cuvânt, vii nemulțumiri printre învățători și părinții elevilor.

Iată despre ce este vorba:

Până acum, odată cu începerea școalei, învățătorii afișau listele de cărți, iar elevii și le procurau, bucurându-se direct de rabatul librariilor, sau — la unele școli — se cumpărau cărțile prin comitetul școlar, acordându-se rabat din cărți, în mod gratuit, elevilor săraci.

Și una și alta erau măsuri practice și nu urmăreau decât bunul mers al învățământului.

Astăzi, Ministerul Instrucțiunei, gelos pe „afacerile" ce le fac librarii, care stau tot timpul anului în ușa prăvăliei, numărând vehiculele și pietonii și așteaptă sezonul școlar cum așteapă plugarul ploaia cerului în toiul secetei gelos deasemenea pe micile rabaturi pe care aceștia le acordă elevilor-clienți direct sau indirect, prin intermediul Școalei, s'a gândit că ar putea canaliza rabaturile elevilor și o parte din veniturile librarilor—dacă aceștia mai au și venituri — pe calea Bucureștilor.

Acest bănet, rupt din sudoarea bieților părinți și urmărit cu duioase salutări de „adio", încuiat și ferecat deocamdată în casetele de fier ale Ministrului Școalelor, sau Finanțelor, ar urma să constitue, precum spune ordinul *„un fond de asistență școlară"*.

In ce-o fi constând această asistență școlară, nu ni se dă dici o relatare scrisă. Organele de control locale ne-au dat explicația — din partea Ministerului — că acele fonduri transformate în cărți didactice, se vor distribui de către forul suprem elevilor săraci din țară.

Felul cum se va face aceas-

Continuare în pagina 11-a

Citiți zilnic Opinia

Singurul remediu contra gripei şi durerilor de cap numai **JAWOL**

La spălatul rufelor se cere multă îndemânare: Mai mult decât atât, se cere pricepere,

A întrebuinţa **„SODIL"** *înseamnă a spăla rufele în mod priceput*

GARANTAT FARA CLOR

„SODIL" este un ajutor nepreţuit, fiindcă vă scuteşte de a freca rufele prea mult, măreşte eficacitatea săpunului şi cu muncă mai puţină, rufele ies albe ca zăpada. **„SODIL"** nu taie rufele, din contră, le prelungeşte durabilitatea.

Dr. C. Parhon Ştefănescu
Medic Primar al Spit. Socola
Boale nervoase şi ale glandelor cu secreţiuni interne
Consult. 2—4 p. m.
Strada I. G. Duca No. 16 (fostă Muzelor)

LA PAŞCANI
Lib.ăria şi Depozitul de ziare
I. M. HAIMOVICI
vinde cărţi şi requisite cu mari rabaturi

„Pitorescul" periferiei ieşene...

Praf, - noroi, - mizerie

Sezisaţi de cetăţeni, cari se plâng de situaţia nenorocită a unor străzi ieşene, am făcut o raită prin câteva din cartierele mărginaşe ale Iaşului.

Din capul locului trebue să mărturisim că în urbea noastră, sunt străzi prin cari te miri cum poate trăi un om; străzi totuşi destul de frecventate, cu populaţie numeroasă şi întreprinderi importante.

Şos. Moara de Foc

Cităm ca exemplu Şoseaua Moara de foc. Un cartier unde sânt aşezate câteva industrii (Moara Dacia, Fruchtman, Horga, Ţesătura Păcurari, Distribuţia, fabrica C. A. M. etc.) In acest cartier înoţi pur şi simplu în praf, când e timp frumos; şi rişti să te îneci în glod când plouă puţin.

Când am ajuns în cartier (era vreme bună), îmi făcea impresia că mă aflu în Sahara. Inotam în praf până la genunchi.

Când trece o maşină pe acolo, e o nenorocire.

Şi cum maşinile trec cam des pe acolo, cartierul se află mereu învăluit întrun nor de praf.

Aceiaş situaţie e şi în cartierul Cişmeaua Păcurari. Gropi, praf şi animaţie multă.

In Socola şi Nicolina

...sunt deasemeni străzi cari n'au mai fost refăcute de decenii; străzi complect uitate de primărie.

Pentru cetăţenii din str. Clarnet e pur şi simplu o pacoste. Aceşti cetăţeni au fost izolaţi de restul târgului prin faptul că Ad-ţia municipală nu binevoeşte să refacă podeţul de peste Nicolina, care a fost distrus acum câtva timp.

Intervenţiile lor au rămas zadarnice.

...Şi mai sunt alte cartiere oropsite de care ne vom ocupa pe rând. *desmond*

Expoziţie de câini la Iaşi

Societatea pentru îmbunătăţirea rasei canine din România, de sub preşidenţia de onoare a A. S. R. Principele Nicolae, organizează prin filiala sa din Iaşi, prima expoziţie de câini, care va avea loc la 13 şi 14 Oct. a. c.

Va avea loc şi concurs de frumuseţe şi de rasă. Se vor expune toate rasele de câini ce există în oraşul şi judeţul Iaşi.

Se vor decerna următoarele premii: Marele premiu de onoare, donat de soc. pentru îmbunătăţirea rasei canine din România cu sediul în Bucureşti, şi se va atribui câinelui care se va prezenta în condiţiunile cele mai bune din punct de vedere al *rasei şi frumuseţei.*

Cupa D. Osvald Racovitză primarul oraşului Iaşi, care se va atribui celui mai frumos Pointer din expoziţie.

Premiul ziarului „Gazeta Agricultorului" de lei 2000, se va atribui crescătorului de la care provine cel mai mare număr de câini premiaţi în expoziţie.

Afară de aceste premii, se vor decerna şi alte două în bani, cari vor fi în funcţiune de încasările rezultate din vânzarea biletelor de intrare în expoziţie şi anume:

Premiul I 20 la sută din încasări care se va dona pentru cel mai frumos câine de rasa Tsechni japonez,

Premiul II 10 la sută din încasări celui mai frumos câine ciobănesc,

Pentru orice informaţiuni şi înscrieri a se adresa la redacţia ziarului „Gazeta agricultorului" (Camera Agricolă) Iaşi Str. Asachi 14. Fireşte, că vor putea fi luate în considerare numai câini ce posedă calităţi supra-mediocre.

Rubrica cinematografică

Franziska Gaal, delicioasa vedetă unguroaică cunoscută din „Paprika", „Ştrengăriţa", „Parada Primăverii" şi „Peter", reapare la „Trianon" într'o nouă realizare „*Puiul mamei*", film care i-a dat posibilitatea să se afirme şi să-şi dezvolte întreaga gamă a complexului ei talent.

Ea este secondată de simpaticii actori: *Ernest Verebeş* şi *Otto Wallburg.* Al doilea film al programului „*Umbra misterioasă*" — e un film poliţist, o realizare plină de aventuri senzaţionale, care va place cu siguranţă ieşenilor. *Mirna Loy* şi *W. Powell* sunt protagoniştii.

•

„Sido i" ne readuce pe celebrul actor *Emil Jannings* intr'un rol istoric. In „*Cei doi regi*" — aşa se numeşte filmul — Jannings apare în rolul Regelui Prusiei, Friedrich Wilhelm I. Celebrul tragedian are o creaţie bogată în amănunte şi lasă asupra spectatorilor o impresie profundă.

Il veţi vedea pe Jannings în plenitudinea talentului său, înconjurat de un cerc de actori cu reputaţie bine stabilită: *Th. Locs, Rudolph R.* [illegible] *G. Alexandru* etc. In [illegible] film „*Prinţul ma*[illegible] — apare simpaticul [illegible]*ry Piell,* care şi-a [illegible] astă dată acţiunea [illegible] circului.

[illegible] nix" (se redeschi[illegible] se reiau două fi[illegible]e, realizări cari au obţinut mari succese în stagiunea trecută.

E vorba de „*Floarea din Cuba*", o minunată realizare exotică, în care reapare celebrul bariton *Lawrence Tibbet.* Al doilea film e „*Vagabonda*", cea mai reuşită creaţie a drăgălaşei *Shirley Temple.* Ea este secondată de *Garry Cooper şi Carole Lombard.*

•

La „ROXY" se prezintă deasemenea două filme de succes. Primul film e „*Fecioarele din W. Street*", o realizare de intensă acţiune şi în care *Norma Schearer, Charles Langhton* şi *Fr. March* au nişte creaţii admirabil.

Al doilea film este „*Un îngeraş de fată*", o realizare frumoasă şi bine jucată de *Shirley Temple* şi *Adolphe Menjou.*

Complectare: Silly-Simphonie. VG.

La dureri de dinţi DALIN

Un grup de intelectuali polonezi

va vizita oraşul nostru, în „luna Iaşilor"

Prin punctu Grigore Ghica-Vodă a intrat în ţară un numeros grup de jurişti şi ingineri ceferişti din Polonia. De aici, oaspeţii au plecat la Bucureşti, şi apoi vor vizita Sinaia, Băile Herculane şi Constanţa.

In portul nostru maritim, polonezii se vor îmbarca pentru Istanbul şi totodată vor vizita şi Bulgaria.

După cererea oaspeţilor, direcţia generală c. f. r. a delegat pe d. inspector Ciugulescu de a-i însoţi în excursiunea prin ţară.

După dorinţa oaspeţilor, s'a stabilit de către d. Osvald Racoviţă ca intelectualii polonezi să viziteze expoziţia de luna Iaşilor, în zilele de 6 şi 7 Octombre. Ceferiştii ieşeni îi vor primi cu drag. DAN

x Camera de punere sub acuzare a respins cererea de punere în libertate a lui Al. Moşuleţ fostul poliţist, acuzat de crimă.

Informaţii

x *Intre noră şi soacră*— D-na Maria Râmbu din Str. Simion Bărnuţiu 44, a reclamat parchetului pe soacra ei Frăsina Toma.

Aceasta se plânge că ar fi mereu terorizată de soacră, din care cauză nu poate trăi cu soţul ei.

Se cercetează.

x Azi la ora 11, are loc la Gimnaziul „Alexandru cel Bun", instalarea—în prezenţa elevilor şi a profesorilor, a noului director, d. Prof. C. Andreescu, în locul d-lui prof. Mitescu, eşit la pensie.

x Dat fiind marea cantitate de peşte din bazinul de canotaj, direcţiune Strandu ui l. ş-lor a aprobat pescuitul, care se va face zilnic între orele 6—7 a. m.

x Muzeul-caricatură al lui GODELL, înainte de a se deschide pentru public, va fi vizitat de d. primar Osvald Racovitză, de oficialităţi şi presa ieşană.

x D. Ioan Stan din Cartierul Ţuţora 19, a reclamat parchetului pe soţii Chirilă din acelaş cartier.

Reclamantul a cumpărat o parcelă dela pârâţi, achitând aproape întreaga sumă, fără însă ca aceştia să-i facă actele legale.

Zilele acestea d. Ioan Stan a fost informat că soţii Chirilă i-au vândut un teren care nu le aparţinea în întregime.

x OFICIUL JUDEŢEAN I. O. V. IAŞI, aduce la cunoştinţa invalizilor, orfanilor, şi văduvelor de răsboi din oraşul şi judeţul Iaşi, că valabilitatea carnetelor de identitate cu reducere 75%, expiră la 1 Ianuarie 1936, după care dată nu se va mai acorda nici o prelungire,

Urmează deci ca până la acea dată să se facă neapărat preschimbarea vechilor carnete cu altele noui, —în care scop cei interesaţi, să se adreseze la Căminul Invalizilor Iaşi str. 40 Sfinţi No. 10.

x PROCES-LITERAR. — Secţiunea de Tineret şi Auto-Cultură a Uniunii Generale a Funcţionarilor Particulari din Iaşi, organizează pentru Duminică 29 Septembrie crt. ora 4 p. m. sala Camerei de Muncă-Palatul Traian, un interesant Proces-Literar cu tema „Schylock" de William Schakespeare, la care vor vorbi în acuzare D-nii Av. Neuman Iosef-Flavius, Carol Drimer; în apărare D-nii Av. Beno Kiuşansky şi Av. Milton Lehrer, iar Dl. Dr. Dst. Enric Pekelman (Enric Furtună) va prezida acest interesant Duel-Literar.

x Moaşa Elena Acostăchioaei din Popricani, a reclamat parchetului că fiul ei Constantin de 14 ani, fost copil de trupă la un regiment din localitate, a dispărut, luând de acasă mai multe obiecte casnice.

Parchetul cercetează.

Şcoala de Croitorie
aprobată de Minist. Muncii
Se primesc eleve interne şi externe dela 14—17 ani. S'a deschis un curs de croitorie pentru D-ne şi D-şoare cu preţuri avantajoase. Ori cine poate învăţa a lucra şi a croi maxim în 6 luni. După terminarea cursului se depune un examen şi se capătă diplome. *A se adresa d-nei Cardaş str. Păcurari No. 40, Iaşi.*

CARMOL
CEA MAI BUNĂ FRICŢIUNE
PREVINE ŞI COMBATE RĂCEALA, GRIPA DURERILE REUMATICE

PRIMARIA MUNICIPIULUI IAŞI

Publicaţiune

Noi Osvald G Racoviţă, Primarul Municipiului Iaşi, aduce la cunoştinţă că dela 10 Octombrie până la 26 Octombrie a. c. se va ţine în oraşul Iaşi pe terenul de lângă Abator.

Marele Iarmaroc anual

De Sfântul Dumitru

Participanţii vor putea beneficia de reducerea de 50 la sută pe căile ferate, vizitând în acelaş timp şi expoziţia Lunei Iaşilor, care are loc de la 29 Septembre la 29 Octombrie 1935.

Pot fi aduse spre vânzare tot felul de mărfuri, animale cereale sau alte producte. Vânzătorii de vite, de orice soi vor trebui să posede biletele de adeverirea proprietăţei vitelor eliberate conform Legei şi prevăzute cu toate vizele necesare şi certificatul de sănătate a animalelor.

Inchirierea locurilor în iarmaroc pentru diferite comerţuri, restaurante, distracţii, etc. se face de către Primăria Iaşi, în orice zi de lucru.

Primar, ss. O. RACOVITZA.

Secretar General, ss. O. BREVIMAN

Spitalul de boli mintale şi nervoase Socola Iaşi

PUBLICAŢIE

Se aduce la cunoştinţa generală că, în ziua de 10 Octombrie 1935, se vor ţine în localul spitalului Socola din com. Bucium jud. Iaşi următoarele licitaţii prin bună învoială pentru aprovizionarea spitalului Răducăneni judeţul Fălciu cu:

1. Lapte de vacă pe timp de un an, cantitatea lunară circa 2800 kgr., la ora 9 dim.
2. Pâine pe timp de un an, cantitatea lunară circa 6000 kgr., la ora ora 10 dim.
3. Carne de vită pe timp de un an, cantitatea lunară circa 1400 kgr., la ora 11 dim.

Licitaţiile se vor ţine în conf. cu art. 88—110 incl. din Legea Contabilităţei Publice, Reg. O. C. L. normelor publicate în M. O. No. 127 din 4 Iunie 1931.

Ofertanţii vor depune pe lângă ofertă şi o garanţie de 5% din valoarea furniturei oferite iar oferta se va face numai în conf. cu caietul de sarcini, care poate fi văzut în fiecare zi de lucru la cancelaria spitalului Socola Iaşi, între 8—13.

Medic Primar Director
Dr. Baliff

No. 7143 20 Sept. 1935

LA GHEM
Str. Ştefan cel Mare No. 2
lângă Mag. Fr. Hirschensohn
găsiţi un bogat asortiment în Poşete şi Mănuşi de piele „Gant-Royal" modele originale cu preţuri modeste.

Blocuri de desemn „România"
de Prof. A. D. Atanasiu, Pictorul Murnu şi Prof. Ed. Săulescu.— Editura Adevărul.
Depozitul general:
Librăria Naţionala
Str. Căpuşneanu No. 28
(vis-a-vis de Cinema Trianon)

„Tegra"
Anunţă onorata sa clientelă că a primit un mare transport de încălţăminte modele noi menţinând preţurile e tine din trecut. NU UITAŢI
TEGRA
Iaşi, Str. Cuza Vodă 69
(Palatul Sfatului Negustoresc)
şi str. Alexandri 1

Cereţi chiar [illegible] la farmaci[illegible] Noval.
La răceli, [illegible]hiuri, dureri de şale, lua[illegible]
Dentiştii c[illegible] numiţi, [illegible] dureri de [illegible] N[illegible]
N[illegible] şi n[illegible]ani[illegible]ul.
N[illegible] durerile de cap cele [illegible] rebele se înlătu[illegible] [illegible]diat cu Noval.
No[illegible] supr[illegible]mă durerea.
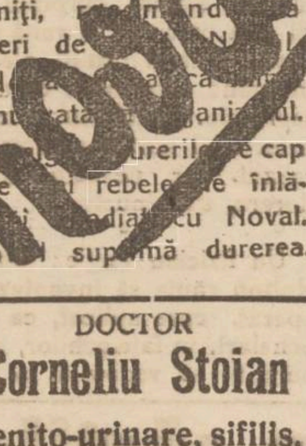

VIZITAŢI CORSETERIA
Fany Dunaveţch
Str. Mârzescu 6

DOCTOR
Corneliu Stoian
Genito-urinare, sifilis, venerice
Consultaţii 6—8
strada I. C. Brătianu 58

Citiţi zilnic Opinia

Pentru a da posibilitate fiecăruia să se folosească de reducere pe C. F. R., şi mai ales de a avea un **tren direct**

Soc. WAGONS-LITS | COOK

cu concursul ziarului „Opinia", organizează o nouă

Mare procesiune la MAGLAVIT

Plecarea din Iaşi Joi 26 Septembrie dimineaţa
Inapoierea din Maglavit Luni 30 Septembrie seara
Tren direct—special—fără transbordări

Preţul: clasa 3-a 660 lei / clasa 2-a 940 lei { dus şi întors

Reţineţi din timp locurile rezervate, la Soc. Wagons-Lits | Cook
Iaşi Piaţa Unirei

Rabatul la cărţile de curs primar

(Continuarea din pagina I-a)

tă distribuire a rămas cu totul obscur. In faţa măsurei arătate se ridică atâtea greutăţi, încât cred că însuşi Ministerul nu a ajuns la o cale de distribuire echitabilă.

Astfel, să zicem că fondul s'a creiat. Insuşi acest fapt impune, ca orice fond, un personal care să-l mânuiască. Şi acest personal s'ar putea să fie plătit tot din bietele rabaturi ale copiilor.

In al doilea rând va trebui să se ceară revizoratelor, iar acestea să ceară şcolilor liste de elevii săraci, cărora urmează să li se cumpere cărţi. Aceste liste vor trebui, probabil, să fie întovărăşite de câte o altă listă: lista de cărţi, ca să ştie direcţia fondului cu ce să te ajute.

Şi aici se mai pune o întrebare: va cumpăra Ministerul cărţii din Bucureşti, sau va trimite bani revizoratelor, ori Şcolilor, ca să cumpere acestea cărţile necesare?

Şi încă una: când se va termina cu această târguială în care Ministerul joacă rolul de mijlocitor? Când se vor întoarce fondurile în bani sau în marfă? Când vor intra copiii în posesia cărţilor? Când se va putea începe în chip serios şcoala primară?

Iată atâtea întrebări — şi seria 'şi ar putea continua— care rămân fără răspuns şi pun pe gânduri întreaga obşte de părinţi, învăţători şi librari uniţi cu toţi într'un glas de protest.

Dar, în afară de technica acestei manevre dăunătoare bunului mers al şcoalei, noi suntem forţaţi să mai constatăm un lucru: sistemul de acaparare hoţească a Bucureştiului, în dauna provinciei. Căci, cei dintâi care se vor înfrupta din aceşti bani curaţi ca lacrimile cu care părinţii îi agonisise pentru luminarea copilaşilor, vor fi haimanalele de pe cheiurile Dâmboviţei. Şi numai după satisfacerea acestora, după prânzul lor bogat, se vor arunca şi provinciei fărămiturile rămase.

La multe se aşteaptă bietul provincial, dar ca să i se răpească dreptul la un rabat acordat de librar, iar acestuia să i se ia dreptul la existenţă, la asta poate nu s'a gândit.

Noi înţelegeam până acuma, ca provinciali ce suntem, că centrul, dacă vrea, nu ne dă, ceia ce trebuie să ne dea. Astăzi lucrul s'a agravat. Nu-i destul că nu ni se dă. Se impune ceva mai mult: *Să ni se ia.* Şi începutul îl vedem.

Deaceea, în faţa măsurilor, din ce în ce mai draconice ale centrului, ar trebui să strângă rândurile întreaga opinie publică. Altfel va ajunge cuţitul la os, iar vremurile vitrege ne vor impune să strigăm desnădăjduiţi: „Săriţi! Hoţii!..."

Mihai Câmpu

Colțul medicului

Dureri și grețuri după masă

O alimentație prea suculentă, formată din mâncăruri prea sărate și piperate, cu sosuri prea picante irită mucoasa stomacului și dă adesea naștere la ulcer. Acestea se localizează în orice parte a pereților stomacului și în deosebi, în orificiul de comunicație dintre stomac și duoden. Odată produs, ulcerul se dezvoltă sub influența mediului acid din stomac. Sucul gastric deasemenea se opune la cicatrizare. Boala se manifestă prin dureri violente la 3-4 ore după masă, deobicei în spate la nivelul stomacului și cu iradieri spre coșul pieptului și beregată, cari împiedică aproape complet respirația. Greturile și vomitările nu sunt rare. In aceste cazuri, pacientul elimină un lichid acid, uneori încărcat cu sânge. Fără o serioasă îngrijire, boala merge agravându-se și pregătește terenul pentru cancer. Dar cu respectul unor anumite reguli de alimentare, ulcerul se vindecă. Regimul lactat s'a prescris din totdeauna. Dar astăzi, decând cu descoperirea proprietăților unor plante din pădurile Americii vindecarea e mult accelerată. Aceste plante conțin un număr de glicozide a căror proprietate este de a anestezia plexul nervos și ganglionii nervoși ai peretelui stomacului, precum și de a echilibra funcționarea sistemului nervos central, regulator al secrețiunii gastrice, glicozide cari formează baza preparatului american Gastro D. Efectul minunat al acestei meditațiuni în ulcerele de stomac este de a-ușura fără întârziere pe bolnav, făcând să dispară durerile și, combinată cu o dietă lactată, de a grăbi vindecarea.

Gastro D., de vânzare la Farmacia Thoiss, calea Victoriei 124, București, se trimite contra ramburs de lei 130, și este tratamentul cel mai indicat în toate afecțiunile stomacului și intestinelor, în turburări biliare și renale, precum și contra nervozității și insomniei.

Dr. A. BURCEA

Participarea podgorenilor

la „luna Iașilor"

O bursă permanentă a vinurilor—Consfătuirea dela Sindicatul viticol

Și vinurile noastre va expoziția din luna Iașilor. Mai ales în acest scop s'au întrunit ieri podgorenii la sindicatul viticol, sub prizidența d-lui Em. Stratan.

Au luat parte între alții, d-nii Petru Bogdan, fost primar, Fedeleș, profesor universitar, Irimescu, Armășescu, Viorescu, profesor Cojocaru, și alți mulți.

Câteva propuneri concrete formulate de d. P. Bogdan, sunt acceptate.

Pavilionul din expoziție va fi impodobit. Fie care podgorean obține un loc anumit. Vinurile vor fi expuse în sticle înfundate, cu eticheta cuvenită, indicând podgoria, anul și calitatea. Vinurile se pot desface. Pentru expozanți și personal, intrarea în expoziție va fi liberă. Fie ce podgorean va contribui cu o mică sumă pentru acoperirea cheltuelilor.

După propunerea d-lui Viorescu, adunarea hotărește convocarea unui *congres regional* al podgorenilor, în luna Iașilor.

Se acceptă cu entuziasm propunerea d-lui Petru Bogdar, de a se înființa temeinic o *bursă a vinurilor*. Bursa va funcționa în permanență.

Se ajunge la o chestie de actualitate. Desfacerea vinurilor din noua recoltă. Mai toți podgorenii înclină de a părăsi pe angrosiștii de vinuri și a trata direct cu cârciumarii. Chestia se va tranșa în consfătuirea ce are loc Joi.

Și o relatare interesantă: D. Armășescu a povestit că în Luna Bucureștilor, s'au expus unele vinuri din Iași. Și persoane marcante, încântate de aceste vinuri, și-au exprimat mirarea. Ei n'au crezut că Iașul are podgorii atât de renumite.

Concluzia? — „Să vie bucureștenii și se vor convinge că Iașul are vinuri strălucite".

DAN

Moartea unei surori de ocrotire

La dispensarul de Tuberculoza de pe lângă Spitalul Izolarea a încetat din viață după o scurtă suferință sora de ocrotire Muscalu Paraschiva, soră de ocrotire a comunei Cavarna din plasa sanitară model Tomești.

Sâmbăta după amiază medicii plășii sanitare Tomești, ai Spitalului Izolarea, Directoarea și Profesorii Institutului Surorilor de ocrotire ca și elevele dela Școala de Ocrotire, au condus la locul de veci pe această auxiliară a sănătății publice.

In cuvinte emoționante, Părintele profesor Vasilovschi, D-na inspectoare Costriș și doctorul Alexa medicul igienist al Plășii Tomești, au evidențiat meritele acestei tinere colaboratoare — moare în vârstă de 23 ani— care cade răpusă de tuberculoza pulmonară căpătată în slujba datoriei sale.

Activitatea acestei surori a fost a unei adevărate misionare. Deși a întâmpinat enorme greutăți din partea autorităților administrative locale a satului Covarna, cela ce a determinat Direcțiunea Institutului de Igienă să o retragă din acel sat,—ea totuși dorea de pe patul ei de suferințe, să se reîntoarcă din nou în sat pentru a-și continua lucrul.

Dumnezeu s'o odihnească

„ANGORA" IAȘI
Magazin de lânuri, bumbace, mercerie și galanterie — Cuza Vodă Nr. 7 vis-a-vis de fosta Prefectură de Poliție

In vederea deschiderea școlilor și începutul sezonului, am asortat magazinul meu cu toate specialitățile de mai jos:
Lână de croșetat și împletit pooloware de damă, bărbătești și copii. Marca „Pingouin" Franceză. Lână pentru chelim și canva. Bumbac pescăresc cu kgr. Maco pentru perdele, Macrame. Toate articole de brodat D. M. C. Mătase vegetală și chelim. Andrele, croșete, igliță, batoane. Modele pictate pe etamină și canva, perine și covoraș, gobeline toate mărimele. Fețe de mese leizere, mileuri desemnate pe păuză. Etamină cu metru, vatelină p. paltoane cu prețul fabricei. Toate furniturile de croitorie pentru școli și ateliere. Reduceri mare de preț.

S'a deschis magazinul de coloniale și delicatese
LA CONSUM
STR. LĂPUȘNEANU No. 44
Mărit și renovat după ultimele cerințe moderne
BINE ASORTAT PRETURI IEFTINE

Școlari și școlărițe
cumpără pantofi, ghete, bocanci pentru cercetași, galoși și șoșoni la
Magazinul Quadrat
Str. Ștefan cel Mare No. 15
profitând de luna eftină de la 5 Septembrie până la 5 Octombrie, reducere de prețuri însemnate, economie sensibilă.

AZI la ROXY 2 ulme mari răsunătoare cu 12 și 8 lei intr.
Fecioarele din Wimpole Street
Realizare cu Fr. March, Laughton și Norma Shearer
Al doilea film **Un inger de fată**
cu SHIRLEY TEMPLE
Complectare: Miky Mousa si iurnalul ECLAIRE

Norodul sătesc se îndreaptă spre orașe

din pricina sărăciei

In recenta ședință a consiliului eparhial, s'a cetit raportul consilierului referent, în care se arată situația deplorabilă din satele noastre,— din pricina sărăciei.

Preoții,—duhovnicii cătunelor, de zeci de ani de zile,— au tendința a se îndrepta spre orașe. Au trecut vremurile de belșug, când creștinul dela sate se devota bisericei.

Azi săteanul nostru nu mai are cele necesare nici pentru întreținerea lui și a familiei.

An de an, cîmpul a dat o producție slabă.

Astăzi imașul este ars de dogoarea soarelui, iar vitele stau lihnite de foame.

Și din această cauză, sătenii își mână vitele spre iarmaroace, oferindu-le pe prețuri derizorii.

Se vorbește despre foametea ivită în sudul Basarabiei, unde țeranii în massă invadează spre orașe.

Dar și la noi în Moldova situația nu-i deloc fericită.

Din lipsa celor necesare pe lângă casele părintești, flăcăii și fetele iau drumul târgului. Sălile birourilor de plasare sânt pline de acești urgisiți ai soartei.

Și după cum vedem, dintrînșii se recrutează procentul cel mai mare de infractori.

Iar fetele de săteni, după câtva timp de slugărit la stăpân, dau de gustul luxului și al petrecerilor și atunci se înfundă în casele de prostituție.

Până și nevrâstnicii cunosc gustul amar al traiului de slugă. Citeam mai dăunăzi jalba unor săteni care motivau lipsa copiilor dela școală, cam în felul următor!... perceptorul ne execută până la ultima lețcae, luând și lăicerul de pe laiță; copiii ni-i dăm la stăpân, că n'avem cu ce-i întreține!..."

*

Așa stând lucrurile, nici o mirare că tot soiul de curente nesănătoase își fac drum în masa populară. Imi amintesc de vorbele regretatului mitropolit Pimen:

— „Motive sânt cu duiumul, care tulbură cumințenia poporului nostru; dar soluții de stăvilire nu văd deoc mdată. Atunci la ce folos să se mai ia măsuri contra agitațiilor de stânga ori de dreapta când situația e de așa natură!?"

Asta a spus-o un mitropolit, care a trăit, văzut și cunoscut multe...

Trebuesc numaidecât soluții căci așa nu se mai poate merge.

GR. SPIRU

Adunarea generală

a băncii de Credit Mărunt

In sala Sfatului Negustoresc a avut loc ieri după amează adunarea generală a băncii de Credit Mărunt din localitate.

Participă un mare număr de asociați precum și câte un reprezentant din partea Jointului și a Uniunei băncilor de credit.

Adunarea este prezidată de d. *Cohn Davidovici* care deschide ședința printr'un salut adus oaspeților și tuturor asociaților. Descrie situația băncei și concursul neprecupețit pe care-l oferă Jointul, arătând că banca cooperativă de Credit Mărunt a rezistat tuturor intemperiilor financiare.

D. dr. Frühling fostul președinte al băncei de Credit, explică adunării faptul care a determinat demisia d-sale din președinția, aducând vehemente acuzații trecutei direcțiuni a băncei locale.

D. dr. Frühling arată că s'a străduit pentru întronarea democrației la credit.

D. *Leibovici-Tg.-Frumos* salută adunarea în numele băncei din acea localitate.

D. *Herșcovici* directorul băncei, dă citire bilanțului pe 1934—35.

Din cifrele cetite rezultă că cooperativa ieșană are un capital social de 643 mii lei; s'au acordat 833 împrumuturi în sumă de 6 milioane lei; au fost ajutorați 400 asociați, iar deficitele și restanțele au scăzut foarte mult.

D-l *M. I. Moscovici* luând cuvântul, arată că dacă în prezent banca cooperativă din Iași nu are deficite și e în situație normală de funcționare, în schimb nu-și îndeplinește menirea pentru care a fost creiată. Au fost ajutorați prea puțini nevoeși și s'a acordat un număr infim de împrumuturi.

D. *Mühlstein* inspector al Jointului, răspunde d-lui Moscovici, arătând situația grea în care se sbat instituțiile de credit.

La diferse chestiuni i-au cuvântul d-nii Lazăr Leibovici, Braunștein, Isac Bembasat, Nathansohn, Reinhorn, Alter și alții.

Fuziunea băncilor

D. *Rozen* inspector din partea uniunei, arată că legea bancară s'a modificat în sensul că micile bănci sau cooperative nu pot funcționa izolat, contopirea lor fiind obligată.

D-sa a relevat discuțiile avute la centru pe această chestiune, arătând avantagiile și dezavantagiile fuziunei.

D-sa încheie cerând un vot principal în această chestiune.

Mai iau cuvântul în această privință, M. I. Moscovici, dr. Frühling, Müstein, C. Davidovici etc.

S'a admis în principiu fuziunea și aderarea la unitatea bancară.

Z. DESSMOND

Moartea unei surori de ocrotire

Azi la Sidoli
Filmul magnific magistral
Cei doi regi
cu celebrul artist
Emil Janings
Al doilea film
Prințul manejului
cu simpaticul artist acrobat
Harry Piel
Complectare: Jurnal sonor Fox

Minăstirea Vădiceni suferă avarii

din pricina distrugerii proectilelor de pe câmpul Socola-Roșie

Se știe că din ordinul ministerului armatei, a început de câtva timp distrugerea proectilelor rămase îngropate din timpul războiului, pe teritorul Comunei Bucium, în apropierea mânăstirei Vădiceni.

Din cauza aceasta, locașul sfânt a suferit unele avarii datorită faptului, că proectilele lovesc, găurind pereții și acoperișul monastirei.

Recent un proectil a trecut prin acoperișul chiliei călugărului Amihăesei, rănindu-l pe monah.

Starețul monastirei a adus cazul la cunoștința parchetului, care a dispus o anchetă.

Până una alta, distrugerea explozibilelor continuă pe cantierul din fața mânăstirei; iar lăcașul sfânt și chiar viața călugărilor continuă a fi în primejdie.

REP.

Noi artiști la Teatrul Național

Deschiderea stagiunii

Consiliul de administrație al Teatrului Național a ținut ședința sub președinția d-lui Emil Serghie.

Directorul teatrului, d. Serghie, a raportat despre ultimele două consfătuiri care au avut loc la direcția generală a teatrelor.

S'a luat act că se integrează teatrului ieșan câțiva actori ai scenelor de stat, desființate.

Este vorba să se atașeze ansamblului nostru pe d-na Antoinette Călinescu (Cernăuți), d-na Popea (Chișinău, d-nii C. Antoniu, Mitru (Chișinău), etc.

Consiliul s'a ocupat apoi de spectacolul inaugural care a fost definitiv stabilit pentru Sâmbătă 28 crt. seara. Se vor juca: „13 cantonete comice" de V. Alexandri într'o ingenioasă inscenare a d-lui Ion Sava.

După spectacol va urma Balul teatrului pentru care s'au rezervat multe surprize originale.

Ședința a luat sfârșit după ce s'au soluționat și alte chestiuni de ordin administrativ.

REX

Un dement, în pielea goală

pe străzile Chișinăului

Chișinău 23.— Sergentul din str. Alexandru cel Bun a arestat eri pe un bărbat care se plimba în pielea goală.

Fiind cercetat la poliție, omul a mărturisit că a fugit acum câteva zile dela ospiciul de nebuni din București.

Nebunul susține că a venit a Chișinău pentru a se răzbuna contra soției sale care la părăsit.

Aseară, el a fost trimis sub escortă la București.

Informațiuni

x PENTRU D. ȘEF AL GĂRII.—Odată cu începerea „Lunei Iașilor", când se speră că mii de vizitatori din provincie vor veni la Iași, ar fi nimerit ca d. inspector Atanasiu șeful gării Iași, să mai stilizeze treigherii.

Aceștia invidioși pe cavalerismul unor birjari ieșeni, care nu lasă nici un client neînjurat, găsesc cu cale să facă scandal oricărui pasager care vine sau pleacă prin gara Iași.

Nu mai e vorba de tarif,— acesta fiind de mult perimat —dar cunoaștem cazuri când deși s'a plătit treigherilor de 4 ori tarifful, călătorul a plecat totuși cu un alai de înjurături din partea treigherului.

Iașul trebuie să devie antipatic, începând chiar din gară?

x In cartierul Țuțora s'a înregistrat un caz de tifos exantematic. S'au luat toate măsurile sanitare.

D. dr. Cădere cercetează personal originea acetui caz.

x Din lunie și până azi, s'au înregistrat în localitate 71 cazuri de scarlatină.

x Ședința consiliului de higienă al municipiului a fost fixată pentru mâine Marți

x *Dl. Docent Dr. Emil Hurmuzachi, conferențiar universitar, reîntorcându-se în localitate, și-a reluat consultațiile în cabinetul d-sale din str. St. Alanasie No. 1 (2—4 d. a.)*

Dacă doriți a vă păstra frumusețea, nu întrebuințați decât
Cremele Werner
Coldcream (inalterabil) **Werner**
pentru păstrarea și întreținerea feței (seara ori dimineața după spălare)
CREMA NIMPHELOR
pentru față și mâini
Ambele creme și pentru domni, după bărbierit
CREMA CAMPHORATĂ
pentru curățirea feței de pete și pistrui.
preparate de
Farmacistul Werner, Iași
La cerere se trimite și în provincie.

Dr. Violette Strat
Asistentă Universitară
MAMOȘ
BOLI DE FEMEI, INTERNE
Consultă 9—1 și 7—8
Str. Gh. Mârzescu No. 8

De vânzare
Grâu de sămânță
variet. Zemka
Prețul 4 60 lei kgr. loco
Ferma Ezăreni
jud. Iași
proprietatea *Facultății de Agronomie.*

Analiza urinei
completă sau parțială
se execută în cele mai perfecte condiții în Laboratorul Farmaciei Dr. D. BECEANU. Vase speciale și instrucțiuni *la dispoziție*

Aparate de Radio
se repară în condițiuni ireproșabile, se transformă modele vechi și pune la punct, la secțiunea technică de radio înființată de Soc.
LEONIDA
Iași, str. Lăpușneanu 28

Dr. N. N. DABIJA
Conferențiar de Radiologie al Clinicei Medicale, Medic al Casei Asigurărilor Sociale
BOLI INTERNE ȘI RADIOLOGIE
Diagnostic și tratament cu
Raze X
Tratamente electrice
Diathermie, galvanizare, farodizare, ultraviolete, băi de lumină, etc.
Consultațiuni 1—3 și 6—8
Str. Sfi. Atanase No. 4 Iași

DOCTOR
A. SOCOLOVSCHI
f. asistent la Spit. Colentina
Specialist în boli și operațiuni
de NAS, GAT și URECHI
Inhalație cu ozon (electr.) electroterapie, raze, înaltă frecvență
Cons. 8½—9½; 12—2; 4—7
Iași, str. Cuza Vodă 42

Grădina Pomul Verde
Astăzi seară la ora 9 jum
— Marele succes —
Rușinosul
din America
Operetă în 3 acte.
Cântece Dansuri
In caz de timp nefavorabil reprezentațiile au loc în sala Teatrului Phoenix.

DOCENT DOCTOR
GH. PLACINȚIANU
Chirurg primar
Spitalul Asigurărilor Sociale
consultă și operează
pentru boli chirurgicale, ginecologice și obstetricale.
Cons. 3—5 p. m.
Str. Aleia Alexandri 5
(Dr Negel)

Dr. I. M. SILBERSTEIN
Boli Genito-Urinare (Venerice)
Rinichi și Inferne — Sifilis
CISTOSCOPIE, URETROSCOPIE, ELECTROTERAPIE
Cons. 9—12 dim. 3—7 d. a.
Iași, Str. Lăpușneanu 23

Dr. GANCEVICI
consultă
BOLI DE PIEPT
str. Lăpușneanu No. 19
între orele 1—4 p. m.

Doctor
Alexandru Lambescu
chirurg, mamoș
consultă pentru
Boli chirurgicale, boale de femei și nașteri
zilnic între 3—5 p. m.
Bulevardul Ferdinand 8
(deasupra farmaciei Irofte)

OFENSIVA

„Frontului Constituțional"

Atacuri violente contra guvernului și contra naț.-țărăniștilor

„Frontul Constituțional" (partidele averescan și georgist), a lansat un manifest în vederea adunării organizate pentru Duminecă 29 Sept. în București.

Manifestul cuprinde atacuri violente în două direcții: împotriva guvernului și împotriva partiului naț.-țărănesc.

In primul rând, se protestează contra prelungirii cenzurii și stării de asediu, acuzând guvernul că prin măsuri excepționale vrea să-și acopere păcatele. Se mai aruncă guvernului cuvinte tari, ca acestea: „banandă organizată, de jefuitori", „incapabili", „neputincios" etc.

Cam tot așa este tratat partiaul naț.-țărănesc. I se aruncă epitetul de „inconștient" și „profitor" care s'ar face complice cu actualul guvern. Se mai spune în manifest de: „demagogia agitatorilor unui stat țărănesc, pătrunși de toți fermenții comunismului"...

Desigur că acest manifest va provoca răspunsuri pe același ton și se vor încorda, încă mai mult, raporturile dintre partide.

Rămâne să vedem și cuvintele pe care le vor rosti d-nii maresal Averescu și Gheorghe Brătianu la întrunirea din 29 Sept.

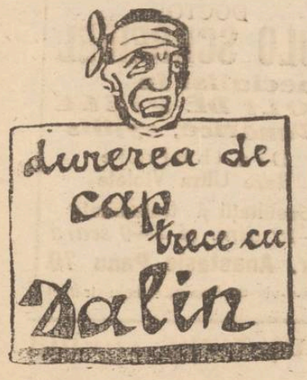

ULTIMA ORĂ

Instrucţia în aceiaş fază
în chestia crimelor lui Tcaciuc

Filmul lui Tcaciuc nu s'a terminat.

Anchetatorii mai au de furcă cu dânsul. Tcaciuc a început să-şi schimbe declaraţiile dela o zi la alta.

Ba recunoaşte că a ucis pe toţi aceia care au venit la dânsul în casă, în str. Baciu No. 16 şi ale căror cadavre au fost găsite în pământ; — ba o întoarce a doua zi şi nu mai ştie nimic din cele ce a spus în ziua precedentă.

Singura afirmaţie pe care o menţine dela început şi până azi, este că el a luat parte la crima săvârşită asupra pensionarei Maria Sachelărescu, iar Şindilaru a ucis-o.

Insă acesta din urmă neagă cu tărie că ar fi amestecat în afacerea aceasta.

Cât despre Elena Ciurlă, concubina lui Tcaciuc, şi dânsa îşi schimbă declaraţiile.

La început a spus că nu ştie, n'a văzut vreun omor în casa lor. Revine acum şi declară că ar fi văzut când concubinul ei a ucis victimele din str. Baciu 16.

Rămâne de stabilit care e vina lui D-m. şi Maxim Ciurlă în isprăvile lui Tcaciuc.

M. AD.

Incident curios la Maglavit
Poporul nu lasă pe d. prof. Marinescu să examineze pe Petrache Lupu

Bucureşti 23-Se ştie că savantul neurolog d. prof. Marinescu, a plecat la Maglavit ca să examineze pe ciobanul Petrache Lupu şi să cerceteze psihoza în masă a oamenilor care vin în satul dunărean.

Aseară s'a răspîndit versiunea că vizita d-lui prof. Marinescu ar fi prilejuit tulburări la Maglavit.

„Universul" a cerut relaţiuni exacte şi a aflat următoarele:

D. prof. Marinescu, împreună cu d. dr. Viorel Popescu inspector sanitar, şi cu alţi medici, s'au dus la Maglavit.

Acolo, nişte instigatori au răspândit zvonul că au venit „doftori" ca să-l declare nebun pe Petrache Lupu şi să-l interneze.

Miile de oameni au început să protesteze şi au făcut zid în jurul ciobanului, ne îngăduind medicilor să se apropie.

Se mai afirmă că, sub presiunea mulţimii agitate, d. prof. Marinescu a fost silit să ţie sătenilor o cuvântare, asigurându-i că şi el e creştin şi crede în Dumnezeu.

Sătenii s'au liniştit şi d. prof. Marinescu a putut sta de vorbă cu Petrache Lupu. Iar spre seară a părăsit Maglavitul.

Artistul Tănase l'a vizitat pe banditul Coroi la Botoşani

Botoşani 23. — O scenă interesantă s'a văzut pe culoarele palatului de justiţie din localitate. Artistul C. Tănase, care se afla în oraşul nostru în cadrul turneului cu revista „Hip! Hip! Ura!", a ţinut să'l vadă pe faimosul bandit Gh. Coroi.

In urma permisiei obţinute dela parchet, Coroi a fost adus în sala paşilor pierduţi, unde a fost „admirat" câte-va minute de către artistul Tănase. Ambele „celebrităţi" s'au recomandat, schimbând câte-va cuvinte. După aceasta, fiecare şi-a reluat—respectiv—locul şi ocupaţiile.

CORESP.

D. Victor Iamandi a inspectat
lucrările edilitare din oraş

Eri d. ministru Victor Iamandi însoţit de fruntaşii liberali ieşeni şi îndrumat de d. primar Oswald Racoviţă, a vizitat lucrările edilitare din oraş.

Punctele de oprire au fost: Calcaina, unde se reface canalul colector; cartierul Trancu, Ţicăul, Abatorul comunal şi parcul expoziţiei dela Copou.

Masa, liberalii au luat-o ieri ca invitaţi a d-nei şi d-lui av. Pascu Stanciu, prim-ajutor de primar.

*

Azi dimineaţă d. ministru Victor Iamandi a lucrat la prefectura de judeţ, primind delegaţiuni. După amiază echipa guvernamentală vizitează Sculeni-români, unde se va ţine o întrunire.

Mâine d. ministru Iamandi va lua cuvântul la întrunirile ce se ţin la Tg. Frumos şi P. Iloaie.

REX

Acţiunea partidului Naţional - Creştin

Eri a avut loc la Hârlău un congres al partidului Naţ.-Creştin.

Din Iaşi a luat parte o delegaţie de fruntaşi ai partidului, dimpreună cu organizaţiile comunelor; Ceplenţa, Bădeni şi Scobinţi cu drapele şi muzici, în frunte cu d-nii: av. T. Frangulea, secretarul organizaţiei, Alex. Irimescu, preşed. tineretului universitar, C. Foişor etc.

După slujba religioasă dela biserică, congresiştii s'au îndreptat spre marginea târgului, unde a avut loc defilarea. Au vorbit d-nii: dr. H. Vasiliu, preşed. organizaţiei din Botoşani, av. Zaitz, av. Totoescu, prof. Theodoru, av. Titus Frangulea etc.

Tot eri a avut loc câte o întrunire a partid. Naţ.-Creştin în comunele Uricani şi Costuleni. Au vorbit d-nii: av. Dem. Suţu-Iaşi, av. D. Luca etc.

*

După cum am anunţat, la 6 Oct. crt. va avea loc la Cernăuţi, un mare congres regional al partidului Naţ.-Creştin. Din Iaşi vor pleca 30 vagoane, cum şi câteva sute de „cămăşi albastre".

La acest congres vor lua cuvântul d-nii: prof. A. C. Cuza, O. Goga, prof. G. Cuza, etc.

Congresul de la Iaşi, se va hotărî după înapoierea de la Nürnberg a d-lui prof. G. Cuza.

V. G.

82 I. C. Brătianu cumpără AUR dinţi, bijuterii etc. plătind cel mai bine

Agitaţia chiriaşilor

Buc. 23. — Liga Chiriaşilor a ţinut ieri o întrunire. S'a votat o moţiune prin care se cere: prelungirea legii chiriilor şi legiferarea vadului comercial.

x D. deputat Emil Ceicovschi, domiciliat în str. Sf. Teodor 11, a reclamat la poliţie că i-a dispărut din serviciu femeea Silvia Bulinschi din Storojineţ luând şi câte-va obiecte de preţ.

Se cercetează.

x A fost condus la comisie pentru provocare de scandal Ion Seghete din piaţa Sf. Spiridon.

50 de spargeri
săvârşite la Botoşani

Botoşani 23.— Banda de hoţi în frunte cu cunoscuţii borfaşi Lernicu şi Sacu, arestată după asidue cercetări de către poliţia locală, a mărturisit până în prezent vre-o 50 de isprăvi. După reconstituire tuturor furturilor, spărgătorii Lernicu şi Sacu, vor fi depuşi în arestul parchetului local, alături de ceilalţi 6 componenţi ai bandei.

Parchetul a dispus facerea unei anchete.

O fată încearcă să-şi ucidă mama

D-na Elisabeta Mălinescu din localitate a reclamat parchetului local că fiica ei, anume Aspazia, fiind dementă, a încercat s'o zugrume de câte-va ori.

Un cantonier batjocoreşte două copile

Cantonierul Dumitru Viţelaru a fost reclamat autorităţilor, că şi-ar fi bătut joc de două copile ale unui alt cantonier, anume Gh. Zuza. Cazul se cercetează.

Efectele crizei

Din cauza timpurilor grele, multe magazine mari din localitate s'au închis. Printre acestea s'a desfiinţat şi magazinul de parfumerie propr. d-lui Iosef Bojet. Plecarea acestui cunoscut comerciant este regretată!

S. G.

O serbătorire impresionantă
la şcoala superioară de Arte şi Meserii

Inginerul Otto Han, profesor şi subdirectorul Şcoalei Superioare de Arte şi Meserii din Iaşi, a fost sărbătorit aseară, de către colegi, cu prilejul pensionării, după o activitate de 29 ani, desfăşurată în domeniul industriei şi culturii româneşti.

La agapă au participat membrii corpului didactic, pensionari şi actuali, în număr de peste şase zeci, ca semn că inginerul Han a fost unanim simpatizat de colegi şi subalterni.

A vorbit mai întâi directorul şcolii, inginerul J. Casetti, evocând amintiri din armonioasa colaborare cu inginerul Otto Han, schiţând limpede personalitatea sărbătoritului şi oferind o statuetă simbol al muncii.

Din partea maeştrilor a vorbit d. Rătescu şi d. Oescu.

Cuvântul profesorilor l-a avut d. profesor de l. română, Const. Radu, care a arătat însemnătatea faptului în cadrul istoriei şi al sufletului instituţiei, pe altarul căreia sărbătoritul a oficiat o vieaţă cultul datoriei. Punctualitate, corectitudine, perseverenţă, prestanţă, putere de impunere fără a nemulţumi, împlinirea datoriei indiferent de răsplată, iată însuşirile caracterului d-lui Han.

Din partea pensionarilor corpului didactic, a vorbit d-l ing. Stănilescu, după care s'a ridicat d-l ing. L. Mihailescu, şeful atelierelor şi profesor şi a arătat că în lumina timpului, care curge, amintirea d-lui Han va rămâne cât mai vie şi mai frumoasă în sufletul colegilor şi a foştilor elevi, cu cât pensionarea îl depărtează dintre voi.

Sărbătoritul a răspuns emoţionat: „Mulţumesc pentru dragostea sinceră ce mi-o arătaţi: Vă împărtăşesc mulţumirea ce o am, la sfârşitul carierii, că mi-am făcut datoria continuu şi că în domeniul învăţământului profesional am văzut realizându-se, în parte, măsuri pentru care am luptat".

Asistent

Crima din imprudenţă
a unui copil

Reni 23.— O oribilă crimă din imprudenţă s'a întâmplat în localitate.

Căpitanul de marină, Ciacston, fiind plecat pe mare şi-a lăsat unicul fiu Eugen, în etate de 6 ani la via d-lui M. Tanasiu.

Eri, în timp se copilul se juca cu bona sa, a venit la vie băiatul Aurel Domnu de 11 ani. Acesta s'a jucat cu o armă încărcată.

La un moment dat arma a luat foc şi glontele l'a nimerit pe Eugen, omorându-l pe loc.

COR.

Accident nenorocit

Buc. 23.—Intre staţiile Valea Călugărească şi Albeşti, un tren accelerat a surprins o căruţă cu 4 săteni.

Proprietarul căruţii, Bonciu Voicu a fost ucis pe loc. Ceilalţi 3 săteni sânt răniţi.

Informaţii

x Consiliul de război a amânat procesul căpitanului medic Haim Moise din Reg. 29 Infanterie, acuzat de necredinţă în serviciu. Amânarea s'a pronunţat întrucât ofiţerul în chestie a cerut Inaltei Curţi de Casaţie judecarea la un alt consiliu de război.

x *O lămurire* — In legătură cu aşa zisul „accident mortal" de pe câmpul de exerciţiu de la Ungheni, d. Lt. Palade de relatează că soldatul Hologescu N. a sucombat în spitalul C. 4 A. nefiind victima vre-unui accident. Soldatul suferea de tuberculoză, boală care s'a agravat în ultimul timp, provocându-i moartea. D. Lt. Palade ne mai relatează că soldatul n'a fost în compania de mitralieră, ci a fost comandant de echipă de puşcaşi.

x D. prof. Gh. Florea dela liceul Naţional, a fost delegat cu examenele de bacalaureat la liceul Carol I din Craiova.

Ştiri politice

Buc. 23. — D. ministru Inculeţ s'a înapoiat ieri în Bucureşti şi a avut o întrevedere cu d. Tătărescu.

*

La Dej, d. Dinu Brătianu a ţinut o cuvîntare, declarînd că acordă întregul sprijin guvernului.

*

La Ulioară (jud. Alba), d. Maniu a rostit un discurs politic, declarîndu-se contra dictaturei şi anunţînd că este de acord cu activitatea politică a d-lui Mihalache.

Vineri, d. Maniu va veni în Bucureşti, spre a participa la şedinţa comitetului executiv naţ.-ţărănesc.

Dela Societatea „Prietenii Universităţii"

Ieri, Duminică 22 Septembrie, Societatea „Pietenii Universităţii" şi-a reluat activitatea după vacanţă, întrunind pe membrii Consiliului său de Administraţie la o şedinţă ce s'a ţinut în Sala Colegiului Universităţei.

După o expunere sumară făcută de D. Preşedinte Prof. Dr. I. Tănăsescu asupra demersurilor făcute şi rezultatelor obţinute în diferite chestiuni cu a căror rezolvare a fost însărcinat, arată că s'a anunţat pentru „Luna Iaşilor" vizita a 150 de Ieşeni de a Bucureşti.

Constată cu acest prilej storţările ce se depun din partea *Comitetului Oficial* pentru reuşita încercărei de a se inviora activitatea comercială a oraşului, Iaşi, precum şi a se trezi interesul Moldovenilor pentru desvoltarea lui pe toate tărâmurile şi roagă pe toţi membrii Consiliului să facă cu stăruinţă propagandă pentru triumful acestei încercări, întrucât ea a fost izvorâtă din discuţiunile urmate în şedinţele Asociaţiunei în jurul ideei călăuzitoare a activităţei ei: ***ridicarea şi desvoltarea Iaşului.***

Se fixează pentru Joi 26 Septembrie o nouă şedinţă a Consiliului, în care să se examineze propunerile asupra unui program de activitate ce va trebui urmat de Asociaţiune cu prilejul festivităţei din cursul „Lunei Iaşilor" şi la care sunt rugaţi cu stăruinţă să ia parte toţi membrii prezenţi, precum şi toţi acei care au absentat.

O ieşancă vrea să moară
pentrucă n'are bani să se ducă la Maglavit!

Un caz impresionant s'a înregistrat în localitate.

La spitalul israelit a fost internată d-ra Mina Hârtopeanu din str. Păcii. Dânsa a consumat o cantitate de substanţă toxică, voind să-şi curme firul vieţii.

La spital, d-ra Hârtopeanu a povestit ce a îndemnat-o să recurgă la gestul funest:

Ea suferă de mai mult timp de o boală incurabilă.

S'a căutat la mai mulţi medici, dar fără folos. A cheltuit ultimul ban cu speranţa vindecării, dar n'a simţit nicio alinare.

In ultimul timp, auzind despre minunele dela Maglavit s'a hotărât să recurgă la puterea ciobanului Petrache Lupu însă n'avea bani de drum. A căutat să obţie vreun împrumut de undeva; n'a reuşit însă.

Desnădăjduită, d-ra Hirtopeanu a băut otravă.

Starea ei, e în afară de pericol.

REP.

Durerea de dinţi dispare cu Noval

x Dacă plecaţi în oraş după cărţi şi rechizite nu luaţi bani mulţi cu Dvs.

Vă vor ajunge şi puţini bani dacă veţi cumpăra la „SOCEC".

x Dr. Brener *specialist, mamoş*, boli de femei. Cons. 2—8 d. m. în str. Banu.

x Pentru „Monitorul Oficial" orice publicaţii, pierderi, citaţii se primesc la administraţia ziarului „Opinia".

In conflictul etiopian
Tratativele vor continua
Insă Italia îşi menţine pretenţiile mari

Se ştie că guvernul italian a respins propunerile Comitetului de 5, însă a rămas deschisă posibilitatea continuării tratativelor.

La Roma se observă dispoziţia pentru noui negocieri, însă pe alte baze decât cele propuse până acum.

Ca puncte esenţiale, Italia pretinde dezarmarea Abisiniei, sub control italian. Să nu se acorde Abisiniei ieşire la Mare. Şi să se recunoască Italiei zone largi de influenţă exclusivă.

Se aşteaptă atitudinea consiliului Societăţii Naţiunilor.

*

Imparatul Selasie a acordat un interview ziarului „L'Intransigeant" în care-şi exprimă credinţa că propunerile comitetului de 5 pot constitui o bază pentru tratative viitoare.

Imparatul a accentuat că Abisinia nu va ataca pe nimeni, însă îşi va apăra cu energia integritatea teritorială şi independenţa.

*

Pregătirile militare continuă.

Alte vapoare engleze au plecat dela Singapoore spre Marea Roşie. Deasemenea, noi vapoare au sosit la Malta. Pregătiri intense se fac şi în Egipt. S'a hotărît ca funcţionarii italieni aflaţi în instituţii egiptene să fie concediaţi din slujbe.

Ministrul etiopian la Londra d. Martin, a semnat o tranziţie prin care acordă concesiuni miniere în Abisinia, financiarului Csertock.

Mişcarea religioasă
din Tataraşi
Apariţia din lighean.— Pelerinajul credincioşilor

Incă o minune!...

De astă dată chiar în oraşul nostru; în cartierul Ciric.

Iată cum s'a petrecut faptul:

In timp ce cizmarul Radu Georgescu lucra Sâmbătă seara, în ajun de serbătoare, lucrătorul Dumitru a zărit într'un lighean cu apă figurile Maicii Domnului, a lui Isus şi a ciobanului Petrache Lupu.

Toţi cei din casă declară că au văzut şi ei aceleaşi figuri Dumnezeeşti.

A fost deajuns ca acest zvon să-şi facă drum în cartier, ca apoi valuri de cetăţeni să vie în pelerinaj la casa unde s'a petrecut fenomenul.

Credincioşii spun că au zărit şi ei ca şi părintele Dinescu, figurile divine.

S'a oficiat un serviciu religios, după care părintele Dinescu a vorbit norodului. „Apa sfântă" din lighean a fost îngropată într'un loc aparte.

Azi au venit în pelerinaj la locul cu pricina, ţărani şi femei dela sate.

Dar despre minunea aceasta din Ciric vom mai reveni.

SP.

Şcoala Superioară de Arte şi Meserii Iaşi

PUBLICAŢIE

Se aduce la cunoştinţa celor interesaţi că Direcţiunea Şcoalei Superioare de Arte şi Meserii Iaşi, în vederea aprovizionărei pe anul şcolar 1935/1936 cu carne, băcănie, legume şi făină de grâu, va ţine licitaţie prin bună învoială cu oferte în ziua de 1 Octomb. 1935 ora 9 dimineaţă.

Cei în cauză pot prezenta oferte în acest timp.

Caetul de sarcini se poate vedea în cancelaria şcoalei în fiecare zi între orele 9-12 a. m. şi 4-6 p. m. afară de sărbători.

Direcţiunea

Comunitatea Evreilor din Iaşi

CONVOCARE

In conformitate cu dispoziţiunile art. 59 din statutul Comunităţei aprobat de Onor. Minister al Cultelor şi Artelor sub No. 12325/929 şi art. 1, 2 şi 3 al. 1 din regulamentul alegerilor aprobat de Onor. Minister al Cultelor şi Artelor sub No. 41145/929 convocăm pe toţi membrii alegători evrei ai comunităţei din oraşul Iaşi, comunele Copou, Bucium şi Miroslava, care îndeplinesc condiţiunile art. 3 şi 58 din statut pentru alegerea unei noui epitropii, compusă din 51 membrii şi comisiune de cenzori compusă din 3 membrii şi 3 supleanţi, în ziua de 1 Decembrie 1935 între orele 9 dim.—20 seara în localurile de vot ce se vor arăta ulterior. Cărţile de alegător se vor găsi la secretariatul comunităţei din str. Sf. Sava 7, între orele de lucru, în termenul prevăzut de statut şi regulament.

Preşedinte. Dr. H. Solomovici
Secretar g-ral, Av. B. Kelpner
Secretar, H. Spirt

Informaţii

x La expoziţia dela Copou, fabrica Martin Buchholzer amenajează un frumos stand care va fi un punct de atracţie prin expunerea demonstrativă ce o face asupra mersului acestei industrii a Iaşului.

La inaugurarea oficială vom reveni cu amănunte asupra acestui frumos stand.

x La publicaţiunea Băncei Naţionale, apărută Sâmbătă s'au strecurat două erori ş. a. Garanţia necesară este de 5% în loc de 50%—şi la dobânzi deasemenea 5% în loc de 50%. Facem cuvenita rectificare.

Pentru sănătatea ochilor Dvs., adresaţi-vă numai magazinului de specialitate

Optica modernă ARGUS
IAŞI—LĂPUŞNEANU 43
vis-a-vis de Hotel Palace
Calităţi superioare
Preţuri moderate

DOCTOR
SOLO SCHREIFEL
Specialist în
BOLI DE PIELE
Venerice, syfilis
Diathermie
Raze Ultra Violete
consultaţii şi tratamente
8—10 dim. şi 2—9 seara
Str. Anastasie Panu 70
(vis-a-vis de Palatul Administrativ)

Citiţi zilnic Opinia

ANUL XXXI No. 8537

ABONAMENTE

Lei 350 . . . . pe un an
„ 180 . . . . „ 6 luni
„ 90 . . . . „ 3 „
„ 1000 . . Instituţii publice

ATELIERELE TIPOGRAFICE
IAŞI. — STR. LAPUŞNEANU 37

Telefoane { Redacţia 391, Administraţia 394, Serviciul de noapte 367

1 LEU

OPINIA

Ziar popular cotidian

MERCURI 25 SEPTEMBRIE 1935

PREMII GRATUITE | SERIA 62-a OPINIA

Bon No. 51

ah! măseaua, măseaua!

Dalin

IDEI ŞI FAPTE

Soluţii, care nu se caută

In recenta şedinţă a consiliului eparhial, s'a dat cetire unui raport impresionant asupra situaţiei deplorabile din satele noastre.

Aflăm astfel că nu numai locuitorii din sudul Basarabiei, dar şi plugarii moldoveni părăsesc satele şi invadează oraşele, în speranţa — de cele mai multe ori deşartă — că vor reuşi să-şi găsească acolo un rost.

Evident că toată lumea îşi dă seama de pericolul pe care'l constitue, din toate punctele de vedere, acest exod al ţăranilor. Şi cu toţii recunoaştem că trebue să se iee de urgenţă măsuri de îndreptare. Numai că nu se prea caută măsuri eficace şi deaceia tocmai nu se găsesc.

Ori nu e o treabă prea grea a găsi soluţii, când vrei să le găseşti.

In primul rând, exodului dela ţară trebuie să-i opuie un exod al orăşenilor, în sensul ca un număr cât mai mare de oameni tineri, capabili, luminaţi şi dornici de muncă, să fie îndrumaţi spre sate. Faceţi ca satele noastre să fie invadate de medici, dascăli şi agronomi şi aceştia vor reuşi îndată să oprească puhoiul de oameni neştiutori, ce caută să năvălească în oraşe.

Trebuie apoi ca arcgîtorii să dee o cât mai simţitoare atenţie sătenilor: să fie păsuiţi la plata birurilor, să li se procure ajutoare, să li se acorde credite.

Intr'un cuvânt, e neapărată nevoie să se facă la noi în ţară o sinceră politică ţărănească.

Soluţii se pot găsi oricând, dacă s'ar căuta atent. Sau poate se preferă să nu se caute, tocmai pentruca să nu se găsească?

L. BASARABEANU

In marginea actualităţii

Biserica coptă din Abisinia

Un amestec de creştinism şi păgânism—Cum se amestecă superstiţia cu religiozitatea

După cum se ştie, Abisinienii sunt creştini şi aparţin bisericii pravoslavnice. Evanghelia a fost răspândită în aceste părţi de către Evreii prizonieri, încă din sec. IV. Cel dintâi episcop abisinian Frumentius a fost sfinţit de sf. Anastasie din Alexandria, în urma cererii lui Justinian I. Abisinienii au apărat pe creştinii din Arabia de urmărirea mahomedanilor.

Şi aci, ca şi aiurea, învăţătura lui Crist s'a întâlnit cu morala şi tradiţia locală. Cărţile lui Moise au pătruns în sufletul Abisinienilor, tot aşa de adânc ca şi cuvintele evanghelice. Moravurile biblice s'au întărit foarte mult în aceste ţinuturi. Preoţii pravoslavnici s'au transformat într'o casă de oameni situată între funcţionarii de stat şi vrăjitorii de sat. Fiecare abisinian poartă la gât un lănţişor cu cruce şi numeroase talismane din piele roşie, contra boalelor şi nenorocirilor pământeşti.

Copiii nou născuţi sunt circumcişi în a opta zi, iar în 40-a zi sunt botezaţi.

Abisinienii n'au pronume. Cei botezaţi, sau primesc nume evanghelice ca: Cristos, Gheorghe, Isus, Mihail; sau li se dă un nume cât o frază: „Eşti tot din aur", „graniţa frumuseţii", „eşti camera Impărătesei" ş. a. Numele negusului Haile Selasie înseamnă „Puterea Sf. Treimi"; iar numele moştenitorului la tron, Asfao Vusenna, înseamnă: „Lărgeşte graniţele".

Preoţii din secta coptă au o mare influenţă asupra populaţiei şi chiar asupra împăratului. Dintre aceştia se recrutează răspânditorii de cultură, medicii, (dintre Abisinieni nu-i nici un medic, iar dintre streini numai vreo patruzeci), învăţători şi cei mai mari proprietari şi stăpânitori de s[...]

In fruntea bisericii stă Egipt[...], episcop negru, abisinian, ales de Abisinieni. Şi Abuna, mitropolitul alb, numit de patriarhia de la Alexandria. Când Abuna trece în lumea sfinţilor, atunci porneşte o delegaţie la Alexandria spre a fi numit un nou Abuna. In acelaş timp delegaţia înmânează patriarhului o sumă de bani. Banii aceştia sunt adunaţi de la oameni c[...] o dare excepţională. Abuna are dreptul să dea pe cineva afară din biserică şi are o foarte mare autoritate.

Poporul abisinian e foarte religios şi în chip conştient păstrează tradiţii de sute de ani. Dând abisinianul trece pe lângă biserică nici odată nu uită să se oprească şi să sărute zidul locaşului sfânt.

— Cu acestea, credinciosul face un pas mai departe spre raiu... Să sărute zidul bisericii; să postească 200 zile pe an şi să plătiască danie pentru biserică,— acestea sunt cele mai mari obligaţiuni faţă de biserică. Asta însă nu împiedecă pe unii să fure, să mintă, să trăiască în chip desfrânat şi chiar să ucidă pe aproapele.

...In ţinuturile săteşti se găseşte multă piatră. Şi interesant lucru, pietre negre sunt adunate şi puse cu rânduială. O linie întreagă de forme cu chipuri omeneşti, care amintesc idolatria.

Aceasta e situaţia religioasă din Abisinia. Ceps.

Din toată lumea

Legea presei

Guvernul a instituit o comisiune care să elaboreze un anteproect de lege a presei.

Când guvernele se ocupă de asemenea lucru, se înţelege îndată intenţia de a restrânge libertatea presei.

Iată însă că se supără opoziţia; şi anunţă că se va împotrivi energic la „ştirbirea libertăţilor constituţionale".

Bine.

Numai că şi opoziţia actuală, când era la guvern, a vroit să facă o lege draconică în contra presei. Pe atunci au protestat liberalii...

Aşa-i cu bietele libertăţi publice. Sânt mereu susţinute de opoziţie şi maltratate de guverne. Că ajungi să nu mai crezi în nimeni şi în nimic!

Progres şi negaţie

Uneori, „progresul ştiinţei" inseamnă să dovedeşti că ceia ce până acum era considerat adevăr, e în realitate neadevărat. Şi vice versa.

Aşa se întâmplă cu boala denumită diabet.

O comisiune de savanţi americani a studiat amănunţit diabetul şi a răsturnat părerea de până acum. Adica, a ajuns la încheerea că consumaţia de zahăr, nu prea are influenţă în declararea şi propăşirea boalei,

Savanţii în chestie au făcut şi o statistică din care rezultă că cei mai mulţi diabetici sint în America. Apoi, în ordine descrescândă, — în Anglia, Germania, Franţa, Italia, Cehoslovacia etc. Se mai adaogă că evreii sânt mai lesne atinşi de diabet decât celelalte naţii.

Ştiinţa frumuseţii

La universitatea americană din Missouri s'a creat o nouă facultate, destinată exclusiv pentru „ştiinţele frumuseţii". Nu-i vorba de artele plastice, ci de ...frumuseţea femeii. Adică, felul cum femeia trebuie să se sulemenească, pentru a fi mai atrăgătoare.

Se vor preda cursuri de aplicarea rujului de buze, pudrat, fardiri pe obraji, creme, paste, sulemenirea ochilor, întrebuinţarea surâsului, balansarea corpului, etc. etc. Printre profesori vor fi chimişti şi medici higienişti.

Fără îndoială că fetele vor da buzna la această Facultate, — cu toate că, şi fără învăţătură specială, ştiu ele să se boiască.

Armata Abisiniei

Revista militară „Le Forze Armate" care apare la Roma, a publicat următoarele date despre armata abisiniană:

Cam 20 la sută din populaţie e mobilizabilă, ceia ce înseamnă vre-o 2 milioane soldaţi. Din aceştia, 500,000 au arme şi echipament.

Armamentul e de toate soiurile, însă cuprinde puştimitraliere de tip modern. Corpul de artilerie are 180 tunuri. Apoi etiopienii mai au 250 mitraliere, 6 care de asalt şi vre-o zece avioane.

Bineînţeles, în ultima vreme, Abisinia şi-a mai sporit armamentul; şi-l va mai spori în caz de război. Astfel că armata etiopiană va da de lucru italienilor.

Vehicule fosforescente

Un industriaş parizian a construit un automobil a cărui coroserie e boită cu o substanţă fosforescentă. Astfel, noaptea, maşina luceşte ca focul.

Deocamdată e o simplă curiozitate. Insă procedeul poate fi perfecţionat şi generalizat. Ar fi frumos şi ar folosi la evitarea ciocnirilor nocturne.

Răbdare şi tutun

Tradiţionala expresie „răbdare şi tutun" îşi are o largă aplicaţiune în Olanda,... cel puţin în ce priveşte fumatul.

In ultimii trei ani, pe măsură ce a sporit criza economică, a crescut cantitatea de tutun consumată în Olanda. Ceia ce dovedeşte că, din pricina necazurilor, olandejii fumează mai mult.

Trebue însă subliniat că, în acelaş timp, preţul tutunului a fost scăzut la jumătate.

180 Km. pe oră!

Intre Paris şi Man au fost puse în circulaţie autonotoare electrice, care merg cu o iuţeală de 180 km. pe oră.

Autocarele sunt prevăzute cu câte patru motoare de 800 H. P. „La plecare nu se mai produce şocul obişnuit al trenului — comunică corespondentul lui „Peuple". După 60 secunde, motorul desvoltă o iuţeală de 60 km., iar după 90 secunde — 100 km. pe oră. Iuţeala de 50 metri pe secundă nu e simţită de pasageri".

Situaţia politică

D. Iuliu Maniu a ţinut un mare discurs la Uioară (jud. Alba). Putem afla din dările de seamă ale ziarelor părerile fruntaşului ardelean, în favoarea democraţiei, în contra dictaturei, şi raporturile bune ale d-sale cu d. Mihalache.

Insă d. Maniu a spus mai multe. Mult mai multe. Insă acestea „multe" nu le mai găsim în ziare. Cauzele se cunosc.

Şi putem încă odată trage concluzia că partidul naţ-ţărănesc e în plină campanie de opoziţie — pe timp ceva mai lung.

Iar guvernul actual rămâne; va deschide parlamentul la 15 Noembre şi îşi va încheia a treia sesiune.

Abea atunci se va pune problema succesiunii naţ-ţărăniste, — dupăce între timp partidul va fi suferit unele prefaceri interne.

Aşa se prezintă astăzi situaţia. X.

DISCUŢII

Organele de control
şi manualele didactice

In „Opinia" de Duminică 22 Sept. a. c., d. Lascar Matasaru atinge — în treacăt — chestiunea „Inspectorii şcolari autori didactici". D-sa arată incompatibilitatea ce există între funcţiunea de controlor şcolar şi calitatea de autor didactic, fapt ce a determinat organele şcolare superioare să ia o măsură pentru curmarea răului. După aceea spune că fostul ministru al instrucţiunii, d. N. Costăchescu, a dat ordin organelor de control în această privinţă, dar nu s'a respectat.

Afirmaţiunea aceasta e făcută cu uşurinţă.

Afle d. Matasaru, că în timpul ministeriatului d-lui prof. Costăchescu s'au respectat ordinele date, aplicându-se sancţiuni chiar împotriva acelor organe de control care îşi puseseră în vânzare lucrări de administraţie şcolară.

Pe vremea aceia nu s'a văzut ceiace se vede astăzi: *un adevărat iarmaroc cu cărţile didactice*, iarmaroc condus chiar de organele de control, care sfidează legea şi regulamentul, fără să ia cineva vreo măsură împotriva lor.

D. Matasaru e autor didactic. D-sa a fost şi în control pe vremuri şi îl ştiam om de curaj. De data aceasta e de mirare că nu citează exemplul organelor de control actuale şi mai ales a celor dela Iaşi. D. Matasaru n'a văzut în librării manualele didactice ale profesorului Radu Petre semnate şi de d. Ionel Motăş inspector şcolar g-l al Moldovei? Şi n'a cetit în gazetele locale reclama acestor manuale? De sigur că da.

Atunci de ce nu pomeneşte nimic de acest caz, mai ales când se ştie că dl. Motăş n'a contribuit la acele manuale decât doar cu semnătura?!

Dl. Matasaru citează articolul 238 din lege şi închee cu speranţa „că întreg corpul didactic va ţinea socoteală numai de lege"...

Cum să ţie socoteală de lege corpul didactic, când librăriile sunt pline cu manualele organelor de control? Şi când în contra acestora nu se ia de sus nicio măsură!?

Prin urmare, în timpul ministeriatului d-lui profesor Costăchescu se respectau ordinele şi legea, pe când azi,

Continuarea în pagina II-a

Maglavitul misticismului popular

Pelerinagiile la Maglavitul Doljnlui, au luat un adevărat avânt de epopee. Zilnic se perindă acolo zeci de mii de oameni atraşi de nădejdea în îndurarea divină, — şi ascultă graiul foarte modest al ciobanului care se prezintă ca un purtător al cuvântului lui Dumnezeu.

In clişeu, o scenă dela Maglavit. Ciobanul Petrache Lupu vorbeşte poporului credincios.

Cetiţi în pag. 4-a

ULTIMA ORA

Invrăjbiţii

Impăratul Selasie al Abisiniei şi *ducele Mussolini* dictatorul Italiei, — cei doi duşmani ireductibili — sânt oamenii despre care se vorbeşte astăzi cel mai mult.

La Londra, capetele lor au şi fost lucrate în ceară (cum se vede în clişeu) şi depuse în Panopticum, spre a satisface curiozitatea publicului.

Biblie ilustrată

de I. P. S. Nicodem Mitropolitul Moldovei şi prof. I. D. Ştefănescu

O carte unică în literatura creştină

In centrul preocupărilor cărturăreşti ale I. P. S. Nicodem, pe lângă cele 12 volume de câte 400-500 pagini fiecare, se află tălmăcirea Bibliei şi prelucrarea ei în diferite feluri, pentru a o pune la îndemâna tuturor credincioşilor. Până acum a tradus şi tipărit *Noul Testament, Psaltirea, Cartea Facerea* şi *Cântarea Cântărilor.*

Restul cărţilor, care alcătuesc Biblia, le-a depus la Sf. Sinod, dimpreună cu ceilalţi traducători. Nădăjduim că în anul 1936 vom avea întreaga Biblie tipărită în tălmăcirea făcută de I. P. S. Nicodem, Gala Galaction şi Pr. V. Radu.

In acelaş timp, I. P. S. Nicodem a oferit textul psaltirei, poetului Vasile Militaru, pentru a o versifica. Inainte de a se tipări toţi psalmii versificaţi, au fost corectaţi de I. P. S. Nicodem.

Acum, am fericirea să fiu crainic al unei prea bune veşti, şi anume:

De sărbătorile Crăciunului va eşi la lumină *Biblia Ilustrată*, lucrarea I. P. S. Mitropolit Nicodem al Moldovei şi a profesorului I. D.

I. P. S. Mitropolit Nicodem

Ştefănescu, dela Universitatea din Paris şi Bruxelles.

Această operă va cuprinde o sută părţi din Biblie — din Vechiul şi Noul Testament, — traduse de I. P. S. Mitropolit Nicodem, şi o sută ilustraţii în fototipie luxos executate la Paris.

Un studiu introductiv asupra cărţilor bibliei precede traducerile. Aceste sunt urmate de explicările teologice şi istorice a ilustraţiilor, din primile veacuri, şi ale lumii ortodoxe răsăritene din veacurile X — XVI. Lucrarea este completată cu un studiu asupra istoriei artei creştine, şi cu indicii ştiinţifice, care arată momentele principale ale artei creştine, cu datele lor, precum şi principalele lor caractere. O atenţie specială s'a dat artei religioase româneşti.

Această Biblie ilustrată, în felul cum apare, e unică în întreaga literatură universală. Toate Bibliile ilustrate, cari au apărut până acum, au fost tipărite numai cu gândul de a

Continuare în pagina II-a

Fabrica de cherestea și parchete
S. & Ing. F. Waisman
S. I. N. C. Șoseaua Moara de Foc 16
VINDE LEMNE DE FOC
gata tăiate—esență tare începând dela Lei 330 mia de kgr.

Școlari și școlărițe
cumpără pantofi, ghete, bocanci pentru cercetași, galoși și șoșoni la
Magazinul Quadrat
Str. Ștefan cel Mare No. 15
profitând de luna efiină de la 5 Septembrie până la 5 Octombrie, reducere de prețuri însemnate economie sensibilă.

La cumpărarea covoarelor orientale
de orice mărime, adresați-vă direct prin cei mai surse
Tebriz EXPOZIȚIE PERMANENTĂ - Str. L. Catargiu 34
Cumpărând la prima sursă realizați 50 la sută reducere față de ambulanți.
RUGĂM A NE VIZITA SPRE CONVINGERE

PRIMARIA MUNICIPIULUI IAȘI
Publicațiune
Noi Osvald G. Racoviță, Primarul Municipiului Iași, aduce la cunoștință că dela 10 Octombrie până la 26 Octombrie a. c. se va ține în orașul Iași pe terenul de lângă Abator
Marele Iarmaroc anual
De Sfântul Dumitru
Participanții vor putea beneficia de reducerea de 50 la sută pe căile ferate, vizând în același timp și expoziția Lunei Iașilor, care are loc de la 29 Septembrie la 29 Octombrie 1935.
Pot fi aduse spre vânzare tot felul de mărfuri, animale cereale sau alte producte. Vânzătorii de vite, de orice soi vor trebui să posede biletele de adeverirea pr prietății vitelor eliberate conform Legei și prevăzute cu toate vizele necesare și certificatul de sănătate a animalelor.
Închirierea locurilor în iarmaroc pentru diferite comerțuri, restaurante, distracții, etc. se face de către Primăria Iași, în orice zi de lucru.
Primar, ss. O. RACOVITZA.
Secretar General, ss. O. BREVIMAN

Blocuri de desemn
„România"
de Prof. A. D. Atanasiu, Pescrul Murnu și Prof. Ed. Săulescu.— Editura Adevărul.
Depozitul general:
Librăria Națională
Str. Căpușneanu No. 28
(vis-a-vis de Cinema Trianon)

IN TOATE
COLȚURILE LUMEI
Răspândită.

DOCTORUL
R. DAMSKER
Str. Ghica Vodă No. 32
MEDICINA INTERNĂ, SIFILIS ȘI GENITO-URINARE
Diatermie și băi de lumină

România
Corpul Portăreilor Tribunalului Iași
PUBLICAȚIE DE VÂNZARE No. 155
Anul 1935, luna Septemb. ziua 20
Se publică spre cunoștința generală că conform adresei Jud. Ocol. 2 Urban Iași, No. 28495/935, se va vinde prin licitație publică în ziua de 1 Octombrie 1935, ora 10 dim. averea mobilă sechestrată definitiv cu Procesul Verbal Nr. 3524/931 dela Rebeca Moscovici din Iași str. Săulescu No. 1 vechiu la pretenția Băncei Cooperative de Credit Mă unt și Economie S. A. Iași averea compusă din: 1. două șifoniere furnierate mahon cu câte 2 uși și câte un sertar fiecare din uși având câte 3 oglinzi mici. 2. una mașină de cusut marca „Singer" format capaç seria No. 4071937 în bună stare. 3. una oglindă de perete cu rama de lemn și cu mesuța ei. 4. una etajeră cu 6 polițe. 5. una masă de brad pe 4 picioare vopsite roș cu 5 scaune de lemn curbat. 6. una rochie de mătasă culoarea neagră garnisită cu alb. 7. un guler de blană neagră portativ. 8. una lampă suspendată de email roș cu abajour de porcelan. 9. una canapea cu suluri și spătar capitonate cu iuta roșie.
Vânzarea se va face în Iași str. Săulescu 1 vechi la domiciliul debitoarei pe bani gata și în asistența comisarului respectiv.
Șef Portărel, BAZALI
Secretar, D. Stancov

La dureri reumatice, luați Noval

Cu ocazia lunei Iașilor celebra prezicătoare
D-na CLARA
s'a reîntors la Iași unde dă consultații în strada Muzelor 38.

M. S. ABRAMOVICI
Circumcizatorul maternității
s'a mutat
în str. Elena Doamna 6
(col. Anast. Panu)

LA PAȘCANI
Librăria și Depozitul de ziare
I. M. HAIMOVICI
vinde cărți și requisite cu mari rabaturi

Azi la Sidoli
Filmul magnific magistral
Cei doi regi
cu celebrul artist
Emil Janings
Al doilea film
Prințul manejului
cu simpaticul artist acrobat
Harry Piel
Complectare:
Jurnal sonor Fox

Comunitatea Evreilor din Iași
CONVOCARE
In conformitate cu dispozițiunile art. 59 din statutul Comunității aprobat de Onor. Minister al Cultelor și Artelor sub No. 12325/929 și art. 1, 2 și 3 al. 1 din regulamentul alegerilor aprobat de Onor. Minister al Cultelor și Artelor sub No. 41145/929 convocăm pe toți membrii alegători evrei ai comunității din orașul Iași, comunele Copou, Buciumi și Miroslava, care împlinesc condițiunile art. 3 și 58 din statut pentru alegerea unei noui epitropii, compusă din 51 membrii și comisiune de cenzori compusă din 3 membrii și 3 supleanți, în ziua de 1 Decembrie 1935 între orele 9 dim.—20 seara în localurile de vot ce se vor arăta ulterior. Cărțile de alegător se vor găsi la secretariatul comunității din str. Sf. Sava 7, între orele de lucru, în termenul prevăzut de statut și regulament.
Președinte. Dr. H. Solomovici
Secretar g-ral, Av. B. Kelpner
Secretar, H. Sriri

Dr. O. BARAȘ
Fost intern al Spit. Elorilei din București
MEDIC DE SPITAL
Specializat în Boli Interne (la adulți și copii)
PNEUMOTORAX artifical
DIATERMIE.—RAZE ULTRAVIOLETE
Cons. 8-10 a. m. 3-7 d. a
Str. Elena Doamna 18

In pelerinaj la Ciric

unde s'a întîmplat „minunea din lighean"

Câteva aspecte — Ce spun vecinii — Părerea unor preoți

„Minunea" din Ciric l..

Iată-mă în tramvaiul de Abator, în drum spre locul cu pricina.

In vagon multă lume, cu aceiaș destinație. Și printre ei un creștin cu frica lui D-zeu: d. Matei controlor la Uzină, care este de prin partea locului.

Ne dăm jos la Ateneul Tătărași și de acolo o luăm apostolește, iar pe drum, d. Matei mă lămurește ce-i cu „minunea" căci d-sa a mai fost acolo de cu dimineață. Și d. Matei crede în minunea din Ciric.

La locul minunii

După poarta cimitirului „Eternitatea", intrăm în stradela Ciric. Lume și iar lume! Câteva care de țară au baricadat strada.

Sânt și trăsuri de stradă și chiar două automobile.

Curtea îi neagră de mulțimea norodului credincios; în majoritate femei.

Veșnic femeile, în goană după extraordinar!..

La poartă, o țarancă face niște cruci monstruale, cu plocoane la pământ... Apoi intră. Intru și eu, făcându-mi loc cu greu prin mulțime.

Odaia cizmarului

In fundul ogrăzii văd o cocioabă: atelierul de cizmărie al d-lui Georgescu, unde a apărut arătarea dumnezeiască.

O încăpere goală, cu o sobă cu cuptor; iar la gura hornului o candelă în fața icoanei Maicii Domnului cu pruncul Isus în brațe.

D-na Georgescu, văruește de zor încăperea și o lipește cu grijă..

—„Loc sfânt, drăguliță"— își dă cu părerea o gospodină tătărăsancă.

In peretele dinspre răsărit văd o gaură, cu pretenție de a i se zice fereastră.

Iacă aici s'a întâmplat „minunea"..

Dar lumea nu-i mulțumită numai să cerceteze încăperea, ci tot cotrobăiește, căutând parcă ceva.

Povestirea unei vecine

D-na Maria Popescu mă lămurește:

—„Lumea caută „ligheanul Sfânt" unde s'au văzut chipurile dumnezeești!... Tare-i curioasă lumea asta. Cum s'a svonit de minune, au dat buzna ca la pomană. Au stricat gardul, au luat tot ce au găsit în casă, pentru a avea amintire dela „locul minunei".

Până când nu era lume multă, se vedeau lămurit chipurile Maicii Sfinte, a lui Isus și al ciobanului Petrache Lupu; dar apoi au dat năvală credincioșii și care băga mâna în lighean și se spăla pe ochi, pe față; care beau din apă pentru a se vindeca.

(Apa din lighean era infectă; adevărate zoi). Cu greu s'a mai putut păstra oleacă de apă, până ce a venit părintele Dinescu, care a turnat'o într'un loc unde nu calcă picior de om. Fiindcă lumea îi păcătoșită", — încheie d-na Maria Popescu.

Alte povestiri

D-na Parascheva Chitorogă ne spune că și ea a văzut chipurile dumnezeești în lighean.

Povestirea studentului Carabulea îi interesantă.

Susține că a zărit destul de limpede chipul lui Isus.

Părintele Dinescu parohul bisericii „Nicorița", a venit la locul minunei, chemat de norodul credincios. Sf. Sa ne povestește că s'a uitat în lighean și parcă ar fi văzut ceva asemănător cu scena intrării lui Isus în Ierusalim.

—„Eu n'am vederea așa limpede și am întrebat pe o copilă de alături ce vede ea. Copila s'a uitat lung în lighean, apoi mi-a arătat cu degetul conturul unei figuri ce parcă semăna cu Maria Fecioara. A spus că vede un catir pe care călărește o femeie cu un copil în brațe; iar într'un colț era o cruce și figura unui moșneag".

Ce spune „Sfântul Radu"

Dar lumea vrea să vadă din gura d-lui Georgescu povestea „minunei".

Din cauza îmbulzelei din casă, bietul om s'a refugiat în grădină unde-și continue cu râvnă lucrul lui de cizmărie. Il găsim pe „Sfântul Radu" (așa-i spun unele femei) la umbra unui peri stufos... Și d-nul Georgescu, nu prea bucuros, povestește chestia cu „minunea"...

In spatele meu o femeie mă tot ghiontește. Mă întorc și o văd că face mătănii...

— „Eu nu prea am văzut (zice d. Georgescu); dar băetul Dumitru cică ar fi zărit mai bine".

Il privesc pe Dumitru, care își cam trăgea ghionturi cu un băețaș de alături!...

Părerea unui polițist

Când dăm să ieșim din curtea casei, ne întâlnim cu d. Anghelescu, comandantul gardienilor publici, care a cercetat cazul.

Este asaltat de curioși.

Ascult o discuție aprinsă între d-nii Anghelescu și Matei.

— „Și zici dle, că ai văzut minunea?"...—întreabă d. Matei, cu interes...

— „Intr'adevăr am văzut o „minune" când am intrat în casa cu pricina"...—începu d. Anghelescu.

...Pe o masă era o grămăgioară de parale, adunată dela norod! Asta-i toată minunea".

Ascultătorii au rămas dezluzionați de povestirea d-lui Anghelescu, care făcea haz.

Și d. Anghelescu îi de părere că s'a întrecut măsura „minunilor".

Părerea unor preoți

Am căutat să am părerea unor preoți în această privință.

Și mulți clerici s'au pronunțat contra pelerinajului dela casa din Ciric.

„Minunea" din Ciric este o adevărată profanare a celor sfinte și duhovnicești.

Intr'un lighean murdar, plin de zoi din tăbăceala pieilor,—și care poate avea și alte întrebuințări casnice, să apară figurile dumnezeești a Maicii Domnului și a lui Isus ?..

Asta nu-i o profanare ?

Și când ne gândim că din zoile ligheanului unii oameni, fanatici au sorbit apă!

Credem că ar fi necesar să se pue stavilă acestui soi de întâmplări.

Autoritățile și mai ales autoritățile bisericești ar trebui să intervie.

Nu se pot îngădui fapte care înseamnă o denaturare și o profanare a cultului religios ortodox.

GRIGORE SPIRU

x Dr. Brener *specialist*, *mamoș*, boli de femei. Cons. 2—8 d. m. în str. Banu.

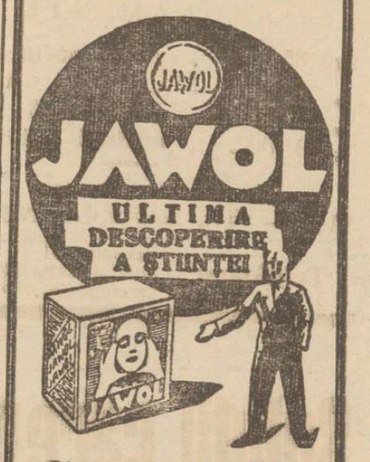

Singurul remediu contra gripei și durerilor de cap
numai
JAWOL

Amor cu deasila...

Tânăra Agripina Hârțescu din str. Cucului, s'a plâns parchetului că, întorcându-se aseară dela cinematograf, a fost acostată, în apropierea casei, de un paznic particular, care i-a făcut propuneri rușinoase.

Intrucât tânăra a refuzat, paznicul a luat-o la bătae.

Reclamanta a cerut să fie examinată de medicul legist și facerea unei anchete spre a se stabili cine este agresorul.

Un bariton ieșan

în care punem mari speranțe: C. Antoniu

Il cunoașteți? E mic de stat, vrăstas: 20—23 ani, blond și are o voce dumnezeiască. Urma până mai eri cursurile Academiei de muzică din localitate, clasa d-lui profesor Rabega.

Adeseori era invitat la nunți, serbări, baluri, diverse festivități, la care tânărul cântăreț își dădea concursul benevol, fiind foarte apreciat de către publicul asistent.

Posedând o voce plăcută, clară și puternică, tânărul C. Antoniu ar fi putut obține mari succese la Iași. Dar—ca întotdeauna, ieșenii n'au apreciat cum se cuvine talentele locale. Și astfel tânărul cântăreț, a fost nevoit să recurgă la ajutorul altora.

Astă primăvară, tenorul Iuliu Andriescu, dela Opera din Cluj, l-a cunoscut la Iași pe C. Antoniu și a rămas uimit de calitățile sale vocale. I-a propus să vie cu el la Cluj, dar Antoniu a refuzat, sub motiv că n'a terminat cursurile conservatorului ieșan.

Acum câtva timp însă, C. Antoniu a primit o scrisoare dela I. Andriescu, prin care acesta îl ruga să vie la Cluj, deoarece directorul Operii din Cluj a cerut să-l vadă și să-l audă cântând.

Tânărul C. Antoniu n'a stat mult pe gânduri și cu primul tren a plecat la Cluj. Aici a fost supus unui examen, la care a reușit cu succes.

Directorul operii, a rămas deasemenea încântat de calitățile artistice ale tânărului ieșan și l-a angajat — deocamdată pe timp de un an. Concomitent cu debutul său, C. Antoniu va urma și ultimul an al conservatorului clujean.

Pe noi nu poate decât să ne bucure succesul tânărului cântăreț ieșan și putem sconta depe acum nenumăratele aplauze, pe care le va culege pe scena Operii din Cluj.

V. G.

Ajutoare
de sărbătorile evreești

La Comunitatea Israelită, o comisiune formată din d-nii dr. Glicman, Lazăr Leibovici, Iosub Moscovici și Spirt, lucrează la trierea cererilor de ajutor în vederea serbătorilor mosaice.

Sunt peste 1000 de solicitanți cari cer ajutoare, arătând că sunt complect lipsiți de mijloace.

Fondul de ajutor este de 20 mii lei, și comisiunea caută ca împărțirea să fie făcută în mod cât mai echitabil.

Deaceia lucrările comisiunei sunt cam anevoioase.

x RADIO—Astăzi Marți 24 Septembrie ora 2,30 p. m. dl. Jean Marcu va cânta la Radio-București, frumoasa romanță *„Destăinuire"* pentru voce și piano, de compozitorul ieșan dl. Avocat Basile Lupu.

x De bătături și monturi la picioare, atât de supărătoare, mai ales în timpul verei, scăpați sigur și repede întrebuințând CORIDIN WERNER.
Preparat de Farmacia Werner—Iași. 7

Biblie ilustrată

(Continuarea din pagina 1-a)

produce un simplu agrement lectorului. In alegerea și crearea ilustrațiilor, alcătuitorii nu erau călăuziți de gândul cuvernic al unui suflet deplin credincios, ci în majoritatea cazurilor, ei fiind atei, creiau înfățișări de basm. Așa că Bibliile ilustrate de până acum, nu sunt o ilustrare fidelă a scenelor biblice și deci nici o concretizare sensibilă a veridicilor adevăruri ale Bisericii creștine.

In „Biblia ilustrată" care va apare, eruditul Profesor I. D. Ștefănescu, ne prezintă numai ilustrațiuni făcute de cei mai talentați pictori credincioși, cari s'au străduit să redea prin picturi o explicare, o interpretare teologică a adevărurilor credinții noastre creștinești. Prin urmare vom avea o Biblie ilustrată nu numai pentru a ne produce fiorii unei plăceri vizuale, ci una prin care se tălmăcesc adevărurile mântuitoare așa cum sunt, și pe care nu le-am putea explica, în chip concret, decât așa cum vom vedea că le-au plasticizat cei mai geniali pictori, cari în același timp au fost și teologi.

Iată pentru ce am menționat că această Biblie ilustrată e unică în întreaga literatură creștină a lumii.

Meritul acestei colecționări, acelei mai alese ilustrațiuni, călăuzit fiind de un spirit critic artistic și științific de inegalat, e a d-lui I. D. Ștefănescu, care spre mândria Romăniei e Profesor la Universitățile din Paris și Bruxelles.

Explicarea istorică, teologică și artistică a acestor ilustrațiuni, eruditul profesor ne-o face cu o fidelitate remarcabilă.

Textul Biblic, care însoțește ilustrațiunea, e într'o frumoasă limbă românească, pe care Mitropolitul Nicodem știe să ne-o redea cum nu se poate mai bine.

Academicianul M. Sadoveanu a spus că „Mitopolitul Nicodem e singurul urmaș fidel al lui Creangă...".

Nu mai insist în ce privește redarea exactă a textului biblic și nici asupra studiului introductiv asupra cărților bibliei, pe care îl va face Ialtul Ierarh, pentrucă sunt prea cunoscute meritele lui cărturărești.

Aceasta e o prea slabă ilustrare pe care o fac Bibliei ilustrate, ce va apare ca cel mai frumos cadou prezentat de alcătuitori sufletului creștin din România și din Străinătate.

Lucrarea nu se tipărește decât în o mie exemplare, din care trei sute de bucăți au și fost comandate numai în Străinătate, prin urmare, deocamdată, pentru țara noastră ne mai rămân 700 exemplare.

Exemplarul se va vinde cu 1500 lei persoanele sau instituțiile cari vor subscrie acum un exemplar, sau mai multe, vor plăti numai 850 lei. Prețul și subscrierea se primesc de P. S. Arhiereu Grigorie Leu, Vicarul Sf. Mitropolii a Moldovei, Iași, până la 10 Ianuarie 1935, cel mai târziu, când subscrierea se închide în chip definitiv. După această dată, puținele exemplare ce vor rămânea se vor vinde cu 1500 lei bucata.

Diac. V. Gh. Vasilache

x Pentru „Monitorul Oficial" orice publicații, pierderi, citații se primesc la administrația ziarului „Opinia".

Pentru a da posibilitate fiecăruia să se folosească de reducere pe C. F. R., și mai ales de a avea un **tren direct**
Soc. WAGONS-LITS | COOK
cu concursul ziarului „Opinia", organizează o nouă
Mare procesiune la MAGLAVIT
Plecarea din Iași Joi 26 Septembrie dimineața
Inapoierea din Maglavit Luni 30 Septembrie seara
Tren direct—special—fără transbordări
Prețul: clasa 3-a 660 lei, clasa 2-a 940 lei } dus și întors
Rețineți din timp locurile rezervate, la Soc. Wagons-Lits | Cook Iasi Piața Unirei

Colțul medicului

O ciudată afecțiune stomacală

Din stomac, pentru a ajunge în intestinul subțire, alimentele au de pășit peste o punte numită în idiomul medical: pilor. Acest tub de comunicație are o deosebită însemnătate în digestie. Păzind ieșirea, din stomac, ca o rampă de cale ferată, el nu îngăduie scurgerea alimentelor decât după ce transformarea lor stomacală s'a terminat. Un inel mușchiular—un sfincter — comandat de un mănunchi de nervi, îmbrățișează gâtul pilorului și-i permite să și îndeplinească funcțiunea aceasta de regulator al tranzitului din stomac în intestin.

Când însă nervii pilorului funcționează defectuos, sfincterul piloric se crispează și alimentele nu mai pot părăsi stomacul. E ceeace se numește spasmul piloric. Consecința lui imediată este constipația rebelă cu crearea unui furnicar de microbi putând da naștere la numeroase maladii.

Impotriva spasmelor pilorice preparatul Gastro D. dă rezultate admirabile. Prin glicozidele unor plante necunoscute până acum câtva timp, pe care le conține, el acționează direct asupra factorului nervos și redă sfincterului piloric elasticitatea funcțională. Un sfert de oră după întrebuințare, pilorul e descătușat și aparatul digestiv își poate relua funcțiunea normală.

Gastro D., de vânzare la Farmacia Thoiss, calea Victoriei 124, București, se trimite contra ramburs ce lei 130, și constitue tratamentul cel mai indicat în toate afecțiunile stomacului și intestinelor, în turburări le ficatului și rinichiului, precum și contra nervozității și insomniei.

Dr. VASCO

Obiecte de mare preț

la expoziția mînăstirească din Iași

După cum am relatat, în urma hotărârii luate de I. P. S. Mitropolit Nicodem, într'o încăpere din Palatul de Justiție se va amenaja o expoziție cu lucrări mănăstirești.

Părintele Constantin Nonea, șeful secției culturale, s'a reîntors în localitate venind din vizita ce a făcut-o mânăstirilor din Moldova, cu scopul de a pregăti expoziția.

Vor expune lucrări interesante și de preț mânăstirile ce maice Agapia, Varatec și Agafton,—lucrări ce vor consta în țesături de covoare, broderii etc.

Dela Mânăstirea Neamțu se vor expune cărți executate în tipografia locașului, care vor putea fi cumpărate de vizitatori.

Părintele arhimandrit Valerie Moglan, starețul M-rei Neamțu, pregătește o frumoasă surpriză ieșenilor:

In expoziția mânăstirească din Palatul de Justiție, va expune și o serie de cărți bisericești vechi de o mare valoare.

In special „Sf. Evanghelia" donată M-rei de ultima țarină a Rusiei, prezintă o adevărată avere pentru locașul dela Neamț.

Părintele Urmă, vestitul sculptor bisericesc pregătește o galerie interesantă.

Cei ce vor vizita expoziția mânăstirească dela Palatul de Justiție din cadrul „Lunei Iașilor", vor constata cu acest prilej că în mânăstirile eparhiei Moldovei,—mai ales de când păstorește în scaunul Mitropolit Nicodem,— se lucrează cu râvnă pe toate tărimurile. Viața mânăstirească renaște.

REP.

Un îndrăzneț plan de realizări la Polul Nord

O stație de radio-emisiune și un aeroport — Expediție științifică la care colaborează mai multe țări

Se anunță din Oslo că se pregătesc câteva expediții științifice, aparținând câtorva țări, care să cerceteze regiunile polare în vederea înființării unei stațiuni de radio la Polul nord. E vorba ca postul acesta de transmisiune să ia ființă cel mai târziu până în primăvara anului 1937.

*

Când Peary, Amundsen și Bird au ajuns pe rând la Polul Nord, nimeni nu s'a gândit că într'o zi s'ar putea întâmpla ca să ia ființă un post de radio în regiunile albe ale Polului. S'a crezut cel mult că, cu vremea, s'ar putea înființa acolo un post de transmisiune automatic care, fără ajutor omenesc, să transmită așezărilor omenești din împrejurimi diferite știri privitoare la climatul și aspectul polului.

Tot astfel, după cum nimeni nu se gândise că e posibilă ascensiune în stratosferă; la fel și aci, nimeni n'a avut încredere că s'ar putea face ceva cu postul de transmisiune polar condus de roboți în chip automat. Iată însă că acum e vorba ca în jurul postului *să se stabilească oameni*, ca pe lângă oricare altă intreprindere omenească.

De altfel adevăratul punct al polului nord poate fi identificat numai în chip teoretic. Se poate spune totuși că acest punct se află pe întinderea pustie a apei și ghețurilor nordice, care în mai multe locuri atinge o adâncime de peste 4000 m.

Apele Oceanului Arctic înconjoară polul nord. Abia la o depărtare de 700 km., încep să apară mici ostroave de pământ.

*

Planul de urmat pentru ridicarea unei stații radiofonice la pol ar fi acesta: In vara anului 1936 va porni către pol o flotă de spărgătoare de ghiață. Flota aceasta va căuta să pătrundă cât mai mult în spre pol și din moment ce va da de o suprafață cât mai solidă de ghiață, va puncta acolo tăcerea veșnică a polului cu un post de radio-difuziune.

Postul acesta ar urma să fie numai un început. Oficiul de comunicație între uscat și pol va fi făcut de avioane conduse de piloți încercați. Chiar materialul trebuitor— omenesc și mecanic— pentru instalarea postului e vorba să fie transportat cu avioanele. Ajunse deasupra locului destinat pentru stația de care ne ocupăm, specialiști se vor arunca cu parașutele până ce se va găsi un loc pentru aterizare. In felul acesta va lua ființă *un aeroport al polului nord.*

Aeroportul acesta va căpăta cu vremea o mare importanță pe linia de comunicație aeriană cu Canada din America de Nord. Fără îndoială că o astfel de stațiune de radiofonie însoțită de o altă meteorologică, ar fi de un neprețuit folos pentru stabilirea timpului de pe continent care, după cum se știe, stă în directă legătură cu climatul nordic.

Cens

Vinul Tonic-nutritiv

al Farmaciei Curței Regale Frații Dr. Konya

Conține principiile active din Kola și Coca, quarana și cacao în vin de Malaga.

Se recomandă în:

Surmenaj fizic și intelectual; lipsa de poftă de mâncare, anemie; debilitate; convalescență; afecțiuni cardiace și maladii nervoase, ca tonic și reconstituant.

Depozit general: Farmacia Curței Regale

Frații dr. Konya S-sor Dr. Grozea Iași

Unde nu se află se trimite cu ramburs prin poștă.

AZI la ROXY 2 filme mari răsunătoare cu 12 și 8 lei intr.

Fecioarele din Wimpole Street

Realizare cu Fr. March, Laughton și Norma Shearer

Al doilea film **Un înger de fată** cu SHIRLEY TEMPLE

Complectare: Miky Mouse și jurnalul ECLAIRE

Incurcături provocate

de schimbarea numerelor la case

La unele din străzile Iașului, s'au schimbat numerile cădrilor, de vre'o trei ori până acum; astfel pe strada Ciurchi de ex., casa care avea No. 110 înainte de războiu, a căpătat No. 128 după răsboi; iar de vre'o câțiva ani, No. 15!

Asta n'ar fi nimic,—suntem deprinși în blagoslovitul nostru târg, ca multe lucruri să meargă anapoda. Dar ce se întâmplă?

Direcția unei școli primare, fără să țină seamă de aceste schimbări, a trimis niște preavize locuitorilor din partea locului, invitându'i să-și înscrie copiii la școală, altfel vor fi amendați; și probabil că aceste adrese fiind trimise după numărul ce avea casele înainte de războiu, s'au făcut multe încurcături de nume și adrese, unele chiar nostime. Așa de ex. casa care avea No. 110 înainte de războiu, azi are No. 15 și cu toate că locatarul (acelaș) are „copii" între 21-30 ani (din ei și căsătoriți) primește adresă să'și trimeată „copiii" la școală! Altfel va fi amendat.

Rugăm pe această cale, Direcția școalei respective, să revizuiască adresele trimise, după numerile actuale ce au casele, spre a nu mai fi nevoe și de alte intervenții.

Gh. Amaci

Ancheta în jurul incendiului

din str. Uzinei

Cercetările în legătură cu incendiul din str. Uzinei, de la fabrica Aronovici, continuă la parchet și la poliție.

In afară de dosarul înaintat parchetului, poliția culege o serie de noi mărturii pentru complectarea cercetărilor.

D. Aronovici a fost citat la parchet pentru a face o nouă declarație,

Deasemeni au fost citați din nou martorii cari au depus în fața organelor polițienești.

KINDERFRAULEIN sucht Stelle. Deutsch, Rumänisch, Klavier. Adresse Redaktion.

PIERDUT buletinul de înscriere în biroul populației. Il declar nul și fără valoare în mâinile oricui s'ar găsi.

Dumitru Budeanu
Sos. Nicolina 62

CASA MODERNA, confort, eleganță. Chirie modestă. Aleea Ghika-Vodă. A se adresa str. Lascar Catargi 20, între 5—7 p. m.

DE INCHIRIAT două camere, una bucătărie, antret, cămară rece, cămară pentru lemne și acces la pivniță în str. Trei Erarchi No. 2, având instalație de apă, canal și lumină.

Grădina Pomul Verde

Astăzi seară la ora 9 jum

— Marele succes —

Pentru ultima oară

Americaner Prostituție

Operetă în 4 acte.

Mâine Mercuri 25 Sept.

VERLANGT a HUSEN

Operetă în 3 acte.

In caz de timp nefavorabil reprezentațiile au loc în sala Teatrului Phoenix.

DOCTOR

ADRIAN ȘTEFĂNESCU

MEDIC DE SPITAL

Boli interne și nervoase

Consult. 4—6 p. m.

Str. I. G. Duca Nr. 16 (fostă Muzelor)

O subliniere interesantă

la adunarea podgorenilor

Vitregia cu care e tratat Iașul, a fost o latură adânc impresionantă din discuția podgorenilor ieșeni.

Mai mulți cuvântători au adus elogii guvernului care a dispus a se construi pivnițe speciale, cum există în străinatate la diferite centre de podgorii, pentru păstrarea și valorificarea vinurilor. Astfel, s'au acordat 2 milioane lei pentru pivnița din Odobești, 1 milion pentru Topoloveni și alte câteva.

Dar nici un ban pentru o atare îmbunătățire, pentru podgoriile din preajma Iașului.

S'a relevat faptul, dar nu s'a protestat,— ieșenii fiind deprinși cu situația de vitregie!

DAN

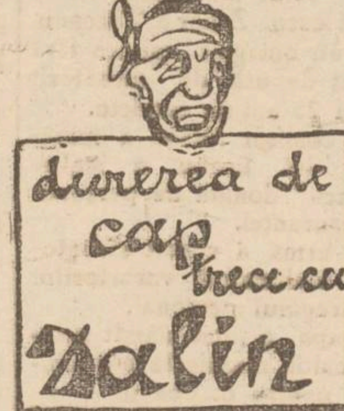

Informațiuni

x La Tribunalul s. III urma să se judece apelul făcut de d. director Manoliu contra deciziei de evacuare a etajului ce-l ocupă la liceul Național.

In instanță, d. av. Reng a depus o telegramă a ministerului, prin care se revine asupra evacuărei.

In baza telegramei ministerului, s'a dat o ordonanță prezidențială de suspendare a evacuărei.

x SOCIETATEA PRIETENII UNIVERSITĂȚII, invită pe toți membrii Consiliului său de Administrație să ia parte la ședința de *Joi 25 Septembrie ora 17 jum.*, care se va ține în sala Colegiului Universităței cu următoarea ordine de zi:

1) Dare de seamă sumară asupra activităței de până acum.

2) Stabilirea programului de recepțiune pentru Ieșenii dela București, care vor sosi la 13 Octombrie pentru „luna Iașilor".

3) Diverse chestiuni privitoare la funcționarea Societăței.

x Scrisori sosite din Palestina, arată că din cauza temerei de războiu și a pregătirilor ce le face Anglia în Palestina, au sistat lucrările de construcție.

x Parchetul a trimis în judecată pe Aron Bercovici proprietar al unei fabrici de săpun în Șos. Nicolina 19.

El este acuzat că a sustras maculatură dela depozitul Primăriei din str. Bucșinescu și a vândut-o în oraș.

x Eri a fost în localitate d. ing. Mironiu delegatul Ministerului școalelor, pentru a lua în primire lucrările efectuate până acum la noua clădire a Universității ieșene.

x Banca de Credit Mărun a acționat în judecată pentru sustragere de sub sechestru, pe d. Zeilic Teitler din str. Trancu.

Banca a aplicat numitului un sechestru, iar la termenul de vânzare s'a constatat că lucrurile sechestrate lipsesc.

x D. Aurel Gaspar prim pretorul plășii Bahlui, a reclamat parchetului pentru ultraj pe comerciantul D. Daderlat din Pd. Iloae.

x Durerea unui tată. — Sântem rugați a publica următoarele: „D-na Zoe D-tru Ștefan Carp născută Keorpec, este stăruitor rugată de a se posibilitate soțului ei D-tru Ștefan Carp să-și poată vedea fetița care poartă numele de Otilia D-tru Carp".

x La facultatea de litere și filosofie înscrierile la examene și în noul an, încep în ziua de 30 Sept. și vor ține până la 5 Octombrie.

Taxa de examen este de 100 lei; iar taxa de rectorat este de 660 lei.

Cereți chiar azi la farmacii Noval.

La răceli, junghiuri, dureri de șale, luați Noval.

Dentiștii ce numiți, recomandă la dureri de dinți Noval.

Noval aplicat și nu...at organismul.

Nevralgiile, durerile de cap cele mai rebele se înlătură imediat cu Noval.

Noval suprimă durerea.

NOVAL

Institut de Electro-radiologie medicală

Dr. GH. COSTIN

Medic radiolog la Dispensarul pentru Profilax a Tuberculozei și Asigurări Sociale Iași

Specializat la Paris și Viena

Radioscopii, radiografii, radioterapie (tratament cu raze X) Diatermie, Raze ultra-violete etc.

Consult. 3—5 p. m.

Str. Petru Rareș No. 9

Epitropia Bisericii Sft. Gheorghe din Iași str. Lozonschi No. 18, în ziua de 3 Octombrie a. c. ora 11 a. m. închiriază prin licitație publică cu oferte închise, timbrate și garanție conform legii contabilității publice, imobilul din str. Lozonschi No. 24, vad vechiu, pentru cârciumă sau prăvălie, centru, aproape de Piața Unirei, prin noua stradă deschisă.

Acum este ocupată de cârciuma d-lui Manaș Canter.

Ofertele și informațiile se primesc zilnic până în ziua licitației.

Ferocitatea criminalului

care a comis cele 6 asasinate din Ciurchi

D. prof. Balan, șef-medic legist al parchetului, a înaintat ieri d-lui prim procuror Mihăilescu concluziile autopsiei făcută asupra celor 6 cadavre descoperite în casa din str. Baciu, pentru care se află cercetat borfașul Tcaciuc.

Medicul legist arată că criminalul a fost de o ferocitate uimitoare, victimele fiind toate oribil ciopârțite, cu membrele desprinse de corp.

Dat fiind felul asemănător al loviturilor la toate cadavrele, se poate deduce lesne că criminalul este una și aceiaș persoană.

Raportul de autopsie are anexate fotografiile tuturor victimelor.

Raportul a fost atașat dosarului de anchetă.

Intrunire naț-țărănistă

Duminică 22 Sept. a avut loc o populată întrunire cetățenească, la sediul organizației „Curelari" a partidului Național-Țărănesc din str. Eternitate.

Dl. Gh. Negrescu a făcut darea de seamă a organizației.

D. Profesor V. Petrovanu a arătat înfăptuirile partidului Național - Țărănesc în cele două guvernări, insistând în special asupra legiuirilor muncitorești.

D. Profesor Univ. Gh. Zane schițând programul partidului Național-Țărănesc și făcând un aspru rechizitor guvernărei Liberale, îndemnă cetățenii neînregimentați încă politicește, a se organiza în partidul Național-Țărănesc.

D, Marievici șeful tineretului Național Țărănesc din sectorul Tatarași, face darea de seamă a organizațiilor tineretului.

D. Mihailescu vice președintele sectorului insistă asupra binefacerilor pentru meseriași prin aplicarea lege „Camerilor de Muncă", operă a Național Țărăniștilor.

S'au făcut numeroase înscrieri noi în organizație. La terminarea întrunirei, asistența a făcut o călduroasă manifestație D-lor profesori Zane și Petrovanu.

Citiți zilnic Op

Bătăturile

cu toată rădăcina

dispar în patru zile, cu preparatul BATURIN.

BATURIN lucrează sigur!

BATURIN nu dă greș!

In flacoane originale, cu instrucțiile necesare la

Farmacia Dr. Beceanu

Piața Halei

Evrei,

Procurați-vă prima traducere românească a rugăciunilor de Roș-Hașana și Iom-Kipur, „Mahzor", text ebraico-romîn, un volum de peste 500 pagini elegant legat, lei 200.

De asemenea „Afipor" (Păsărica) prima traducere românească a rugăciunilor de rostit la mormintele diferitelor grade de rubedenie, text ebraico-român, precum și rugăciunile de Izcor și Eli-Mulei, Caddiș. Tabloul zilelor de Izcor din tot anul până la 1960, după calendarul obișnuit. Volumul de 96 pagini frumos legat, coperta simbolică în culori, 20 lei, a se adresa autorului: Șef rabin Dr. Thenen, str. Carol 55. Brăila.

Pentru cei slăbiți de muncă și boală

Conflictul de muncă

dintre patroni și lucrători brutari

Am relatat conflictul ivit între lucrătorii brutari și patronii lor.

Lucrătorii solicită: majorarea salarului; fixarea lucrului de zi și repausul de muncă.

Intrucât pe cale amiabilă nu s'a putut ajunge la o înțelegere, salariații s'au adresat inspectoratului de muncă pentru ajungerea la un acord.

Conflictul este cercetat de d. inspector Gh. Boghiceanu.

Din partea lucrătorilor tratează d-nii Pepșac, Ișoveanu etc., patronii brutari fiind reprezentați prin d-nii Gh. Chiuca, L. Dulce, Simionovici, Mișu Nattule etc.

Pentru azi la ora 5 p. m. d. insp. Boghiceanu a convocat pe reprezentanții patronilor, cari urmează a depune un raport în ceiace privește situația din punctul lor de vedere.

D. insp. Boghiceanu speră să aplaneze conflictul în condiții mulțumitoare pentru ambele părți.

Din partea salariaților ni se comunică însă că dacă nu li se va da complectă satisfacție, vor înceta lucrul.

Rămâne de văzut.

des.

x **Tenul iritat de vânt și și soare** se înfrumusețează repede și admirabil întrebuințând **Crema Miraculoasă** preparatul Farmaciei Dr. A. Ratianu Iași, str. Cuza Vodă 48.

Această minunată cremă albește și catifelează pielea distrugând petele și coșurile de pe obraz. Se trimite contra ramburs ori unde s'ar cere.

DE INCHIRIAT în stradela Zlataust Nr. 6 apartamente de 2 și 3 odăi cu tot confortul modern.

Inchirierea imobilelor

Camerei de Comerț

Camera de Comerț și de Industrie Iași, având de închiriat cu începere dela 26 Octombrie 1935 prăvălii și apartamente de locuit, în imobilul din Iași str. Cuza-Vodă No. 67, a fixat licitație publică pentru ziua de 10 Octombrie a c.

Cei interesați se pot adresa de pe acum secretariatului Camerei spre a lua cunoștință de condițiunile închirierei. Actualii chiriași vor ... chirii egale.

SFATUL NEGUSTORESC
Secția Iași

INȘTIINȚARE

D-nii comercianți și industriași ieșeni, care au de compensat impozite, sunt rugați să se prezinte de urgență la Sfatul Negustoresc Iași cu certificate din partea percepției fiscale respective de impozitele ce au de compensat, pentru a interveni direct la minister să le aprobe compensările de impozite, întrucât la Ad-ția Financiară de Incasări și Plăți Iași se pretinde că nu ar fi sosit un ordin privitor la aceste compensări dela Ministerul de Finanțe.

Comitetul

Ministerul Muncii, Sănătăței și Ocrotirilor Sociale
EPITROPIA GENERALA
a Casei Spitalelor și Ospiciilor
Sf. Spiridon din Iași

PUBLICAȚIE

Se aduce la cunoștința celor interesați că în ziua de 26 Septembrie a.c. orele 11 se va ține în localul Epitropiei din Iași Str. I. C. Brătianu No. 144 licitație publică p. furnizarea păcurei, combustibil necesar Spitalului Central și Institutului Grigore Ghica Vodă din Iași, cantitate până la 120 vagoane.

Licitația se va ține în conformitate cu art. 88—110 din L. C. P. reg. O. C. L. și normele publicate în Monitorul Oficial No. 127 din 4 Iunie 1931 și a Oficiului de raționalizare ale Ministerului Industriei și Comerțului, și condițiunile prevăzute în caetul de sarcini.

Ofertele se vor face numai în conformitate cu caietul de sarcini, care poate fi văzut în orice zi de lucru între orele 11—13 în localul Epitropiei, str. I. C. Brătianu 144, Serv. Technic.

Toate persoanele cari vor ua parte la licitație vor depune pe lângă ofertă și o garanție de 120.000 lei în numerar sau efecte garantate de Stat, pe valoare de numerar la cursul zilei.

ULTIMA ORĂ

Flăcăul Butnariu dela Sodomeni

va fi succesorul lui Petrache Lupu

Un preot vindecat de către ciobanul dela Maglavit

Am avut prilejul să stăm de vorbă cu pr. eromonach Chelasie Păduraru, delegatul Mitropoliei pentru propaganda religioasă în Moldova. Pr. Păduraru ne-a spus că a fost zilele trecute la Maglavit, unde a căzut bolnav. Ciobanul Petrache Lupu aflând de acest fapt, s'a prezentat la căpătâiul preotului bolnav, şi-a usat grabnică însănătoşire. N'a trecut nici o oră după această întâmplare şi pr. Chelasie Păduraru a revenit în puteri, simţindu-se complect sănătos.

Asistând pe urmă la o predică de-a lui Petrache Lupu, pr. Păduraru a auzit din gura ciobanului că după moartea acestuia, îi va lua locul flăcăul Const. Butnariu din Sodomeni (Baia). Această afirmaţie a ciobanului de la Maglavit, a produs o deosebită impresie printre miile de credincioşi, cari erau de faţă.

S. Gh.

Altă ispravă în jurul Maglavitului

Se mai anunţă următorul caz vulgar:

Acum câtva timp a venit la Maglavit săteanul Gheorghe A. Linei din com. Bereşti jud. Bacău, care, cu lacrimi în ochi, a povestit ciobanului Petrache Lupu, că soţia sa şi-a pierdut graiul în timp ce turna untdelemn în candela Maicei Domnului din biserica satului.

Ciobanul dela Maglavit i-a spus că în zadar se roagă dânsul, căci soţia sa a aruncat în trei rânduri anafora în baltă ca să prindă peşte şi anul trecut, înainte de a se duce la biserică, a păcătuit cu fratele său.

L-a sfătuit însă să-şi aducă soţia la Maglavit să se roage dânsa 12 Vineri în şir.

Săteanul a plecat la Bereşti să îndeplinească sfatul lui Petrache Lupu.

O puternică razie poliţienească

Numeroşi indivizi suspecţi vor fi confruntaţi cu asasinul Tcaciuc

Astă noapte s'a efectuat o puternică razzie în tot oraşul.

Echipe de poliţişti au cutreerat toate cartierele lăsului, arestând numeroşi indivizi suspecţi şi fără acte.

Un triaj mai serios s'a făcut în cartierele: hala, piaţa Sf. Spiridon, Bulevardul Ferdinand, peronul gării.

In aceste locuri au fost găsiţi basarabeni şi bucovineni suspecţi.

Ei vor fi triaţi în cursul zilei de azi la biroul judiciar.

Afacerea Tcaciuc

O parte din indivizi aduşi la chestură vor fi cercetaţi în legătură cu afacerea Tcaciuc.

Acesta continuă să se menţină în atitudinea pe care a adoptat-o de câte-va zile şi anume a reînceput să tacă. Vorbeşte foarte puţin.

In cursul nopţii Tcaciuc a fost anchetat de d. procuror Costinescu.

Rezultatul cercetărilor este ţinut în secret.

Astăzi Tcaciuc va fi pus faţă în faţă cu unii dintre basarabenii arestaţi în cursul nopţii. E posibil ca o parte din aceste indivizi să cunoască pe Tcaciuc şi să furnizeze unele amănunte preţioase pentru anchetatori.

Elena Ciurlă, concubina lui Tcaciuc, va fi deasemeni confruntată cu noui clienţi ai poliţiei.

Ad.

Pătania unor candidaţi

la bacalaureat

Chişinău 24.—La examenul de bacalaureat din localitate, parte din candidaţi şi-au ales la obiectul limbi străine, germana, iar restul franceza.

Intre cei ce s'au ales germana erau 16 candidaţi evrei. Ieri aceştia au fost chemaţi în cancelarie şi ameninţaţi că vor trebui să dea examen la franceză, întrucât fiind evrei, germana... li-e limbă maternă. Candidaţii protestând şi cerând banii înapoi, a fost evacuaţi din cancelarie.

Ei s'au prezentat imediat inspectoratului şcolar, reclamând cazul. Deasemenea vor reclama ministerului. Cazul a produs senzaţie.

Informaţiuni

x **Apa de la Maglavit.** — Cunoscutul proprietar al moşiei Cârnicenii, d. I. Pătărăgeanu, fostul administrator general al domeniilor prinţului Sturza, a declarat eri într'un cerc de prieteni că s'a vindecat de o boală de stomac, când o sticluţă cu apă ce i-a dat-o o doamnă care a venit de la Maglavit.

x **Un accident** s'a întâmplat azi dimineaţă în str. Zugravi.

D. Ilie Crişan lucra la unele reparaţii la casa d-sale în această stradă. De odată şi-a pierdut echilibrul şi a căzut de pe schelă.

D. Crişan a căpătat unele leziuni şi a fost transportat la spital.

x *Membrii Blocului pensionarilor din Iaşi*, cari s'au înscris în tabloul pentru procurarea lemnelor, sunt rugaţi a se prezenta la Secretariatul Comitetului pentru a primi informaţiuni asupra aprovizionării.

Tabloul se închide la 29 Sept.

x SCANDAL. — Au fost conduşi la poliţie, Vasile Grozea din Albeşti (Basarabia), Grigore Iftime din Orhei şi Neculae Scutelnicu din Aroneanu (Iaşi), fiindcă au provocat scandal şi s'au bătut în Bulevardul Ferdinand.

x La Chişinău a încetat din viaţă magistratul Petre Popovici.

Intrucât sunt unele bănueli, s'a ordonat facerea autopsiei.

82 I. C. Brătianu **AUR**
cumpără dinţi, bijuterii etc. plătind cel mai bine

Doamnă!
Cumpăraţi ciorapii de mătasă
G.B.L. şi Bali
şi vă veţi convinge de: elasticitatea, fineţea şi rezistenţa acestor produse.

x „Chino-vinul „Dr. Ratianu cu China, Kola, Guarana, Genţană şi Glicerofosfat de Calciu întăreşte organismul, dându-i vigoare. Se recomandă cu mare succes convalescenţilor, şi anemicilor, mărindu-le pofta de mâncare. Depozit. Farmacia Dr. Ratianu Cuza Vodă 48.

Ştiri politice

A fost din nou convocată

delegaţia permanentă naţ.-ţărănistă

Bucureşti 24.-Delegaţia permanentă naţ.-ţărănistă a fost pe neaşteptate convocată pentru poimâne Joi, spre a se examina situaţia politică.

A doua zi Vineri, se întruneşte comitetul executiv. Se vor discuta chestiuni de tactică şi se va proceda la complectarea cadrelor. In locurile rămase vacante prin plecarea d-lor Vaida şi Aurel Vlad, vor fi aleşi d-nii Mihai Popovici şi Valer Moldovan.

Se vor lua şi măsuri pentru pregătirea demonstraţiei dela 14 Noembre.

Conferinţa ad-tivă de la Constanţa

După cum am anunţat, mâne are loc la Constanţa o importantă conferinţă administrativă, prezidată de d. Tătărescu.

Şeful guvernului va rosti o cuvântare prin care va răspunde la campania naţ.-ţărănistă şi la recentul discurs rostit de d. Maniu la Uioara.

Complectarea cabinetului

„Dimineaţa" afirmă că astăzi se va proceda la complectarea cabinetului în felul următor;

D. dr. Costinescu titular la industrie şi comerţ.

Dl. I. Nistor la muncă şi sănătate (contopite).

D. Aurelian Bentoiu subsecretar de stat la Ministerul justiţiei.

Tot azi va fi numit şi guvernatorul Băncii Naţionale. Cele mai multe şanse sunt ale d-lui Mitiţă Constantinescu sub-secretarul de la finanţe.

Regele la vânătoare

M. S. Regele a plecat aseară la vânătoare, în Ardeal.

„Moşul" a apărut şi în jud. Vlaşca

Giurgiu 24. — Soldatul Gheorgheş Ion din Reg. 4 roşiori, se afla în concediu la Videle (jud. Vlaşca).

Aseară i-a apărut în somn „Moşul", — faimosul „moş" despre care vorbeşte Petrache Lupu.

Şi când s'a trezit din somn, s'a constatat că soldatul şi-a pierdut graiul şi auzul. El a comunicat prin scris despre apariţia „moşului". Faptul provoacă senzaţie.

Lămuririle d-lui prof. Marinescu

Buc. 24. — Inapoiat dela Maglavit, d. prof. Marinescu a scris o scrisoare ziarului „Universul", arătând că n'a suferit nici o maltratare.

Un preot a crezut că-i d-rul Paulian şi de aici a pornit agitaţia. Dar lucrurile s'au lămurit îndată.

D. prof. Marinescu declară că Petrache Lupu nu-i debil mental, iar cazul de la Maglavit e folositor din punct de vedere psihologic. In acest sens va face comunicări la instituţiile ştiinţifice.

Semnul ceresc

La Petroşiţa (Dâmboviţa) a apărut pe cer o stea care avea în mijloc o cruce.

Mii de săteni au văzut fenomenul.

REGLEMENTAREA

profesiunii de ziarist

Bucureşti 24.--Comisiunea instituită de guvern, pentru reglementarea profesiunii de ziarist, a ţinut ieri şedinţă.

E vorba a se înfiinţa „Colegii" regionale de ziarişti, şi un colegiu central cu sediul în Bucureşti.

Pentru a fi ziarist se vor cere o serie de condiţiuni, între care: vârsta de cel puţin 25 ani, garanţii de moralitate, studii academice etc.

La redactarea proectului de lege, se ţine socoteală de propunerile făcute de către Sindicatele de presă persoane juridice, care au redactat mai de mult un ante-proect.

Posibilitatea căsătoriei

prinţesei Maria a Italiei cu prinţul Napoleon de Bonaparte

Prinţesa Maria de Savoia, fiica Regelui Emanoil III, al Italiei, are abia 18 ani.

Moştenitori de tronuri, care să se ofere a lua în căsătorie o prinţesă ca cea italiană, nu prea sunt mulţi în Europa.

Prinţii englezi şi suedezi sunt protestanţi, iar cei spanioli sunt degeneraţi fiziceşte. Cât priveşte prinţii germani, unul de Savoia ajunge (Prinţesa Mafalda, sora mai mare a prinţesei Maria, s'a măritat cu Filip von Hessen).

Arhivoevodul Otto de Habsburg n'are până acum speranţe că va deveni rege; totuşi s'a gândit la o înrudire cu casa regală de Italia.

In acest timp însă prinţesa Maria de Savoia s'a întâlnit cu prinţul Napoleon, pretendent la tronul francez şi idealul Bonapartiştilor francezi.

Prinţul Napoleon a fost adesea oaspetele familiei italiene la San Rosore, unde se juca toată vremea cu verişoara Maria.

De aceea prinţul acesta, cu o statură înaltă, bun la suflet, se bucură de simpatia prinţesei Maria.

Se spune chiar că simpatia aceasta s'a schimbat în ultimul timp, acâncindu-se în favoarea prinţului.

Foartea adeseori ce doi tineri au călătorit împreună în diferite louuri italiene, prin muzeul „Napoleon" din Roma, unde în „Cartea de aur" a acestui muzeu semănăturile lor stau alături.

Se mai ştie că Regele şi Regina Italiei au respectat totdeauna sentimentele copiilor lor.

In acest caz, dacă în adevăr prinţesa Maria nutreşte simpatie pentru prinţul Napoleon, planul arhiducelui Otto de a lua în căsătorie pe fica Regelui italian, e zădărnicită cu desăvârşire.

DOCENT DOCTOR
GH. PLACINŢIANU
Chirurg primar
Spitalul Asigurărilor Sociale
consultă şi operează
pentru boli chirurgicale, ginecologice şi obstetricale.
Cons. 3—5 p. m.
Str. Aleia Alexandri 5
(Dr. Negel)

Citiţi zilnic Opinia

Un hidro-avion se aprinde în aer

Tulcea 24.— Hidro-avionul No. 6 tip. Savoya, care plecase de la Babadag la Mamaia, s'a aprins şi a căzut în lacul Razalm.

Adjutantul Lupu şi mecanicul Polovrat au murit.

Pătania unor fete

Chişinău 24.—La poliţie s'a prezentat fetele Covvenco şi Vesco reclamând că pe când erau la un hotel cu nişte domni, li s'au furat rochiile, rămânând goale.

S'au ordonat cercetări.

Serbătorirea unui slujbaş vrednic

In localul siguranţei din str. Lascar Catargiu, a fost sărbătorit ieri de către colegi şi subalterni, d. Gheorghe Leahu, şeful serviciului de siguranţă din regiunea Iaşi, pentru 25 ani de serviciu.

Agapa de sărbătorire a fost prezidată de d. sub-inspector Ştefan Mihăilescu.

Au ţinut toasturi d-nii comisari Ştefan Micle sub-inspector St. Mihailescu, agentul N. Balan în numele agenţilor, şeful de birou Victor Mihailescu. Zaharia Turcanu, care au omagiat munca fără preget depusă de sărbătorit în cei 25 ani de serviciu.

D. comisar Micle a înmânat d-lui Leahu o statue „Munca" donată de personalul siguranţei.

La urmă a vorbit sărbătoritul mulţumind vorbitorilor şi întregului personal.

Agapa a luat sfârşit printr'o caldă manifestare de simpatie pentru d. Leahu.

DOCTORUL
OVIDIU CORDESCU
specialist în
Nas, gât şi urechi
s'a mutat şi consultă zilnic între orele 4—7 p. m.
Str. I. G. Duca (Muzeelor 32

Dr. I. M. SILBERSTEIN
Boli Genito-Urinare (Venerice)
Rinichi şi Interne — Sifilis
CISTOSCOPIE, URETROSCOPIE, ELECTROTERAPIE
Cons. 9—12 dim. 3—7 d. a.
Iaşi, Str. Lăpuşneanu 23

DOCTOR
A. SOCOLOVSCHI
f. asistent la Spit. Colentina
Specialist în boli şi operaţiuni
de NAS, GAT şi URECHI
Inhalaţie cu ozon (electr.) electroterapie, raze, înaltă frecvenţă
Cons. 8½—9½; 12—2; 4—7
Iaşi, str. Cuza Vodă 42

Doctor
Alexandru Lambescu
chirurg, mamos
consultă pentru
Boli chirurgicale, boale de femei şi naşteri
zilnic între 3—5 p. m.
Bulevardul Ferdinand 8
(deasupra farmaciei Irofte)

O interesantă consfătuire naţ.-ţărănistă

s'a ţinut aseară la Iaşi

Aseară a avut loc la via dela Copou a d-lui senator N. Gheorghiadi, o importantă consfătuire naţional-ţărănistă, cu participarea mai multor şefi ai organizaţiilor judeţene din Moldova.

Au luat parte d-nii prof. N. Costăchescu, dr. Râşcanu, Mihai Ralea, Răutu (Dorohoiu) Nădejde (Bacău) Dem. Botez, senator Al. Herovanu şi senator N. Gheorghiadi.

Asupra celor discutate în consfătuirea de aseară, se păstrează deocamdată o discreţie absolută, dar i se atribue acestei adunări o semnificaţie şi o importanţă deosebită.

Iarăşi pesimizm la Geneva

Italia îşi menţine pretenţiile în întregime

La Societatea Naţiunilor, s'a pierdut iarăşi speranţa într'o rezolvire paşnică a conflictului colonial.

Italia n'a devenit de loc mai conciliantă, — ci şi menţine toate pretenţiile.

In această situaţie, comitetul de 5 a hotărât să-şi depue mandatul.

Intreaga problemă va fi examinată din nou, de consiliu Soc. Naţiunilor.

Insă deocamdată nu-i vorba de retragerea Italiei din S. N. decât dacă s'ar produce un act care ar sili-o a acest pas.

Ier', d. Erik Drumond a prezintat d-lui Mussolini un mesaj din partea guvernului eng ez.

Ciocniri în Somalia?

La Addis-Abeba s'a răspândit zvonul că s'au produs incidente la graniţa Somaliei italiene. Indigeni din Somalia ar fi năvălit pe teritoriul abisinian.

O confirmare a ştirei, n'a sosit.

*

Transporturile de trupe italiene, spre Africa orientală s'au intensificat. Situaţia se menţine îngrijorătoare.

Nenorocirea din Bârlad

Un tânăr impuşcat din imprudenţă

Bârlad 24.— Eri după amiază pe când un grup de tineri jucau foot-ball, unul din ei, Iorgu Groza, fiul D-lui P. Groza, comisar din strada Cuza Vodă, a scos la un moment dat un revolver pe care îl luase să-l repare.

Acesta l-a dat apoi lui Vasile Mocanu absolvent al şcoalei de meserii, care neştiind că e încărcat, a apăsat pe tragaciu.

Glonţul a lovit pe Constantin Peride absolvent al şcoalei superioare de Comerţ, în ochiul drept.

In cursul nopţii el a încetat din viaţă.

Se fac cercetări. SANDU

Accident de automobil

Patru persoane rănite

Constanţa 24.— Lângă Mangalia, s'a răsturnat un automobil în şanţul şoselei.

Au fost răniţi şi aduşi la spitalul din Constanţa, inginerii Averescu şi Păncescu, şi domnişoarele Izabela Barta şi Riti Reiter.

x D-nul Dr. P. Zosin şi-a reluat consultaţiunile—nervoase şi interne—în str. Armeană 15, dela 2 la 4 p. m.

PUBLICAŢIUNE

Se aduce la cunoştinţa celor interesaţi, că în ziua de 8 Oct. a. c. ora 11 dim. se va ţine licitaţie publică pentru închirierea imobilului bisericii „Sf. Vasile Nicolina", situat în şos. Nicolina 11 şi compus din 8 camere într'un corp şi mai având două camere cu antreu într'un corp la poartă, iar două camere cu antreu în curte într'alt corp. De corpul principal spre curte este alipită o magazie mare de scânduri, iar în curte spre Pricop o altă magazie de scânduri şi o şură. Sub corpul principal este un beciu de piatră cu mai multe ramuri, cişmea în curte, ogradă împrejmuită şi 40 prăjini loc de cultură

Locul a servit de fabrică şi este proprice pentru cârciumă, băcănie sau orice altă întreprindere.

Licitaţia va avea loc la sediul parohiei din şos. Racoviţă Voevod No. 5. Ofertele vor fi închise. Se primesc şi supra oferte. Odată cu oferta se va depune şi o garanţie de 3000 lei. Condiţiunile amănunţite se pot vedea la sediul parohiei în orice zi de lucru între 5—7 p. m.

Epitropia

No. 72 din 22 Sept. 935.

Epitropia Generală a Casei Spitalelor Sf. Spiridon din Iaşi

Aduce la cunoştinţa generală că în ziua de 11 Octombrie a. c. orele 11, va fi licitaţie publică cu oferte închise în cancelaria Epitropiei din Iaşi str. I. C. Brătianu 144, pentru vânzarea spre exploatare a parchetelor din pădurile menţionate mai jos:

1) Pădurea Coţofăneşti, jud Putna, parchetele No. 18, 19 şi 20, în suprafaţă totală de 115 ha. 3721 m. p. exploatabile în anii forestieri 1935—1937. Garanţia provizorie lei 50 000.

2) Pădurea Oţăşeni, Judeţul Botoşani, parchetele No. 4 şi 5 în suprafaţă totală de 32 ha. 7452 m.p. exploatabile în anii forestieri 1935—1937. Garanţie provizorie 30.000 lei.

3) Padurea Bodeşti-Precistei, jud. Neamţ, parchetele Nr. 3 şi 4 în supra aţă totală de 60 ha. 7300 m. p. exploatabile în anii forestieri 1935/1937. Garanţie provizorie lei 40.000.

4) Pădurea Borşa, comuna Vlădeni, jud. Iaşi, parchetele No. 16, 17 şi 18 în suprafaţă totală de 9 ha, 9400 m. p. exploatabile în anii forestieri 1935—1938. Garanţie provizorie 10.000 lei.

Licitaţia se va ţine în conf. cu Legea Cont Publice şi a Oficiului Central de Licitaţii.

ANUL XXXI No. 8538

ABONAMENTE

Lei 350 pe un an
„ 180 „ 6 luni
„ 90 „ 3 „
„ 1000 Instituții publice

ATELIERELE TIPOGRAFICE
IAȘI. — STR. LĂPUȘNEANU 37

Telefoane { Redacția 391 / Administrația 394 / Serviciul de noapte 367

1 LEU

OPINIA

Ziar popular cotidian

JOI 26 SEPTEMBRIE 1935

PREMII GRATUITE | SERIA 62-a OPINIA

Bon No. 52

durerea de cap trece cu Dalin

Democrația și schimbările de guvern

- Rețeta d-lui Iuliu Maniu -

In interesanta expunere pe care d. Iuliu Maniu a făcut-o la Uioara, a arătat și felul cum poate fi înlocuit actualul guvern. Iată propriile cuvinte ale fostului președinte de consiliu:

„D. Mihalache ce poruncă vă dă? Următoarea poruncă: Români membri ai partidului național-țărănesc, adunați-vă cu toții la orașele și județele voastre, adunați-vă din toate plășile așa cum v'ați adunat

DL. IULIU MANIU

la Uioara și pe urmă la Alba Iulia, și într'un glas să strigăm cu toții ca să ne audă regele și bunul Dumnezeu, care e mai tare peste noi toți. Și liberalii se vor potopi dacă vom asculta această poruncă și ne vom aduna în fiecare județ și pe urmă, în București, mergând pe jos cu traista de merinde la noi. Vă asigur că regele care e bun la inimă va auzi dorința d-voastră și va satisface durerea. Copilul care nu plânge, nu se aude, nu-l pricepe mama sa. Dacă poporul românesc nu strigă deabinelea, regele nu știe voința poporului. Dacă mergem noi câțiva aleși apoi liberalii îi vor spune oare?

„Să dăm putere vorbei d-lor Mihalache și Popovici, să ne adunăm în județe și apoi la București, să se potopească, iar liberalii să părăsească puterea".

Această recomandațiune a d-lui Maniu e foarte pitorească. Are însă defectul că poate duce la concluzii delicate.

Depildă, dacă-i vorba să se schimbe guvernele prin mișcarea directă a maselor populare, se pot întâlni în cale unele rezistențe; și atunci mișcarea de mase s'ar vedea câteodată pusă în situația să devieze. Adică, s'ar putea întâmpla ca oameni să vie în mâni, nu numai cu sacul de merinde; ci și cu altceva...

Deasemenea, s'ar putea întâmpla ca dorința de schimbare și deci „mișcarea de mase" să se producă prea des, la termene din ce în ce mai scurte; și deci—firește— în forme violente. Și am ajunge ca în Mexic, Grecia etc.

Nu-i mai bun, oare, sistemul francez, adevărat democratic? Odată la 4 ani, poporul să se pronunțe prin vot cine să-l reprezinte; și acești reprezintanți să desemneze guvernele. S'ar evita defectele „mișcării de masă", schițate mai sus.

Deci, ar fi sănătos și democratic, să se ceară alegeri neutre, libere și cinstite, pentru parlamente care să trăiască legislatura întreagă. Acesta ar fi adevăratul regim parlamentar.

Tineri și bătrîni

Constatările d-lui Dinu Brătianu

Altă cuvîntare interesantă a fost aceea rostită de d. Dinu Brătianu la Dej. Șeful partidului liberal a atins chestiunea rivalității în partid, dintre tineri și bătrîni. După ce arată că tineretul capabil a fost totdeauna promovat în partid, d. Dinu Brătianu spune textual:

„Dar dacă rândurile partidului liberal sunt larg deschise tineretului și dacă promovările s'au făcut și se vor face și de aici înainte, li-se cere pe lângă drepturi, să îndeplinească și datoria lor.

„Nu tinerețea este un titlu ci meritele tinerilor.

Ei trebue să se formeze la școala celor bătrâni, care prin muncă și prin jertfe au creat România mare, să profite de experiența lor și să lucreze sub direcția lor pentru întărirea partidului liberal și pentru binele țării.

„Din munca coordonată a unora cu experiența și a al-

DL. DINU BRĂTIANU

tora cu avântul, va ieși o operă mult mai utilă decât din acea de rivalitate între două generații".

Aceste cuvinte ale șefului partidului liberal dovedesc că în partid se menține lupta între „tineri" și „bătrâni". Iar d. Dinu Brătianu susține categoric rolul bătrânilor, făcând morală tinerilor și dându-le lecții de purtare.

„Nu tinerețea este un titlu",.. „ei trebue să se formeze la școala celor bătrâni"... „și să lucreze sub direcția lor" — sânt fraze foarte semnificative.

Și e logic a crede că această chestiune a tinerilor și bătrânilor, va da totuși loc la o răfuială în partidul liberal.

Cr.

IDEI ȘI FAPTE

Tergiversări dorite

în chestia conflictului colonial

Diplomația mondială e iarăși descurajată: Italia își menține în întregime pretențiunile. D. Mussolini vrea neapărat să se războiască cu bieții abisinieni, fiindcă ține cu tot dinadinsul să dobândească titlul de cuceritor de țări și popoare.

Evident că Anglia ar putea să-i strice mult socotelile îndrăznețe; cu forța britanică nu se glumește așa ușor, cum se speră să se glumească cu etiopienii ăștia sălbateci, nepregătiți și prost înarmați. Toată lumea se roagă însă ca astfel de intervențiuni energice să nu se producă, chiar în cazul când ducele va păși la fapte sângeroase.

Precum s'a accentuat de atâtea ori, soarta Abisiniei poate fi considerată ca pecetluită. Indiferent dacă se va evita sau nu o vărsare de sânge, imperiul african e depe acuma sortit unui nou și insuportabil sclavaj.

Pesimismul Genevei își are așa dar cauza în faptul că cei câțiva pretendenți puternici la mâna bogatei Abisinii, nu se pot împăca între ei, nu se pot înțelege asupra cotei-părți ce s'ar cuveni fiecăruia.

Se cuvine totuș să se nădejduiască într'o aplanare pașnică a conflictului italo-englez (acesta-i adevăratul conflict), în sensul că cei mari puși în cauză, se vor feri să-și scoată unul altuia, ochii.

Dealtfel, se și anunță că întreaga problemă va fi examinată din nou, de consiliul Ligii Națiunilor, ceiace înseamnă că se va discuta iarăși mult și bine, ceiace am vrea să însemne și de astă dată o tradițională amânare sine die,—așa cum se practică la Geneva.

Diplomația mondială se pricepe de minune să tergiverseze lucrurile. S'o ajute și de astă dată Cel de Sus să poată fi în notă, și să nu se vadă silită a lua hotărâri energice,—hotărâri ce ar putea echivala cu o dezlănțuire tragică a patimilor...

I. L. BASARABEANU

Sforțările dela Geneva

La Geneva se depun încă sforțări pentru aplanarea conflictului colonial,— deși intransigența Italiei a sporit foarte mult pesimismul. In clișeu, o convorbire între (dela stânga la dreapta): *lord Eden* delegatul Angliei, *Laval* reprezintantul Franței și delegatul spaniol *Madariaga* președintele Comitetului de 5.

Din toată lumea

Profesiunea de ziarist

Pe lângă o lege a presei, guvernul pregătește și legiferarea „profesiunii de ziarist".

Această chestiune a fost studiată de sindicatele autorizate ale ziariștilor, din București și din provincie (Iași, Cluj, Chișinău și Cernăuți).

Dacă textul propus de aceste sindicate va fi adoptat, atunci se va face operă bună și folositoare.

Al. Capone

Se știe că faimosul gangster Al. Capone se află în închisoarea de pe insula Alcatraz (în dreptul orașului San-Francisco). Condamnat la 11 ani închisoare, pentru declarațiuni false în dauna fiscului, Capone și-a ispășit până acum numai 4 ani de pedeapsă. Dar e vorba să fie grațiat pentru purtări bune în închisoare.

Al. Capone e om foarte bogat și își permite să facă tot soiul de danii. Depildă, a cheltuit peste 150.000 lei ca să înzestreze cu instrumente noi orchestra închisorii. Deasemenea a înzestrat pe fiica unui condamnat la moarte; a cheltuit 500.000 lei cu amenajarea unui teren de sport al penitenciarului și a făcut diverse fapte bune.

Ca recompensă pentru toate acestea, e vorba să-i se ierte restul pedepsei.

Pentru istorie

Inginerul japonez Yamaka a scris cu tuș, pe o hârtie foarte rezistentă, descripția îngrozitorului cutremur de pământ: din anul 1923, care a îndurerat Japonia. A închis documentul într'o sticlă de cvarț brazilian și l-a încredințat unei mânăstiri budiste izolată pe un vârf de munte. Inginerul a dat dispoziția ca sticla să nu fie deschisă decât în anul 11,935 adica peste zece mii de ani!

Va fi atunci, desigur, un prețios și foarte util document istoric. Dar chestiunea este dacă peste 10.000 de ani oamenii deatunci vor mai înțelege limba celor de astăzi...

Dementii și votul

In Franța se discută o chestiune interesantă: dacă dementii pot să voteze!

Nu-i vorba de tot soiul de maniaci ai Societății, care—bine înțeles—sânt liberi să voteze și chiar ajung în fruntea treburilor publice. In discuție se află nebunii recunoscuți oficial, adica acei internați în ospicii.

Un medic alienist a răspuns afirmativ, arătând că cei mai mulți nebuni au câte o idee fixă; iar încolo sânt lucizi și ar putea foarte bine să-și exercite dreptul de vot.

Această argumentare a indignat pe feministe. Ele protestează contra faptului că până și dementilor li se recunoaște capacitatea de a vota. Numai femeilor,—nu.

Și țiganii sufăr de criză

O delegație de țigani din Polonia s'a prezentat guvernului, la Varșovia și i-au prezintat următoarea cerere:

Criza face ravagii în neamul țigănesc. Bieții nomazi nu mai au nici o cătare, la sate sau orașe. Spoitul tinichigiilor, legatul cu sârmă, ghicitul în palmă sau ghioc, nu mai găsesc clientelă. Pretutindeni s'au instalat meseriași cu asemenea ocupații. In special, ghicitoare și prezicători se găsesc pretutindeni. Ba chiar toate cucoanele s'au învățat să dea în cărți și să cetească în cafea. Și astfel țiganii și-au pierdut toate sursele de trai.

In consecință, ei cer o bucată de pământ, să se stabilească pe dânsul și să facă agricultură.

Iată pe cale să dispară și străvechea poezie a acestei vieți nomade!

O organizație a prostituatelor

In Mexico există un sindicat al femeilor de stradă. Organizația aceasta a fost recunoscută de guvern și de centrala sindicatelor. Din ea fac parte toate prostituatele de prin bordeluri. Președinta organizației, o tânără de 29 ani, anume Maria Gonzales, a declarat că lupta sindicatului nu se va mărgini numai la sporirea salariilor, ci și la înființarea unei case de asigurări pentru invaliditate și bătrânețe.

Sportul în Italia

Statisticele arată că foot-ball-ul este cel mai popular sport italian.

Sunt în toată peninsula 2650 echipe recunoscute cu 65.000 jucători.

Pasiunea pentru foot-ball merge atât de departe încât rivalitatea dintre prietenii diferitelor cluburi dă naștere adesea la incidente grave.

La Roma, cu prilejul unui match între două echipe fruntașe, s'a produs o încăierare sângeroasă.

A fost nevoie de intervenția poliției și a... salvării!

Deocamdată însă, Mussolini stimulează un alt sport italian, nu mai puțin pasionant și periculos: cucerirea Abisiniei!

In chestiunea stilistă

dela Albineț (Bălți)

Un cetățean din Bălți, cunoscător al situațiilor locale, ne trimite această scrisoare:

Mult Stimate D-le Director

Sinceritatea și căldura cu care gazeta Dv. sprijină toate acțiunele mari, mă îndeamnă să vă rog a da ospitalitatea cuvenită în proximul număr al apreciatei dvs. gazete, a următoarelor rânduri; ce vor avea darul de a desveli opiniei publice și mai ales autorităților centrale fapte ce depășesc ordinea de stat și care totuși sunt lăsate la voia întâmplării.

Este vorba de mult discutata chestiune stilistă, care a dat naștere rebeliunei din Albineț-Bălți, de care s'a scris și comentat la timp destul, fără a se fi luat vre'o măsură, fapt ce a atras după sine o jalnică situațiune. In urma anchetei speciale, stiliștii din Albineț își mențin atitudinea; astfel au alungat jandarmii din sat, amenință pe preot și pe restul credincioșilor nestiliști.

Preotul stilist Climovici dispărut, s'a reîntors aducând cu el pe pretinsul episcop stilist Glicherie pentru a sfinți un loc de biserică la Albineț, la care se lucrează tacit și pentru încă alte două biserici abia terminate în sate Soci și Călinești, toate acestea fără vre'o aprobare a autorităților.

Din cele discutate cu unii cetățeni și cu preoții din satele învecinate, reesă că stiliștii se dedau la acte ce turbură ordinea de stat, turburând liniștea celorlalți credincioși, fiind îndemnați la aceasta mai ales de lipsa de intervenție a autorităților. Neliniștea crește în satul Albineț ca și în satele vecine unde biserica oficială abia mai numără 10—20 de credincioși, care sub presiunea stilistă pe deoparte și pe de alta descurajați că autoritățile locale nu iau nici o măsură, sunt nevoiți a părăsi și ei biserica oficială, care va trebui să rămână închisă.

Față de această stare de lucruri, nici o autoritate locală nu poate lua vre'o măsură, deoarece toate intervențiile lăcute pe lângă Parchetul și Prefectura de Bălți, rămân infructuoase întrucât centrul nu dă ordine.

Nici autoritatea bisericească, că, nu poate face prea multi fiindcă pe deoparte poporul basarabean este prea conservator și cu spiritul anarhizat de stăpânirile trecute, nu-

Continuarea în pagina II-a

Vedere orbilor...

Nu-i vorba de vre-o minune ca la Maglavit. Ci de progresele tehnice ale științei.

In America s'au inventat niște ochelari care pot da vedere orbilor. Experiențele de până acum au dat rezultate îmbucurătoare; și se speră că ochelarii miraculoși vor vor fi încurând perfecți și puși la dispoziția celor lipsiți de vedere.

Salariile și scumpirea vieții

La noi salarizarea este deficitară față de costul traiului.

Mereu și pretutindeni se desbate problema salariilor și a scumpirii vieții, la noi. Puțini, însă, sunt acela ce caută să o pună față în față, cu cea din străinătate. Numai așa, se poate scoate la iveală adevărul curat, adică *situația aproape nenorocită în care se găsește salariatul român.*

Pentru lămurirea chestiunei, dăm tabloul de mai jos, întocmit de pe datele culese din „Revue internationale du Travail" și din „Annuaire statistique de la Societe des Nations".

STATELE	Salariul și costul vieții în 1929	Salariul în 1935	Costul vieții în 1935
Anglia	100	96	84
Australia	100	81	79
Belgia	100	83	79
Canada	100	89	79
Cehoslovacia	100	99	90
Danemarca	100	100	95
Elveția	100	97	80
Estonia	100	102	74
Franța	100	104	92
Germania	100	78	78
Italia	100	81	79
Jugoslavia	100	86	61
Japonia	100	94	82
Letonia	100	78	68
Norvegia	100	95	89
N. Zeeland	100	8	83
Olanda	100	89	81
Polonia	100	73	63
Românța	100	62	64
St. Unite	100	99	82
Suedia	100	98	91
Ungaria	100	84	76
Uniunea S. Africană	100	9	88

Ce deducem din acest tablou?

1) *Că în foarte puține state* (în Austria, Italia, Germania și Noua Zelanda) *reducerea salariilor s'a făcut cam în aceeași proporție cu ieftenirea vieții.* Și aceasta, deoarece munca (indiferent dacă este vorba de cea fizică sau de cea intelectuală) este bine plătită.

2) *Că în foarte multe state* (Estonia, Jugoslavia, Elveția, St.-Unite, Anglia, Franța, Japonia, Canada, Letonia, Polonia, Cehoslovacia, Unga-

Continuare în pagina II-a

Numai azi se mai primesc înscrieri pentru

Marea procesiune la MAGLAVIT

Plecarea din Iaşi Joi 26 Septembrie dimineaţa
Înapoierea din Maglavit Luni 30 Septembrie seara

Preţul: clasa 3-a 660 lei / clasa 2-a 940 lei } dus şi întors

Reţineţi astăzi locurile rezervate, la Soc. Wagons-Lits | Cook
Iaşi Piaţa Unirei

PRIMARIA MUNICIPIULUI IAŞI

Publicaţiune

Noi Os ald G Racoviţă, Primarul Municipiului Iaşi, aduce la cunoştinţă că dela 10 Octombrie până la 26 Octombrie a. c. se va ţine în oraşul Iaşi pe terenul de lângă Abator

Marele Iarmaroc anual

De Sfântul Dumitru

Participanţii vor putea beneficia de reducerea de 50 la sută pe căile ferate, vizând în acelaş timp şi expoziţia Lunei Iaşilor, care are loc de la 29 Septembrie la 29 Octombrie 1935.

Pot fi aduse spre vânzare tot felul de mărfuri, animale cereale sau alte producte. Vânzătorii de vite, de orice soi vor trebui să posede biletele de adeverirea pr pr etăţei vitelor e iberate conform Legei şi prevăzute cu toate vizele necesare şi certificatul de sănătate a animalelor.

Închirierea locurilor în iarmaroc pentru diferite comerţuri, restaurante, distracţii, etc. se face de către Primăria Iaşi, în orice zi de lucru

Primar, ss. O. RACOVITZA.

Secretar General, ss. O. BREVIMAN

AZI la ROXY 2 filme mari răsunătoare cu 12 şi 8 lei intr.

Fecioarele din Wimpole Street

Realizare cu Fr. March, Laughton şi Norma Shearer

Al doilea film ***Un inger de fată***

cu SHIRLEY TEMPLE

Complectare: Miky Mouse şi jurnalul ECLAIRE

Pentru reparaţiuni de radio adresaţi-vă Societăţei

care a înfiinţat un atelier technic de reparaţiuni de precizie.

LEONIDA

Iaşi, str. Lăpuşneanu 28

Azi la Sidoli

Filmul magnific magistral

Cei doi regi

cu celebrul artist

Emil Janings

Al doilea film

Prinţul manejului

cu simpaticul artist acrobat

Harry Piel

Complectare:

Jurnal sonor Fox

Cu ocazia lunei Iaşilor celebra prezicătoare

D-na CLARA

s'a reîntors la Iaşi unde dă consultaţii în strada Muzelor 38.

Imbrăcăminte igienică pt. copii

La 15 Septembrie a început noul an şcolar; eveniment important pentru elevi, învăţători şi părinţi. Câte nu sunt necesare copilului de şcoală! Taxe şcolare, cărţi şi rechizite şi— last non least — îmbrăcăminte.

Desvoltarea şi buna dispoziţie a copilului depinde însă de o îmbrăcăminte corespunzătoare. Lingerie, flanele, tricouri, jachete, chiloţi, coropi toate sunt necesare, în special acuma pentru toamnă.

Buna mamă, care îngrijeşte cu atâta iubire copilul ei, se pregăteşte pentru aceste cumpărături, care nu se lasă amânate când sănătatea copilului o cere şi atunci cumpără acolo, unde atât calitatea cât şi preţurile sunt atât de ademenitoare.

Fabrica „Trinaco" considerând greutăţile, vă dă posibilitatea să îmbrăcaţi cu bani puţini copilul Dvs. cu haine frumoase, practice şi igienice. Ţinem a recomanda încă odată ca publicul să observe bine marca fabricei cusută pe fiecare articol, purtând numele „Trinaco", aceasta fiind în interesul propriu al cumpărătorilor.

Dr. C. Parhon Ştefănescu

Medic Primar al Spit. Socola

Boale nervoase şi ale glandelor cu secreţiuni interne

Consult. 2—4 p. m.

Strada I. G. Duca No. 16 (fostă Muzelor)

Dr. I. M. SILBERSTEIN

Boli Genito-Urinare (Venerice)

Rinichi şi Interne — Sifilis

CISTOSCOPIE, URETROSCOPIE, ELECTROTERAPIE

Cons. 9—12 dim. 3—7 d. a.

Iaşi, Str. Lăpuşneanu 23

DOCENT DOCTOR

GH. PLACINŢIANU

Chirurg primar Spitalul Asigurărilor Sociale

consultă şi operează

pentru boli chirurgicale, ginecologice şi obstetricale.

Cons. 3—5 p. m.

Str. Aleia Alexandri 5

(Dr Negel)

Epitropia Generală a Casei Spitalelor Sf. Spiridon din Iaşi Aduce la cunoştinţa generală că în ziua de 11 Octombrie a. c. orele 11, va ţine licitaţie publică cu oferte închise în cancelaria Epitropiei din Iaşi str. I. C. Brătianu 144, pentru vânzarea spre exploatare a parchetelor din pădurile menţionate mai jos:

1) Pădurea Cotoşăneşti, jud Putna, parchetele No. 18, 19 şi 20, în suprafaţă totală de 115 ha. 3721 m. p. exploatabile în anii forestieri 1935—1937. Garanţia provizorie lei 50.000.

2) Pădurea Orăşeni, Judeţul Botoşani, parchetele No. 4 şi 5 în suprafaţă totală de 32 ha. 7452 m.p. exploatabile în anii forestieri 1935—1937. Garanţie provizorie 30.000 lei.

3) Pădurea Bodeşti-Precistei, jud. Neamţ, parchetele Nr. 3 şi 4 în suprafaţă totală de 60 ha. 7300 m. p. exploatabile în anii forestieri 1935/1937. Garanţie provizorie lei 40.000.

4) Pădurea Borşa, comuna Vlădeni, jud. Iaşi, parchetele No. 16, 17 şi 18 în suprafaţă totală de 9 ha, 9400 m. p. exploatabile în anii forestieri 1935—1938. Garanţie provizorie 10.000 lei.

Licitaţia se va ţine în conf. cu Legea Cont Publice şi a Oficiului Central de Licitaţi.

Garanţiile menţionate mai sus se vor depune în numerar sau efecte garantate de stat la cursul zilei.

Caetul de sarcini se poate vedea zilnic între orele 8-13 la Epitropia Sf. Spiridon Iaşi str. I. C. Brătianu Nr. 144, la Serv. Silvic.

PUBLICAŢIUNE

Se aduce la cunoştinţa celor interesaţi, că în ziua de 8 Oct. a. c. ora 11 dim. se va ţine licitaţie publică pentru închirierea imobilului bisericii „Sf. Vasile Nicolina", situat în şos. Nicolina 11 şi compus din 8 camere într'un corp şi mai având două camere cu antreu într'un corp la poartă, iar două camere cu antreu în curte într'alt corp. De corpul principal spre curte este alipită o magazie mare de scânduri, iar în curte spre Pricop o altă magazie de scânduri şi o şură. Sub corpul principal este un beciu de piatră cu mai multe ramuri, cişmea în curte, ogradă împrejmuită şi 40 prăjini loc de cultură

Locul aservit de fabrică şi este propice pentru cârciumă, băcănie sau orice altă întreprindere.

Licitaţia va avea loc la sediul parohiei din şos. Racoviţă Voevod No. 5. Ofertele vor fi închise. Se primesc şi supra oferte. Odată cu oferta se va depune şi o garanţie de 3000 lei. Condiţiunile amănunţite se pot vedea la sediul parohiei în orice zi de lucru între 5—7 p. m.

Epitropia

No. 72 din 22 Sept. 935.

De vânzare

Grâu de sămânţă

variet. Zemka

Preţul 4.60 lei kgr. loco

Ferma Ezăreni

jud. Iaşi

proprietatea *Facultăţii de Agronomie.*

DOCTOR

A. SOCOLOVSCHI

f. asistent la Spit. Colentina

Specialist în boli şi operaţiuni de NAS, GAT şi URECHI

Inhalaţie cu ozon (electr.) electroterapie, raze, inalită frecvenţă

Cons. 8½—9½; 12—2; 4—7

Iaşi, str. Cuza Vodă 42

Dr. Violette Strat

Asistentă Universitară

MAMOŞ

BOLI DE FEMEI, INTERNE

Consultă 9—1 şi 7—8

Str. Gh. Mârzescu No. 8

Dr. N. N. DABIJA

Conferenţiar de Radiologie al Clinicei Medicale, Medic al Casei Asigurărilor Sociale

BOLI INTERNE ŞI RADIOLOGIE

Diagnostic şi tratament cu

Raze X

Tratamente electrice

Diathermie, galvanizare, farodizare, ultraviolete, băi de lumină, etc.

Consultaţiuni 1—3 şi 6—3

Str. Sfi. Atanase No. 4 Iaşi

Doctor

Alexandru Lambescu

chirurg, mamoş

consultă pentru

Boli chirurgicale, boale de femei şi naşteri

zilnic între 3—5 p. m.

Bulevardul Ferdinand 8

(deasupra farmaciei Irofte)

In chestiunea stilistă dela Albineţ (Bălţi)

(Continuarea din pag. I-a)

place să asculte cuvintele de îndreptare şi toate sfaturile date de preoţi şi de misionarii trimişi, refuzând şi terorizând pe oricine nu-i de părerea lor; iar pe de altă parte când se cere concursul celorlalţi factori, clerul se vede izolat.

Nu mai pomenim de Sfântul Sinod şi de I. P. S. Patriarh care stau în pasivitate completă.

Gândul tuturor se îndreaptă spre Dl. Ministru Inculeţ fiu al Basarabiei şi Ministru al ordinei interne, pe care-l întreabă: care este rezultatul anchetei făcută de acea comisiune instituită ad-hoc, şi ce măsuri s'au ordonat pentru nesupuşii la ancheta de la Albineţ?

Este vorba care numai de cultul stilist, sau de subminarea autorităţei noastre de stat?

Cultul este liber, dar supunerea la legi nu poate fi lasată la bunul plac al fiecăruia. Evident că nu li se poate impune stilştilor credinţa cu forţa: dar nu se pot lua măsuri când devin duşmani ai ordinei? De ce stiliştii nu se supun şi nu predau autorităţilor pe infractorul Climovici?.

In faţa acestor lucruri şi pentru biserică cât şi pentru dreptate şi adevăr, lumea mai aşteaptă încă încrezătoare în autoritatea de stat, anchetarea şi pedepsirea turburătorilor şi asigurarea liniştei atât de mult încălcată în Albineţ şi satele învecinate.

UN DREPT CREDINCIOS

Bălţi, Sept. 1935

DE INCHIRIAT în str. Albineţ No. 10 o cameră frumos mobilată, intrare separată la o persoană serioasă.

DE INCHIRIAT în str. Ştefan cel Mare 40, una prăvălie având 3 camere în dos, un apartament din 3 odăi, bucătăria în aripă, şi un apartament de 2 odăi şi o bucătărie. A se adresa la Banca Moses Iurist.

CAUT în centru 3—4 camere confort modern. A se adresa Prof. Atanasiu strada Toma Cozma No. 19.

CĂRUCIOR MODERN în stare bună se găseşte de vânzare str. Sărărie No. 110.

DE INCHIRIAT două camere, una bucătărie, antret, cămară rece, cămară pentru lemne şi acces la pivniţă în str. Trei Erarchi No. 2, având instalaţie de apă, canal şi lumină.

Cârciumarii protestează

contra mustăriilor" publice

O delegaţie de cârciumari din partea Societăţii „Aprobs" în frunte cu d. I. Schneider, şi N. Dobrovici, s'a prezentat ieri la Camera de Comerţ, pentru a protesta împotriva faptului că se autorizează deschiderea de mustării publice Pe cartiere, ceiace dăunează mult pe cârcumari.

Delegaţia a fost primită de d. prof. I. Botez preşedintele Camerei şi de d-nii Miluţă Sane şi Gr. Profir.

Reprezentanţii comercianţilor au ascultat păsurile cârciumarilor, promiţând că vor interveni în favoarea lor.

*

Un alt fapt pentru care s'a intervenit, este taxa suplimentară pe brevet (taxă care se cifrează la 500 lei pe zi) ce se aplică cârciumarilor cari se instalează în iarmaroace.

D. prof. I. Botez a promis că va interveni şi pentru aceasta la ministerul de finanţe.

DES.

Pruncucidere

Parchetul a fost înştiinţat ieri că în grădina locuitorului Pavel Ilaşcu din Prisacani, a fost găsit un copil de sex masculin, nou născut, ucis de o mamă denaturată.

Parchetul a dispus facerea unei severe anchete pentru descoperirea criminalei.

Micul cadavru a fost adus la morga spitalului Sf. Spiridon şi urmează a i se face autopsia.

Citiţi zilnic Opinia

Singurul remediu contra gripei şi durerilor de cap numai

JAWOL

Insemnate realizări moldoveneşti

Opera pr. M. Popovici din „Elisabeta"-Roman

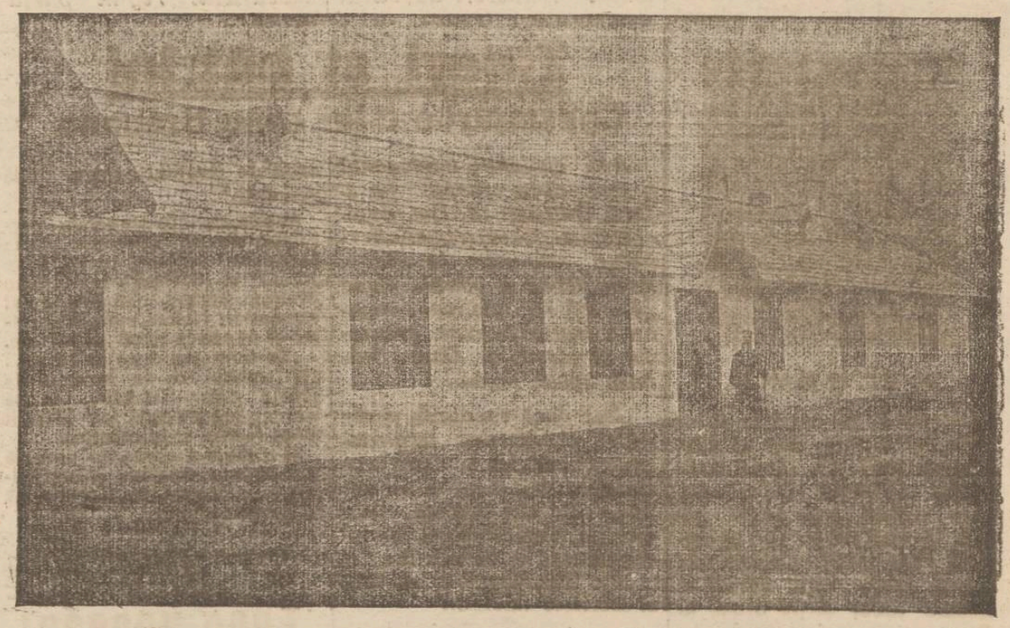

Căminul Cultural din com. „Elisabeta Doamna"—Roman In faţă, preotul Mihail Popovici, fondatorul instituţiei

In com. „Elisabeta—Doamna" de lângă oraşul Roman, trăeşte şi păstoreşte de 30 ani bătrânul şi merituosul preot Economul Stavrofor Mihail Popovici.

Această lungă şi fructuoasă păstorire duhovnicească s'a acoperit de fapte vrednice de toată lauda.

Rar spirit astăzi, înzestrat şi pătruns de principiile evanghelice, se aseamănă cu acel al bătrânului şi singuratecului preot M. Popovici, fire împăciuitoare răbdătoare şi caldă cu toţi câţi s'au apropiat de el.

Născut în 1867 în com, Ardeoani-Bacău, din tinereţă s'a consacrat bisericii pe care o serveşte neclintit de 43 de ani.

„In toată viaţa mea—zice, cucernicul înfăptuitor al multor opere — m'am condus de principiul de a face bine, de a ajuta pe aproapele după puterile mele şi de a munci fără preget pentru întărirea credinţei, spre slava lui Dumnezeu".

Şi vrednicul preot s'a ţinut de cuvânt în faţa tainei divine, căci toată viaţa ca nimeni altul, a construit pe toate tărâmurile vieţii: religios, moral şi social.

Pe tărâm religios: a ajutat la reparaţia Sf. Episcopii, a bis. din Elisabeta-Doamna pe care a înzestrat-o cu daruri scumpe şi peste toate acestea a creat acatistul de rugăciuni, un adevărat pelerinaj în zilele de post, când sute şi mii de credincioşi de pretutindeni vin să se roage.

Vrednice de toată atenţia mi s'au părut aceste mişcări în tabăra credincioşilor, căci la rugăciuni săptămânale am văzut adesea că iau parte şi mari grupuri catolice din satele din apropiere, dovadă că efectele acatistului întemeiat de pr. Mih. Popovici s'au resimţit în lumea închinătorilor.

A făcut multe binefaceri cu vorba ca şi cu fapta: a ajutat pe săraci, copii de şcoală; a înzestrat câteva fete la căsătorie, a donat pentru şcoale şi biblioteci.

Pe tărâm social s'a remarcat cu distincţiune, încât Episcopia i-a conferit toate meritele şi rangurile preoţeşti.

Pe ogorul acesta pr. Mih. Popovici a avut o activitate dublă: culturală şi Cooperatistă.

A zidit şc. primară de fete din Elisabeta Dna, a ridicat un monument artistic eroilor căzuţi pentru patrie în 1918, iar mai presus, a fondat Căminul Cultural din localitate ce-i poartă numele, Acest cămin a fost înzestrat de donator cu o frumoasă bibliotecă, un mic muzeu etnografic şi medalistic, o sală de şedinţe şi alta de spectacole.

Dela 1904 părintele Popovici a fost cooperatist, de când a fundat şi Banca populară şi Federala Roman.

Iată cum înţeleg să muncească pe altarul credinţei, unii oameni cu adevărat blagoloviţi de Dumnezeu. D. L.

Informaţii

x Au fost înaintaţi parchetului locuitorii D. Bujoreanu şi N. Pantelimon din Leţcani, acuzaţi că au incendiat o şură de pae a unui vecin al lor.

x Parchetul local a deschis rechizitor contra soţilor Anuţa şi Natan Bercovici din Str. Başotă 4.

Ei sînt reclamaţi că au contrafăcut şi pus în vânzare, portmonee fără cusătură, invenţie brevetată de ieşanul Orlny azi la Viena, şi care şi-a vândut brevetul d-rei Rauchvergher din Str. Lozonschi 15.

x Parchetul a pus în libertate pe moaşa Neculau din str. Palat. Ea fusese învinuită că ar fi provocat un avort,— însă învinuirea nu era exactă.

x Eri a fost înaintată la parchet Mina Iuster din Botoşani, acuzată de furt în prejudiciul d-relor Raşela Abramovici din Str. Sfi. Lazăr şi Liza Ianovici din Str. Elena Doamna.

Parchetul i-a emis rechizitoriu.

Salariile şi scumpirea vieţii

(Continuarea din pagina I-a)

ria, Olanda, Suedia, Norvegia etc.), *reducerea salariilor s'a făcut într'o mai mică măsură, decât ieftenirea vieţii.*

De exemplu: In anul 1929, în Estonia, dacă încasai, pentru o zi de muncă, un salariu egal cu 100 de lei, îl întrebuinţai tot, pentru întreţinere. Astăzi, însă, din suta de lei încasată, nu întrebuinţezi, pentru întreţinere, decât 72 de lei. Restul de 28 de lei constitue o economie a salariatului.

De asemenea, în Jugoslavia, în anul 1929, dintr'un salariu de 100 de lei, nu economiseai nimic. Astăzi, însă, economiseşti 25 de lei, şi tot aşa în Elveţia şi St.-Unite economiseşti, astăzi 17 lei; în Anglia, Franţa şi Japonia 12 lei; în Canada, Letonia şi Polonia 10 lei; în Cehoslovacia 9 lei; în Ungaria 8 lei; în Olanda şi Suedia 7 lei etc.

Munca, repet, fizică sau intelectuală, era bine plătită şi este şi acum.

Ce se întâmplă, însă, la noi? Deşi, este ştiut, că după războiu, salariile au fost cât se poate de nedrept stabilite şi insuficiente, totuşi dela 1929 şi până astăzi, au fost reduse aproape la jumătate. (Dela 100 de lei, la 62 de lei).

Viaţa, însă, nu s'a ieftenit în aceiaşi măsură, ci ceva mai puţin (dela 100 de lei la 64 de lei) şi *este în urcare*, adică tinde să se scumpească şi mai mult. Deci, la noi, *astăzi, din 62 de lei cât încasezi, ţi cheltuieşti pe toţi şi mai rămâi şi 2 lei dator.*

S'ar părea, că diferenţa de 2 lei (din 100) dintre salarul de astăzi şi costul vieţii de astăzi, nu trebue să prezinte vreo importanţă! Intr'adevăr, n'ar prezenta, însă, NUMAI în cazul când în anul 1929, salariile ar fi fost destul de mari, încât să ajungă pentru întreţinerea salariatului şi eventual a familiei sale.

Se cuvine deci, ca astăzi, când se lucrează la noua armonizare a salariilor, să se aibă în vedere, mai ales, salariile mici şi mijlocii şi să se stabilească un minimum de salariu de 3.000 de lei lunar şi un maximum de 18.000 de lei lunar.

Celor cu studii universitare, li se poate acorda un plus o... primă binemeritată de 1500—2000 de lei lunar. Nu este prea mult, pentru cei 16 ani şi mai mult de şcoală. Au cheltuit, oamenii, bani mulţi cu învăţătura şi destulă energie. Să fim drepţi şi să dăm Cezarului ce este al Cezarului...

Numai aşa s'ar putea da fiecăruia putinţa să trăiască omeneşte şi potrivit gradului său de cultură.

Fiindcă ce poate fi mai revoltător decât unul să se răsfeţe în bogăţie, iar altul să nu poată mânca carne decât de două ori pe săptămână; unul să se plimbe în maşină de sute de mii lei, iar altul să nu aibă cu ce să-şi facă o pereche de pantofi?!...

GH. D. TICĂLOIU
profesor

Ştii tu, nu există nicio îndoială:

Nici un fel de »Cremă de lux«, »Cremă minune«, sau vreo contrafacere, nu pot înlocui Crema-Nivea. In toată lumea nu există o altă cremă de piele care să conţină »Eucerita«, substanţă neîntrecută pentru întreţinerea pielei şi pe care se bazează efectul atât de binefăcător. Acesta este tot secretul — şi costă numai câţiva Lei!

Aşa dar: Luaţi numai Crema-Nivea, nimic altceva!

CREMA-NIVEA: in cutii cu Lei 16·—, 34·— şi 72·— In tuburi Lei 30·— şi 45·—

In ce constă efectul extraordinar al extractului „GASTRO D." la vindecarea bolilor de digestie

1. Stimulează şi normalizează glandele stomacale, uşurând astfel digestiunea.

2. Măreşte motalitatea stomacului şi a intestinelor, înlăturând astfel atonia acestora.

3. Impiedică fermentaţia şi putrefacţia alimentelor introduse în stomac şi intestine, împiedicând prin aceasta desvoltarea gazelor toxice.

4. Bolile cronice de stomac, intestine, fiere şi rinichi (cu durată de chiar 10—15 ani) le vindecă complect şi definitiv. Inregistrează succese strălucite în cazuri de ulcri de stomac şi de intestine.

5. Prin efectul lui antispasmodic opreşte în 10-15 minute cele mai grele crize de ficat sau crampe de stomac şi intestine.

6. Incurajează resorbsia alimentară, măreşte producţia globulelor roşii şi prin aceasta întăreşte organismul întreg, slăbit, în urma boalei.

7. Contribue la funcţionarea normală a rinichilor şi ajută la filtrarea prin rinichi a urinei eliminate din sânge.

8. In urma efectului favorabil asupra organismului nervos, înlăturând insomnia rebelă, precum şi surmenajul.

„GASTRO-D" se află de vânzare la Farmacia Thoiss, Bucureşti, Calea Victoriei 124. Expediţii în provincie 130 lei, ramburs.

In marginea unei polemici

O lămurire „pro-domo"

a d-lui prof. dr. V. Rîşcanu

Dl. prof. dr. V. Râşcanu a deschis o polemică în jurul Epitropiei Sf. Spiridon. La atacurile d-sale, a primit riposte autorizate. Şi va mai primi un am nunţit răspunsul Epitropiei, — răspuns despre care se spune că va fi interesant şi plin de surprize.

Insă d. prof. Râşcanu a primit şi o riposta lăturalnică şi neautorizată. Vorbind despre acesta cu d-sa, fostul prim-efor al Spiridoniei ne a comunicat cele ce urmează:

„De multe ori, când a fost chestiunea ideii de dreptate şi adevăr, am intrat în conflict cu prietenii politici ca şi cu adversarii. Conştiinţa îmi reproşează că n'am putut păstra totdeauna această atitudine.

Am luat atitudine şi contra directivelor pe care eu le credeam greşite, ale partidului meu, fără să desmint şi să retractez nimic. Probă, atitudinele mele în parlament în timpul guvernului Vaida, când am luptat contra măsurilor reacţionare: stare de asediu, conflicte muncitoreşti şi unele măsuri economice reacţionare, cum a fost tendinţa de protejare a băncilor prin legea conversiunei.

Am avut relaţiuni de prietenie personală cu unii fruntaşi ai partidului liberal din Iaşi. Dar dacă liberalii prin prietenie înţeleg foloase, atunci, făcând un astfel de bilanţ, foloasele acestei prietenii le-au avut prietenii mei liberali. Aşi dori ca unul măcar din aceşti prieteni să mă desmintă deadreptul în faţă şi să-mi arate cu ce le sunt dator. Am avut această atitudine faţă de liberali, fiindcă aveam credinţa că nu trebue rupte toate punţile de legătură între fruntaşii a două partide ce au răspunderea conducerei Moldovei şi a Iaşului nostru părăsit.

Dar când la o astfel de atitudine aceşti conducători au răspuns prin arestarea mea în Târgul Pârliţi în timpul alegerilor din 1927 şi prin maltratarea mea la Târgul-Frumos în alegerile din 1933, m'am convins că raporturile cu liberalii înseamnă o sinistră iluzie.

Fiecare din aceşti prieteni liberali îmi este dator cu servicii, prieteneşte făcute. Eu nu le sunt dator cu nimic: Căci membru în Consiliul de Administraţie la C. E. K. sunt ales din partea deponenţilor ale căror interese le apăr cu o neobosită stăruinţă. Membrii ce reprezintă interesele deponenţilor sunt păstraţi în conformitate cu legea şi cu uzanţele, încât nu se poate pune chestiunea să fiu sau nu menţinut în această situaţie, de partidul liberal. Suma mijlocie ce încasez dela C. E. K., afară de deplasări, este de 35.000 (treizeci şi cinci mii) lei anual.

Deasemeni pentru soţia mea nu se poate pune cazul, că este sau nu menţinută de liberali ca Directoare; este directoare dela 1926, definitivă, conform legii.

Iau act de afirmarea „*Comentatorului*" că am început atacul meu „aproape de sfârşitul guvernării liberale".

Atacul meu contra liberalilor îşi are punctul de plecare în administraţia Epitropiei Sf. Spiridon, fapt ce atrage distrugerea asistenţei spitaliceşti în Iaşi şi Moldova şi lovirea învăţământului clinic al Facultăţei de Medicină din Iaşi. Am apărat şi voi apăra interesele Spiridoniei, nu dintr'un spirit îngust de politician, cum caută să se interpreteze intervenţia mea, ci cu durerea aceluia, care s'a trudit uneori până la extenuare să contribue la ridicarea acestei străvechi instituţii filantropice care a constituit *gloria moldovenească* în chestiune de asistenţă socială şi medicală pentru ajutorul celor mulţi şi desmoşteniţi"—a încheiat d. prof. dr. Râşcanu declaraţiile d-sale.

C. VLAD

Concluzii defavorabile ale poliţiei

în jurul incendiului din str. Uzinei

Poliţia a înaintat ieri parchetului un voluminos dosar cuprinzând cercetările integrale făcute în legătură cu incendiul la fabrica de bolangerie a d-lui Aronovici din str. Uzinei. Dosarul cuprinde peste 30 pagini cu declaraţii ale martorilor.

In adresa chesturei, care însoţeşte dosarul, se arată că există o flagrantă contrazicere în depoziţia unor martori, şi anume în depoziţia lucrătoarei Elena Grădinaru şi a focarului Dumitru Iuga de la fabrica Aronovici.

Se mai arată că d. Aronovici era asigurat pentru sumi destul de importante la Societăţile de Asigurare „Generala" şi „Naţionala".

Societăţile respective au trimis şi ele adrese parchetului prin care solicită o atenţie deosebită în cercetarea d-lui Aronovici, dat fiind faptul că la fabrica d-sale au mai izbucnit incendii în diverse rânduri, iar societăţile au fost obligate a plăti asigurarea.

Dosarul cu actele dresate a fost deferit cabinetului de instrucţie, pentru complectarea cercetărilor.

REP.

„Studio Coreografic"
la TEATRUL NAŢIONAL
Clasă de copii şi adulţi.
Se predă balet clasic şi de caracter, dansuri acrobatice, gimnastică ritmică sub conducerea d-nei
MALVA TAVRIDOVA
prima balerină dela Opera rusă, fostă maestră de balet la Teatrul Naţional Cernăuţi.
Informaţii şi condiţiuni se pot obţine zilnic între 4—6 la Agenţia „Braşcu"
Cursurile încep la 1 Octombrie 1935

Asasinatele din Ciurchi

Incă nu se cunoaşte identitatea a 4 din victime

Atitudinea enigmatică a lui Tcaciuc

Cazul celor şase cadavre găsite în str. Baciu No. 16, a ajuns basmul cu cocoşul roşu. Afacerea îşi schimbă aspectul dela o zi pe alta.

Toate acestea, din cauza atitudinei enigmatice a lui Tcaciuc.

Supus la diverse regimuri criminalul tăgădueşte mâne ceiace recunoaşte azi.

La început, Tcaciuc a negat tot ce i se punea în sarcină. Dar după trei zile dela anchetare, el a furnizat o declaraţie pozitivă: recunoaşte că a ucis pe tânărul, Wilhelm Cucuruz, fost comisionar în serviciul hotelului „Schiller".

Poate că declaraţia aceasta nici n'ar fi fost luată în seamă, dacă n'ar fi venit două confirmări: din serviciul susnumitei întreprinderi a dispărut persoana cu numele Wilhelm Cucuruz; iar după câteva zile, apare un om necăjit din Suceava, venit în Iaşi să dea de urma fiului său. Şi l-a aflat mort, ucis în împrejurările cunoscute.

Aşa dar, în toată afacerea această un singur fapt perfect stabilit: Tcaciuc a ucis pe Wilhelm Cucuruz.

Dacă în adevăr Tcaciuc este şi asasinul celorlalte victime ale căror cadavre s'au găsit în str. Baciu,—atunci care le sânt numele ?!

Până acum, cu toate intervenţiile gazetarilor, nu s'a obţinut numele celor patru victime. Organele anchetatoare au refuzat să le divulge,—motivând că aceasta ar fi „în interesul cercetărilor". Nu ştim cam cum ar veni asta. Credem că tocmai cunoscându-se numele acestor victime, sporea dela început lumina în cazul misterios din Ciurchi.

Apoi, — când Tcaciuc s'a decis să meargă pe calea mărturisirilor şi a pomenit de Wilhelm Cucuruz, nu-i era indiferent dacă spunea cum îi cheamă şi pe ceilalţi? B nuim mai curând că nici anchetatorii nu cunosc numele celor patru, deoarece Tcaciuc n'a dat lămuririle necesare.

•

Vine acum la rând o altă chestiune: ce legătură are Tcaciuc cu asasinatele săvârşite asupra Mariei Sachelărescu, Vasile Zugravu, victima dela Moara de Vânt şi alte crime comise aici, în Iaşi?

Latura aceasta a afacerii, iarăşi nu-i limpezită.

Sânt unele indicii de vinovăţie contra lui Tcaciuc; însă tăgădueşte.

In ce priveşte pe Elena Ciurlă, Dumitru şi Maxim Ciurlă şi Şindrilaru pe care Tcaciuc îi arată complici, — rămâne încă de stabilit situaţia lor.

Astfel stând lucrurile, credem că investigaţiile anchetatorilor se vor îndrepta şi pe alte tărâmuri, iar Tcaciuc va mai fi lăsat puţintel să se hodinească!

ADMAR

S'a furat mantia arhierească

a Episcopului de Constanţa

Constanţa 25.—Preotul diacon Grigore Ţurcanu dela episcopia Tumisului, călătorind într'un autobuz dela Oltina spre Constanţa, a pus pe acoperişul maşinii un cufăr cu mai multe odăjdii de preţ, printre care se afla mantia arhierească a P. S. S. episcopului Gheraatie. Pe drum însă, cufărul a fost furat.

Se fac cercetări.

Examenile de admitere

şi reînscrierile

la Facultatea de Drept din Iaşi

Cu începere de la 25 Septembrie crt., se primesc înscrierile, ca şi reînscrierile la Facultatea de Drept, cum şi înscrierile pentru examene, după cum urmează:

A.—Privitor la *concursul de admitere în facultate.*

Intre 25 Septembrie şi 15 Octombrie se primesc înscrierile pentru concursul de admitere în facultate.

In acest scop candidaţii vor depune la cancelaria facultăţii actele necesare (diploma de bacalaureat, extractul de naştere, act de naţionalitate, certificatul de satisfacere a serviciului premilitar) declaraţia de înscriere şi cu declaraţia de respectarea regulamentelor şcolare.

Recipisa achitării taxelor şcolare la Rectorat, ca şi la Facultate; şi taxa de 100 lei pentru concurs.

Până la ţinerea concursului, fiecare candidat va trece pe la asistenţa medicală a facultăţii şi va depune apoi la dosar fişa individuală de sănătate.

B.—*Pentru înscrierile la examene:*

Inscrierile se fac numai între 25 Septembrie şi 7 Octombrie, fiecare candidat achitând taxele de examene şi dovedind acoperirea la zi a restului de taxe către facultate şi Rectorat.

Nu se primesc înscrieri la examene de cât a acelora neexmatriculaţi şi care au dat cuveni a cerere de reînscriere pentru anul următor, sau cerere de păstrare deschisă a matriculei pentru acei care au absolvit trieniul academic (achitându-se taxele în regulă pe trecut şi anul ce urmează).

Orice cerere de păsuire de taxe, fracţionări, etc. nu se mai admit.

C.—Orice student, pentru a'şi păstra matricola deschisă, va fi obligat a prezenta cuvenita cerere de reînscriere; altfel riscă a fi considerat exmatriculat.

Aceste cereri se primesc între 25 Septembrie—15 Octombrie (iar în cazul când are de dat şi examene, între 25 Sept.—7 Octombrie) şi se vor achita taxele în regulă şi integral.

D.—La fel se procedează şi pentru doctorat.

Informaţiuni

x *Ajutoarele* acordate populaţiei evreeşti nevoiaşe de către Comunitatea Izraelită, au variat între 200-300 lei de persoană.

In total au fost ajutoarate 200 persoane.

După cât ni se afirmă, Comunitatea Izraelită a împărţit anul acesta până în prezent, ajutoare băneşti în sumă de 300 mii lei.

x Cabinetul 2 de instrucţie a dat ordonanţă de trimitere în judecată pentru furt în contra lui V. Tcaciuc şi a concubinei sale Elena Ciurlă, actualmente cercetaţi în legătură cu cele 6 asasinate descoperite în Casa din Str. Baciu.

x **Dr. Brener** *specialist, mamoş*, boli de femei. Cons. 2—8 d. m. in str. Banu.

x **Societatea Prietenii Universităţii**, invită pe toţi membrii Consiliului său de Administraţie să ia parte la şedinţa de *Joi 26 Septembrie ora 17 jum.* care se va ţine în sala Colegiului Universităţei cu următoarea ordine de zi:

1. Darea de seamă sumară asupra activităţei de până acum,

2. Stabilizarea programului de recepţiune pentru Ieşenii dela Bucureşti, care vor sosi la 13 Octombrie pentru „luna Iaşilor".

3. Diverse chestiuni privitoare la funcţionarea Societ.

x Dl. Mihail Vasiluţă licenţiat în litere şi filosofie, a fost numit pe ziua de 24 Sept. director la Şcoala de Meserii din Moineşti jud. Bacău.

x **Conflictul de muncă de la brutării.**—Eri după amează s'au întrunit la Inspectoratul muncii din localitate patronii şi lucrătorii brutari pentru a lua ultimele hotărâri în ceiace priveşte conflictul de muncă ivit în ultimul timp.

Cu toate străduinţele depuse de inspectorii muncii, nu s'a putut determina o înţelegere, ambele părţi rezistând în punctele lor de vedere.

In consecinţă conflictul a fost trimis pentru arbitraj obligator la judecătoria de muncă.

Camera de Comerţ împarte ajutoare

Un număr de comercianţi evrei scăpătaţi, s'au prezentat ieri la Camera de Comerţ cerând să li se acorde unele ajutoare în vederea serbătorilor.

D. Miluţă Sane care a primit delegaţia de comercianţi, a promis că va căuta fondul necesar de ajutorare.

D-sa a avut o consfătuire cu d. prof. I. Botez şi Gr. Profir în această privinţă şi s'a hotărât să se acorde o serie de ajutoare.

Ajutoarele vor fi împărţite mâne.

Informaţii

x *Dl. Docent Dr. Emil Hurmuzachi, conferenţiar universitar, reîntorcându-se în localitate, şi-a reluat consultaţiile în cabinetul d-sale din str. Sf. Atanasie No. 1 (2—4 d. a.)*

x Nevrostenia, surmenajul, slăbiciunile cerbrale şi musculare precum şi debilităţile nervoase se combat cu efect sigur întrebuinţnd: SIROPUL HIPOFOSFIT COMPUS WERNER. Preparat de Farmacia Werner—Iaşi. 8

x Pentru „Monitorul Oficial" orice publicaţii, pierderi, citaţii se primesc la administraţia ziarului „Opinia".

† Gheorghe Radu

S'a dus în lumea de apoi, stingându-se ca o lumânare, bătrânul pensionar Gh. Radu fost inspector general al poştelor.

Model de conştiinciozitate şi meticulos până la cele mai mici amănunte, Gh. Radu cerea colaboratorilor săi muncă şi virtute.

Era un devotat al muncii. Pentru el nu exista repaus, o vacanţă; ci numai o fericire discretă — familia şi prietenii.

Pus în serviciul patriei 1877, dă dovadă de cele mai frumoase sentimente patriotice, pătruns fiind de marele simţământ al datoriei pentru ţară.

Prin blândeţa şi caracterul nobil cu care a fost înzestrat, Gh. Radu şi-a atras simpatii de pretutindeni şi lasă regrete unanime; căci prin moartea sa familia pierde un soţ şi un tată ideal, societatea un prietin devotat.

Gh. Radu pleacă în lumea amintirilor, cu profunda mulţumire de a fi fost unul din vrednicii români, cari s'au trudit să-şi facă datoria, până în ultima clipă a vieţii.

Mihail M. Barbu student

Cereţi chiar la farmacie Noval.
La răceli, junghiuri, dureri de şale, luaţi Noval.
Dentiştii cei mai renumiţi, recomandă Noval, la dureri de dinţi.
Noval calmează şi nu atacă organismul.
Noval înlătură durerile de cap cele mai rebele şi le înlătură imediat cu Noval.
Noval suprimă durerea.
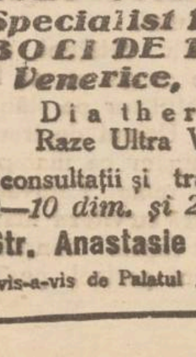

Mâine Joi dimineaţa
dela 9—2 inaugurarea
ROXY
matineu popular
cu preţuri reduse 6 şi 8 lei intrarea plus taxele
reprezintă întregul program de după masă
Minunea dela Maglavit
PETRACHE LUPU
vorbeşte mulţ me.
Fecioarele din Wimpole Street cu Norma Sherer
şi Un îngeraş de fată cu Shirley Temple

LA PAŞCANI
Librăria şi Depozitul de ziare
I. M. HAIMOVICI
vinde cărţi
şi requisite
cu mari rabaturi

La dureri reumatice, luaţi Noval

DOCTOR
SOLO SCHREIFEL
Specialist în BOLI DE PIELE Venerice, syfilis
Diathermie
Raze Ultra Violete
consultaţii şi tratamente
8—10 dim. şi 2—9 seara
Str. Anastasie Panu 70
(vis-a-vis de Palatul Administrativ)

Pomada Balsamo
medicament ideal pentru îngrijirea pielei
vindecă:
exemele, buboaie, bube, picingene, coşuri, rocii de la copii, opăreala din cauza căldurei. Rezultate uimitoare.
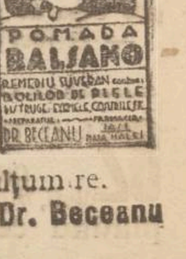

Scrisori de mulţumire.
Dep. Farmacia Dr. Beceanu

LA SOCEC
Părinţilor preţuri scăzute
Elevilor cadouri frumoase

ULTIMA ORĂ

Accidentul de automobil

al fruntașului băcăoan d. Nădejde

Vice președintele organizației național-țărăniste din Bacău, d. Nădejde, fost deputat și prefect de județ, a suferit un accident de automobil în timp ce venea spre Iași pentru a participa la consfătuirea șefilor organizațiilor din Moldova, ținută Luni seara la d. senator N. Gheorghiadi. Accidentul s'a întâmplat chiar în apropiere de Iași.

Mașina în care călătorea d. Nădejde, și-a defectat bara de direcție, rostogolindu-se în'r'un șanț.

Insoțitorul mașinei a scăpat neatins, iar d. Nădejde a suferit o fractură a claviculei.

Fostul deputat băcăoan a fost imediat adus la Iași și internat în clinica II chirurgicală a d-lui prof. dr. I. Tănăsescu. Primele îngrijiri i-au fost date de d. dr. Barbelian. Starea rănitului e în afară de orice pericol.

Ieri după amează, fostul deputat Nădejde a fost vizitat la spital de d-nii prof. Costăchescu și Râșcanu.

Probabil că Joi, d. Nădejde va fi supus unei intervenții chirurgicale.

Starea sanitară

a Iașului

Ședința Consiliului de higienă

Consiliul de higienă al municipiului s'a întrunit aseară, sub președenția d-lui dr. N. Cădere, medic-șef.

Mersul boalelor contagioase este oglindit de cifrele următoare:

Dela 28 Iunie și până azi: 79 cazuri de scarlatină, 34 de febră tifoidă și 2 de tifos exantematic.

Scarlatina, după arătările d-lui dr. Cădere, are un caracter ceva mai grav. S'au înregistrat case în care s'a constatat scarlatina în anul trecut și deopotrivă în anul acesta. Cu toate greutățile ce au avut de întâmpinat medicii la deschiderea școalelor, nu s'a'u găsit în școli de cât 8 cazuri de boală.

Cu privire la scarlatină, d. profesor dr. Alexa dă o serie de explicațiuni tehnice, foarte interesante.

Privitor la *febra tifoidă*, d. dr. Cădere, spune că analiza evidențiază în unele cartiere, că apa e contaminată, la instalațiile particulare.

Consiliul se unește cu părerea medicului șef de a se cere primăriei închiderea apei la acele instalații.

Cei doi bolnavi de *tifos exantematic* sunt basarabeni. Toate măsurile sanitare au fost luate.

Consiliul a acordat apoi 68 autorizații pentru diferite specii de comerț și s'au respins 17 cereri. S'au acordat câteva autorizații pentru industrii; s'au acordat termene pentru altele. Unele cereri au fost respinse

S'a convenit a nu se mai acorda autorizații de băcănie și procopie în interiorul Halei. S'au prescris o serie de măsuri sanitare unui import și export de paseri, în vechiul local de lângă Abator.

DAN.

S'a sinucis o studentă din Iași

aruncându-se în fața trenului

In urma unei certe avute cu părinții ei, tânăra Kiperschmidt din Tighina, studentă în anul III, la facultatea de litere din Iași, și-a pus capăt vieții aruncându-se înaintea trenului de Galați,—pe când trecea în dreptul stației Tighina.

D-ra Kiperschmidt a mai încercat într'un rând să se sinucidă, dar atunci a fost salvată.

Banditul Șuhan a atacat

primăria din Cotnari

Pe cale particulară aflăm că banditul Șuhan ar fi atacat primăria comunei Cotnari, jefuind-o, după care a dispărut trăgând câteva focuri de armă în aer pentru a întimida pe urmăritori.

Până la închiderea ediției, n'am putut obține amănunte.

Știri polițienești

Un jaf în str. Procopie

Un jaf îndrăzneț s'a comis la d. Isac Ițicovici din str. Procopiei 18.

Femeea Maria Nucu care fusese în serviciul d-lui Ițicovici s'a introdus în locuință prin chei potrivite și a răscolit totul. A furat haine, lingerie, lucruri casnice veselă de argint,—în valoare totală de 20 mii lei.

Maria Nucu este cercetată la poliție.

— D. Gh. Iancu băcan din str. Lăpușneanu 13, s'a plâns la poliție că din serviciul d-sale a dispărut C-tin Ghimpu, furând marfă.

— Din atelierul de croitorie al d-lui Leon Blumenfeld (str. Palat 8) s'a furat un costum de culoare gris.

— D. Mihai Corlăteanu din sculeni (Iași) a reclamat că în librăria „Socec" din str. C. Vodă i s'a furat din buzunar suma de 800 lei. Nu știe cine ar putea fi hoțul.

— A fost condus la poliție pungașul de buzunare Moritz Bercu din Str. Uzinei 32, care-și căuta „clienți" printre săteni, în strada Anastasie Panu.

— A reclamat Toma Pînzaru din str. Verdeș 21 că în piața Halei i s'a furat 3 mii lei.

Rep.

82 I. C. Brătianu cumpără AUR dinți, bijuterii etc plătind cel mai bine

Informații

x Din București se anunță că guvernul studiază mijlocul de a spori contribuția pentru înzestrarea armatei.

x Copiii dela Orfelinatul evreesc din str. Mârzescu au fost acum câteva zile la cimitirul israelit și au asistat la solemnitatea pomenirei sufletului acelu'a ce a fost Herș Bergher, care a făcut importante donațiuni acestei instituții.

S'a servit apoi o masă orfanilor, de către d-na Bergher, soția defunctului.

x Mai mulți cetățeni din str. Areu ne roagă să ne facem interpretul lor pe lângă conducerea Uzinei de tramvaie și să rugăm ca manipulanții să nu mine tramvaele pe acea arteră cu viteza maximă, întrucât faptul constitue un permanent pericol pentru pietoni.

Pregătirea consfătuirei ministeriale dela Iași

Inaugurarea Expoziției locale - Constituirea Soc. apelor

D. ministru Victor Iamand continuă turneul de întruniri în regiunea Iașilor.

Eri a avut loc o importantă manifestare politică la Bivolari. In afară de discursuri, s'a venit efectiv în ajutorul locuitorilor de prin părțile locului, d. ministru Iamandi și d. prefect Zipa a împărțit diferite sumi ce bani populației nevoiașe și așezămintelor bisericești și culturale.

Meritul reușitei întruniri de ieri revine d-lui Mircea Bădărău, senator.

Azi, echipa guvernamentală poposește la P. Iloaei.

Turneul va continua până pela mijlocul săptămânii viitoare. Reuniuni mai importante vor fi la Tg. Frumos, Sculeni și Ungheni.

Ultime întruniri i se va da un caracter de mare manifestație politică. Va avea loc la Osoi și vor participa toți fruntașii liberali.

*

Eri seara d. ministru Victor Iamandi a stabilit un program de ceiace ar trebui să se discute la conferința ministerială dela Iași.

După propunerea ministrului Iașilor, conferința va urma să aibă loc între 7-10 Octombrie, adică înainte de congresul Uniunii orașelor.

Conferința se va ține la Prefectura de județ și vor participa toți parlamentarii și capii de instituții din Moldova.

Va fi o conferință de lucru și nu cu fațetă politică de felul celeia unde are loc azi la Constanța.

D. prim ministru va intra mâine în posesia propunerilor d-lui Iamandi.

*

Duminică, cu mare fast va avea loc inaugurarea expoziției „Lunii Iașilor". Va lua cuvântul și d. ministru Iamandi.

Cum cel mai târziu Joia viitoare d. Iamandi se va reîntoarce la București, urmează ca până atunci să se constitue Societatea Apelor. D-sa ține ca la deschiderea Parlamentului, societatea pentru apă să fie fapt îndeplinit.

Azi sau mâine se va numi comisia de studiere a statutelor.

Banii,—adică restul de 15 milioane lei în contul împrumutului făcut de stat la C. E. C. pentru stingerea datoriilor față de Iași,— vor intra în cassa primă iei până la 15 Octombrie.

ȘBILȚ

Se așteaptă un eveniment însemnat

care e posibil să aducă pe d. Dinu Brătianu în fruntea guvernului?

București 25.—E vorba a se produce un eveniment însemnat, în legătură cu întoarcerea unui personaj în țară.

Ziarul „Zorile" precizează că, în această privință, d. ministru dr. Agelescu ar fi avut o misiune la Viena (d. dr. Angelescu își dezminte)

Tot „Zorile" adaogă că se discută formațiunea unui cabinet liberal prezidat de d. Dinu Brătianu.

Accentuăm însă că știrea trebue primită cu toată rezerva.

Consfătuirea dela Constanța

Azi are loc la Constanța consfătuirea ad-tivă, cu care prilej d. Tătărescu va face declarații importante.

Conferința se ține la primărie; apoi la ora 2 se va servi dejunul la cazinoul Mamaia; iar seara un ceai la d. ministru Sassu.

In astăseară membrii guvernului se vor înapoia la București.

Guvernatorul

S'a trimis la Monitorul Oficial decretul prin care d. Mitiță Constantinescu e numit guvernator al Băncii Naționale.

Posibil ca tot astăzi să apare decretele de complectare a guvernului în felul știut

La Naț.-țărăniști

Azi sosesc în București d-nii Mihalache, dr. Lupu, Madgearu, M. Popovici etc. pentru a participa la ședința de mâne a delegației permanente. Posibil să sosească și d. Maniu.

Pregătirea - Premilitară

INȘTIINȚARE

Se aduce la cunoștința tinerilor premilitari, aparținînd de Subcentrele universitare, școlare și municipale ale Municipiului Iași următoarele:

Toți tinerii premilitari cari sunt înscriși în asociațiile sportive locale, sau cari, fără a fi înscriși, practică sporturile (Foot-ball, Baskett-bal, Wolley ball) sau sunt amatori și cu aplicațiune spre exercițiile sportive, sunt convocați pentru Sâmbătă 28 Sept. a.c. ora 18, la sediul Inspectoratului P.P. al Municip. Iași (fostul local al Chesturei str. Cuza-Vod) pentru a li se face o comunicare.

Inspectoratul Preg. Premilitare al Municipiului Iași.

Un oficiu pentru găzduirea vizitatorilor

Primăria înștiințează:

Intrucât în cursul lunii Iașilor se anunță foarte mulți vizitatori; în vederea bunei lor găzduiri facem apel la toți cetățenii cari au camere disponibile și pe care ar putea să le închirieze, să aibă bunavoința de a comunica la *Oficiul de găzduire* care s'a înființat pe lângă Primăria Iași, anunțând numărul camerilor, paturilor și a persoanelor ce pot fi găzduite.

Se aduce totodată la cunoștință că pentru tot timpul cât va dura luna Iașilor, nu vor fi supuse la nici o taxă și nici un impozit, iar simpla înscriere la acest oficiu ține loc de autorizare.

Primăria Municipiului Iași

Vaidiștii și-au organizat

„cămăși negre"?

O demonstrație la Alba-Iulia

„Naționalul Nou" anunță că, la consfătuirea „Frontului Românesc" ce a avut loc recent la Cluj, s'a hotărât ca după cele patru mari congrese dela Cluj, Sibiu, Satu Mare și Hunedoara, să aibe loc în a doua jumătate a lunii Octombrie, o mare demonstrație la Alba Iulia.

Se afirmă că, cu acest prilej, d. Vaida va primi defilarea a 10.000 de „Cămăși negre", organizată de către d. V. Tilea.

Un flăcău vrea să se însoare

cu mama lui vitregă

Botoșani 25.— Femeia Catinca Buhăceanu a reclamat parchetului, că fiul ei vitreg anume Mihail Buhăceanu, o terorizează deoarece nu vrea să se... căsătorească cu dînsul.

Intr'un rând Mihail Buhăceanu indignat că mama sa vitregă îi refuză propunerea, a jefuit-o de o importantă sumă de bani și obiecte de valoare.

Se cercetează.

Un mire ucis la nuntă

Isprava unui rival gelos

Botoșani 25.— In timp ce se oficia nunta flăcăului Const. Chetraru din com. Vorona, unul din nuntași anume Mihail Toma s'a năpustit asupra mirelui, omorându-l cu lovituri de cuțit. Criminalul s'a repezit apoi printre nuntași, rănind pe câțiva.

Mihail Toma a fost arestat și-a declarat că a comis crima întrucât iubea pe mireasă.

A ÎNGHIȚIT

un șarpe

Bălți 25.—Tânărul V. Ursache (originar din Tighina) a adormit pe câmp; i-a intrat un șarpe în gură și s'a introdus în stomah.

Ursache a fost internat în spital.

x Pentru examenul de absolvire la seminarul teologic „Veniamin Costache" din Iași, a fost numită următoarea comisiune:

Prof. D. Boroianu președinte, pr. Negoiță, I. Rizescu, Gh. Barbu și O. Gheorghiu, membri.

x Este cercetat la poliți A. Bondăr din Chișinău, reclamat de Ion Ciobanu din Dorohoi, pentru agresiune.

La nevoe Anglia

va interveni cu armele împotriva Italiei

Din Geneva se anunță că situația diplomatică a rămas neschimbată și poate fi considerată ca gravă.

După consiliul de miniștri ținut ieri la Roma s'a văzut că d. Mussolini încearcă numai să cîștige oarecare simpatie a lumii; — dar reesă precis că dictatorul Italiei nu recunoaște Societății Națiunilor dreptul de a hotărî în conflictul italo-abisinian.

Mîne se întrunește consiliul Soc. Națiunilor pentru a examina situația. Prevederile se mențin pesimiste.

*

Italia își continuă neturburată, pregătirile de război.

Ieri guvernul italian a decis ca toți reformații militari din clasele 1901—1914 să fie revizuiți și eventual încorporați.

La Addis-Abeba se iau deasemenea măsuri militare și se așteaptă izbucnirea ostilităților.

O înțelegere nu pare posibilă. Guvernul etiopian ar fi dispus să cedeze provinciile Ogaden și Aussa, și să cedeze italienilor —contra plată—concesiunea construirei unei căi ferate. In plus, câteva mici avantaje economice. Or, asemenea propuneri sânt respinse categoric de d. Mussolini.

*

Din cercurile britanice de la Geneva se precizează că guvernul englez este definitiv angajat în politica de apărare a pactului Societății Națiunilor. Nu se va abate de la această politică în care e angajat prestigiul imperiului britanic.

Guvernul din Londra speră că vor fi suficiente sancțiunile economice și financiare împotriva Italiei. Insă la nevoe, va recurge și la sancțiuni militare.

ORA 12

Regele Suediei

victima unui accident

Stockholm 25.—M. S Regele Gustav a suferit un accident de călărie, destul de grav. Pe când Suveranul venea călare pe șosea, calul a făcut un pas greșit și a trîntit pe călăreț la pămînt.

Regele, cu răni serioase pe corp, a fost transformat la Stockholm.

MAX BAER

învins de JOE LOUIS

New-York 25. Un important match de box s'a disputat aseară între Max Baer și boxerul negru Joe Louis.

In primele două reprize Louis a fost net superior.

La rundul 3, Baer a căzut la pământ. La rundul 4 Baer era însângerat și complect extenuat. Arbitrul a ordonat să fie scos din ring, iar Joe Louis a fost declarat învingător prin Knok-out.

Vitrina magazinului EDUARD expune ultimele noutăți pentru sezon.

Lămpi electrice inoxidabile La Cristal

Pățania unui sătean

care a adormit în căruță

Cărăușul Nichita Timuță din Pârlița-Bălți venind la Iași cu marfă, a adormit în căruță.

Indivizii Gheorghe Coteț Mihai și Ion Căpăceanu și Simina Ion din Tg. Frumos văzând pe Timuță adormit, au oprit caii, l-au luat pe acesta adormit din căruță, după care au descărcat mărfuri de peste 50.000 lei; după acestea l-au suit pe „adormit" în căruță și au dat drumul cailor.

Cărăușul trezindu-se mai târziu a reclamat cazul jandarmilor, care începând cercetări, au descoperit pe făptași și o parte din marfă.

Indivizii au fost arestați.

x *Agresiune.*— La poliție s'a prezentat astăzi dimineață d-na Adela Goldman din str. Aron Vodă 40, reclamând că a fost victima unei agresiuni din partea chiriașei ei d-na Malca R. Marcu. D-na Goldman cere să se ia măsuri.

Se fac cercetări.

x DECLARAȚIE.—Subsemnata Elena Olinic din str. Sf. Teodor 18, pierzând buletinul biroului de populație cu nr. 51291 din 1 Sept. 1934, îl declar nul și fără valoare în mânele oricui s'ar găsi.

x **Ochelari** speciali cu prețuri de concurență la optica **Maiman** Piața Unirei.

MODE GISELLE
Strada Săulescu 2 (colț cu Piața Unirei)
aduc la cunoștința onoratei clientelă că cu ocazia
Lunei Iașilor
m'am asortat cu tot felul de pălării de dame, care le vând de'a 80 lei în sus.

Tot Iașul mâne Joi dim.
LA ROXY
matineu popular cu 6 și 8 lei intrarea plus taxele.

Pentru sănătatea ochilor Dvs., adresați-vă numai magazinului de specialitate

Optica modernă ARGUS
IAȘ —LĂPUȘNEANU 43
vis-a-vis de Hotel Palace
Calități superioare
Prețuri moderate

ANUL XXXI No. 8539

ABONAMENTE

Lei 350 . . . . pe un an
„ 180 . . . . „ 6 luni
„ 90 . . . . „ 3 „
„ 1000 . . . . Instituții publice

ATELIERELE TIPOGRAFICE
IAȘI. — STR. LAPUȘNEANU 37

Telefoane { Redacția 391 / Administrația 394 / Serviciul de noapte 367

1 LEU

OPINIA

Ziar popular cotidian

VINERI 27 SEPTEMBRIE 1935

PREMII GRATUITE | SERIA 62-a OPINIA

Bon No. 53

APELUL LA ARMONIE

al d-lui prim-ministru Tătărescu

In declarațiunile făcute ieri la Constanța, d. prim-ministru G. Tătărescu a examinat activitatea opoziției și a caracterizat două atitudini:

1) O atitudine de aventură, cu accente ireverențioase la adresa factorului suprem, — e vorba de „Frontul Constituțional" (averescano-georgist); 2) și o atitudine anarhică cu

D. G. TATARESCU

intenția de a răsturna guvernul prin mijloace violente, — aluzie la național-țărăniști.

Caracterizările sânt ale d-lui Tătărescu (nu ale noastre).

Celei dintâi formațiuni de opoziție („Frontul Constituțional") d. Tătărescu îi răspunde că: *în activitatea de aproape doi ani, guvernul a lucrat pe cont propriu, având mânele complect libere.* Adica, șeful guvernului își ia întreaga răspundere, și deci nu-i adevărat că s'ar pune la adăpostul Coroanei.

Național-țărăniștilor, — d. Tătărescu le cere armonie, înțelegere, conlucrare în interesul țării. Adica, să renunțe la mijloace violente de luptă, — subînțelegând că le va veni normal rândul la guvernare, după retragerea partidului liberal.

Dificultatea este însă că nat.-țărăniștii voesc să vie *acum*, câtă vreme liberalii ar avea plăcerea să mai steie. Iar pe de altă parte, d. Mihalache e prea mult angajat în campania de răsturnare, ca să primească a da înapoi.

Să vedem, totuși, ce va răspunde delegația permanentă nat.-țărănistă, convocată pentru astăzi.

Dar va mai rămâne, în orce caz, o greutate. N'ar putea consimți la „armonie" Frontul Constituțional ce s'ar vedea sacrificat. Ci tocmai și-ar spori îndârjirea. Și astfel nu va putea fi liniște în politica internă.

Și în definitiv, nu poate fi liniște câtă vreme preocuparea principală — chiar exclusivă — a partidelor noastre, este cucerirea puterei și asaltul la buget.

X.

Și germanii își pregătesc flota

In aceste vremuri critice, își pregătesc și germanii flota de război. In clișeu, două submarine germane nou construite, care au sosit în canalul Kiel. Se știe că o escadră germană evoluează în Baltica, în fața portului Memel, ca o intimidare la adresa Lituaniei.

Din toată lumea

Teroare sanitară

Supravegherea sanitară e bună și necesară, — dar cu condiția să fie făcută cu socoteală.

Din păcate, din an în an, controlul sanitar și-a extins domeniul de activitate, ajungând uneori a deveni vexațiune.

In loc de auxiliar al vieții omenești, sanitarul tinde a deveni un despot. Controlul sanitar se transformă într'o adevărată teroare sanitară.

Așa poate fi caracterizat cazul scandalos, ce s'a întâmplat de curând la un liceu de fete din Chișinău. Examinarea medicală a elevelor, obișnuită la începerea cursurilor școlare, a devenit o scandaloasă înjosire. Elevele de curs superior au fost obligate la un examen intim, — ca prostituatele!

E desigur, un urît atentat la demnitatea ființei omenești. Nici un medic și nimeni altul n'are dreptul să exercite asemenea lucruri, fără cererea expresă a persoanei în chestie, — eleva, sau tutorii ei (și în cazuri cu totul speciale, parchetul).

Deci, să se ia deîndată măsuri împotriva zeloșilor de la Chișinău, și să se evite pe viitor, odată pentru totdeauna, asemenea procedee sălbatice și rușinoase.

Surprizele pescuitului

Când mergi la pescuit cu undița, se întâmplă câteodată, în loc de pește, să scoți un galoș, un broscoi sau o tigae spartă. E însă cu totul rară pățania d-lui Schwartz, un funcționar modest al unei bănci din Frankfurt.

D. Schwartz s'a dus să prindă pește în râul Mein. A aruncat undița chiar lângă mal, într'un loc ascuns de un mic boschet; și dintr'odată aude un țipăt.

Ce se'ntâmplase?

Undița nimerise... o frumoasă fată de 18 ani care făcea baie. Iar încrăcitul de cârlig se înfipsese într'o parte delicată a corpului.

Și din una în alta, rezultatul a fost că tânăra pereche s'a căsătorit. Astfel se poate spune, cu drept cuvânt, că d. Schwartz și-a pescuit nevasta...

Riviera din Crimeia

E vorba ca frumoasa rivieră de la Menton la Nizza, să aibă în curând o concurentă, în cealaltă parte a Europei, în țara „tuturor posibilităților" cum spun Sovietele.

Pe țărmurile Crimeei e vorba să se construiască una din cele mai frumoase riviere din Europa. S'a și făcut un proect în această privință, în așa fel ca țărmurile Mării Negre să atragă nu numai pe Ruși, ci și vizitatori streini cu valută forte. Pe o lungime a țărmului, pe care atâția poeți ruși l'au cântat, se vor construi vile, hoteluri, restaurante și alte clădiri necesare, înzestrate cu cele mai moderne instalațiuni. Nu mai puțin decât 300 km., se vor umple cu stadioane de sport. După aceia, Crimeea va fi legată prin căi aeriene cu mei toate orașele mari din Europa.

Cuvântul revelator

Simpatica revistă „Incotro?" a publicat o anecdotă nostimă în legătură cu recenta boală de care a suferist distinsul nostru concetățean d. prof. Petre Andrei.

Cică medicii stăteau în jurul pacientului și nu dădeau de firul boalei.

Iată că vine un preot din Vaslui, în vizită de condescendență la șeful politic. Și se angajează următoarea convorbire:

— Ce mai faci tată-părinte? Cum mai merg treburile la Vaslui?... întreabă d. Andrei.

— Bună pace, coane Petrache. Dar mata cum o duci cu sănătatea?.. întreabă preotul.

Iar d. Andrei îi răspunse:

— Apoi, cu sănătatea o duc *prost, tată* părinte!

— „Asta-i boala"; au strigat medicii în cor. Și în scurt timp d. Andrei a fost însănătoșit.

Muzeul miliardarilor

Dacă-i chestia de miliarde, se'nțelege că-i vorba de America. Intr'adevăr „muzeul miliardarilor" a luat ființă la New-York.

In acest muzeu se așează diferite obiecte care au aparținut bogătașilor ce s'au ridicat din popor prin ei înșuși. Depildă, se află acolo condeiul cu care Andrew Carnegie și-a semnat primul cek cel dintâi dolar pe care l-a câștigat Rockefeller; un exemplar din gazeta pe care o vindea pe străzi Vanderbilt când era un simplu colportor etc. etc.

Toate-s bune; și condei și jurnal. Insă având în vedere că banul e „ochiul dracului" și aleargă de nu-i mai poți da de urmă, cum se poate ști care-i primul dolar câștigat de Rockefeller cu zeci de ani în urmă!?

Inainte de deschiderea stagiunii:

Cu D-l Em. Serghie directorul Teatrului National...

O modă a zilei: „criza teatrului"

Ce vrea publicul actual în materie de teatru

La Teatrul Național din Iași se muncește pe nerăsuflate, în vederea apropiatei deschideri de stagiune.

Prin noua organizare a Teatrelor Naționale, celui din Iași i-a revenit anul acesta greaua sarcină de a servi și publicul cernăuțian ca și pe cel din Chișinău.

Cu un personal relativ redus, fără nici o sporire de subvenție, răspunderea din acest an e întreită, — și numai printr'o chibzuită gospodărie și o muncă fără preget în tempo de efort suprasincordat, teatrul din Iași va putea face față îndatoririi ce i s'a atribuit. Cuncaștem îndeajuns din trecutele stagiuni râvna, disciplina și pregătirea profesională a ansamblului ieșan; știm de ani de zile de câte sacrificii sunt capabili oropsiții și ades bârfiții actori moldoveni, ca să fim siguri că vor trece cu bine greutățile ce li s'au ivit sus. Increderea cu care am salutat venirea confratelui nostru, d. *Emil Serghie*, în fruntea Direcției acestui teatru, — ne îndrituește a spera că faima Teatrului moldovenesc va răzbi cu prestigiu în provinciile reintoarse la trupul Moldovei.

O criză a teatrului?

Convocându-ne la o consfătuire amicală, confratele nostru d. Emil Serghie, Directorul Teatrului, ne-a făcut în cursul discuțiilor o seamă de preciziuni, pe care le notăm mai jos pentru lămurirea publicului:

— Imi vorbiți mereu de o criză a teatrului. E un fel de modă să se vorbească astfel. Până și eminentul critic dramatic, îndrăznețul creator al „Teatrului Liber", marele Antoine, a căzut victimă acestui loc comun: a publicat un articol în care semna certificatul de moarte al teatrului, susținând că această formă de artă care a fost victorioasă atâtea secole și a făcut glorie Franței, e lucru al trecutului. Bine a făcut Guitry care a răspuns imediat acestei funebre afirmații cu o spirituală telegramă: *„Teatrul nu e mort: teatrul nu moare"*.

Moda pesimismului

Despre criza de astăzi a teatrului pot să vă spun că e... aceiași de totdeauna. Tema „crizei teatrului" aș putea spune că este o invariabilă pitorească a cronicei dramatice din toate timpurile. S'a vorbit totdeauna de așa ceva. Amintesc în treacăt că la 7 Ianuarie 1889 Sarcey scrie în „Le Temps",

„Acum câteva luni s'a vândut, în sala Saint Silvestre, un malder de volume despre teatru, proprietatea unui mare amator. Vreți să știți titlurile acestor volume? Iată:

„1768. Cauzele decadenței Teatrului".

„1771. Despre teatru și cauzele decadenței sale".

„1807. Cauzele decadenței teatrului contemporan"."

„1828. Considerații asupra dramei și comediei, astăzi în plină criză".

„1860. Despre decadența Teatrului lui Emile Monégut".

„1889. Să salvăm teatrul!"

Și Sarcey adăuga: „Ar fi interesant de făcut și unele

D-l Emil Serghie

cu tuturor autorilor dramatici care în tot acest răstimp au publicat atâtea drame și comedii ilustre. Desigur însă că presa, incorigibilă Cassandră, n'a contenit totuși să strige: „Teatrul moare; Teatrul a murit."

Au trecut 45 ani de când Sarcey scria cele mai de sus și totuși strigătul de alarmă, al „crizei", a rămas acelaș leit — motiv.

Teatrul în progres

In realitate, cred că teatrul a fost în continuu progres. Lupta cu cinematograful a durat o clipă scurtă. Publicul a revenit la teatru. Și în străinătate și la noi. Socot că e pe cale să favorizeze chiar scena vie. Nu-i deci locul să ne emoționăm și lamentăm peste măsură. E chiar cu cale să fim în totul optimiști.

Firește că din contactul cu cinematograful publicul se întoarce la teatru mai pretențios. Marii actori mondiali de pe film i-au rafinat gustul; inscenările ingenioase impun teatrului regisori de meserie, cultivați.

Continuare în pagina II-a

IDEI ȘI FAPTE

Trebuește ieftenit zahărul

Am comentat recent faptul, că o mare fabrică de zahăr din Bucovina a achiziționat anul acesta numai trei sute vagoane de sfeclă (în loc de opt sute), fiindcă mai dispune de un stoc mare de zahăr din producția veche.

Se vede însă că nici la cele lalte fabrici de zahăr dela noi situația nu e mai bună; și de aceia se poate vorbi de apropiata desfacere a cartelului. Cavalerii dela zahăr n'au prea făcut, așa dar, anul acesta afaceri rentabile. Consumul acestui aliment de lux scăzând considerabil, a scăzut și câștigul. Ori domnii în chestie sunt obișnuiți să câștige gras și nu se împacă deloc cu gândul că trebue uneori să piardă. In consecință, caută remedii; iau măsuri de îndreptarea răului, pe care l'au cauzat milioanelor de consumatori și totodată lor înșile.

Firesc și logic ar fi să se mulțumească cu un câștig mai modest, dacă nu vor să le rămâie și la anul mii de vagoane de zahăr. Normal ar fi să se ieftenească acest aliment de prima necesitate. Și imediat chiar, *căci ne aflăm tocmai în perioada când se prepară marmeladele, magiunul și dulcețurile.*

Cât ai clipi din ochi, s'ar consuma câteva sute de vagoane de zahăr.

Vedeți însă că pe cavaleri nu-i lasă inimile bune să facă asemenea gesturi.

Dar fiindcă măsuri trebuiesc luate, se ventilează în cercurile lor, următoarea ideie de a se înființa cofetăriile populare, unde oricine ar putea bea ceai, plătind numai costul (exagerat, evident) al zahărului.

Ne având nimic de obiectat împotriva proectului ca atare, să conchidem totuși că e vorba de un paliativ: consumul zahărului nu se va urca prea mult.

Deci, mai bine ar face dumnealor, dacă și-ar lua inima'n dinți și ar scădea prețul zahărului. Să poată bea un ceai dulce, nu numai câțiva cetățeni care vin la ceainărie spre a se pronunța asupra chestiunilor politice la ordinea zilei; ci și sutele de mii de copii de la sate și din mahalalele orașelor.

I. L. BASARABEANU

Cetiți în pag. 4-a ULTIMA ORA

Galeria marilor compozitori

Giacomo Meyerbeer

de BASILE LUPU

Giacomo Meyerbeer s'a născut la Berlin la 5 Septembrie 1791.

S'a manifestat din copilărie, pe tărâmul muzical, dând la vârsta de numai 9 ani, un concert la pian, concert care l'a consacrat ca virtuos și compositor.

A luat lecțiuni de perfecționare în studiul armoniei și contra-punctului cu profesorii cei mai renumiți, aprofundându-se în studiul compoziției înalte. Cu o perseverență care rar se mai găsește, Meyerbeer studia neîncetat. Zi și noapte, cu o voință și putere nețărmurită, stătea aplecat pe caetele lui cu probleme muzicale și nu-și găsea liniștea până nu le resolva în modul cel mai satisfăcător, dându-le forma cea mai elegantă, îmbrăcându-le în armonia cea mai complectă.

Giacomo Meyerbeer, descinde dintr'o familie de bancheri, israelită, distinsă prin cultură și artă, care i-a dat o creștere aleasă. Primele sale lecțiuni de piano, le-a luat dela marele profesor Lauska și apoi le urmă cu Muzio Clementi profesor renumit și distins compozitor; iar în 1810 la Darmstadt — compoziția cu Carl Maria von Weber și Gansbacher pe cari în scurt timp i-a uimit cu formidabilele progrese pe care le făcea.

La Darmstadt, Meyerbeer, a scris multe din compozițiile sale din care și Cantata: *„Dumnezeu și Natura"*, al 93-lea psalm, un Stabat-Mater, un Te-Deum, diverse cântece religioase, precum și un oratoriu în trei părți *„Jephtas Gelübde"* a cărui primă audiție a avut loc la München în anul 1813; precum și Opera Comică *„Abimelek"*.

MEYERBEER Linoleum de Al. Popovici

Cercul în care se distinsese i se păru dela un timp prea strâmt și astfel se hotărâ a se duce la Viena, care era pe atunci centrul important pentru marii muziciani. Acolo cunoscu pe marii pianiști Hummel și Moscheles, pe care Meyerbeer i-a fascinat cu executarea și interpretarea concertelor.

In Viena a compus Meyerbeer opera sa în două acte. „Cei doi Califi" (1813) și diverse compoziții pentru piano, coruri și compoziții pentru clarinet. A plecat apoi la Paris, unde a rămas un an (1814) a terminat două opere mai mici: „Holteiul din Salamanca" și „Robert și Eliza". De acolo a plecat în Italia (1815) unde a reprezentat cu succes operele sale: „Romilda e Costanza" (1817, la Padua" Semiramide riconnoscinta „la Turino" Emma di Resburgo la Veneția „(1920 Margharita d'Anjou" — „L'esule di Granada", „Almansor", etc.

Meyerbeer, născut în Berlin, nu se insufleția decât pentru arta germană. Inspirația sa a suferit totuși o transformare radicală cu ocazia unei vizite ce a făcut-o la Venezia, unde s'a întâlnit cu Rossini, care pe atunci era unul din cei mai renumiți compozitori Italieni și ale cărui opere au avut o mare înrâutire asupra lui Meyerbeer. Lucrarea sa cea mai importantă scrisă în stil italian, a fost: *„Il Crociato in Egito"*, operă în cinci acte, care a fost executată în Venezia (1824) și care i-a creat în Italia reputația de mare compozitor. A mai scris și alte opere de mare succes, care au fost reprezentate pe

Continuarea în pagina II-a

Inserţii

Răspunsul conducerii Epitropiei Sf. Spiridon

la campania de defaimare a d-lui dr. V. Râşcanu

De luni de zile, într'o parte a presei din Capitală şi din Iaşi, se duce, cu rea credinţă şi fără nici un temei, o susţinută campanie de defăimare a actualei conduceri a Epitropiei Casei Sf. Spiridon.

Acum în urmă, dl. Prof. Univ. dr. Vasile Râşcanu, inspiratorul din umbră al acestei Campanii, a înţeles să-şi ia, direct şi pe faţă, sarcina atacurilor împotriva Epitropiei Sf. Spiridon.

In ziarul bucureştean „Zorile", în „Opinia" din Iaşi, ca şi în unele foi periodice de provenienţă îndoelnică, fostul efor naţional-ţărănist al acestei instituţii, sub formă de declaraţii şi de scrisori, prin învinuiri necontrolate şi pătimaşe, conchide, nici mai mult nici mai puţin, că situaţia grea în care se găseşte astăzi marele Aşezământ filantropic al Moldovei, s'ar datori relei administraţiuni, risipei şi nepriceperii pe care le-ar practica actuala conducere a Spiridoniei.

Fără a ne scoborî la tonul şi la expresiile pe care le întrebuinţează dl. dr. Vasile Râşcanu—dealtfel destul de cunoscut, prin „eleganţa" şi prin „obiectivitatea" temperamentului său—vom căuta să limpezim, cu cifre şi date precise, întreaga stare de lucruri dela Epitropia Sf. Spiridon, punând faţă în faţă moştenirea pe care Administraţiile liberale au lăsat-o la 1928 regimului naţional ţărănesc şi aceia pe care, în Decembrie 1933 am primit-o de a d-sa, factotumul gălăgios şi responsabil al celor patru ani de conducere a acestui Aşezământ.

Vom arăta apoi care a fost activitatea desfăşurată de noi dela Decembrie 1933 şi până astăzi — în condiţiuni dintre cele mai dificile creiate, în întregime, de administraţia d-lui dr. V. Râşcanu—fiind siguri că, astfel, ori ce om de bună credinţă va înţelege şi va vedea cine a contribuit la înrăutăţirea situaţiei Epitropiei şi cine a reuşit să dovedească mai multă solicitudine pentru această Instituţie.

I.—In Octombrie 1928, administraţia liberală a lăsat Casa Sf. Spiridon în următoarea situaţiune financiară:

1).—Rămăşiţi de plată la salarii şi furnizori 3.000.000 (trei milioane) lei.

2).—Fonduri inalienabile atacate 1.000.000 lei (un milion).

3).—Ordonanţe neachitate 2.262.000 lei (două milioane două sute şasezeci şi două mii lei).

4).—Imprumut la Banca Naţională 3.000.000 lei (trei milioane lei).

Aşa dar, Epitropia liberală a lăsat în momentul plecării sale dela conducere, datorii în sumă de 9.262.000 lei (nouă milioane două sute şasezeci şi două mii lei).

II).—In Decembrie 1933 d-l Vasile Râşcanu, care a condus Epitropia timp de patru ani încheiaţi, a lăsat Casa Sf. Spiridon în următoarea situaţiune financiară pe care am moştenit-o noi:

1).—Fondul de donaţii în numerar atacă cu lei 7 758.558 (şapte milioane, şapte sute cinci zeci şi opt mii cinci sute cinci zeci şi opt lei).

2).—Depozitele libere atacate cu lei 3.867 538 (trei milioane opt sute şaizeci şi şapte mii cinci sute treizeci şi opt).

3).—Garanţii în numerar atacate cu 812.838 (opt sute douăsprezece mii opt sute treizeci şi opt).

4) Diverşi cred. cu ord. neachitate 20.575.187 (douăzeci mil. cinci sute şi cinci mii una sută opt zeci şi şapte lei)

5) Taxe datorate la stat şi neachitate 956.818 (nouă sute cincizeci şi şase mii opt sute optsprezece lei).

6) Taxe pentru drumuri neachitate 46.397 (patruzeci şi şase mii trei sute nouăzeci şi şapte lei).

7) Fond de reţineri la Casa de Depuneri şi Consignaţiuni neachitat 1.000.000 (un milion) lei.

8) Imprumuturi contractate sub Epitropia naţional ţărănistă a D-lui Dr. V. Râşcanu:

a) La Creditul judeţian şi comunal în 1930 | 1931 40.112.611 (Patruzeci milioane una sută douăsprezece mii şase sute unsprezece lei).

b) La Casa de Economie Cek în 1932. 12.500.000 (douăsprezece milioane cinci sute mii lei).

c) La Banca Naţională, lei 3.081.000 (trei milioane optzeci şi una mii lei).

Aşa dar, Epitropia liberală a lăsat în Octombrie 1928 un cont debitor de 9.262 000 lei (nouă milioane douăsute şase zeci şi două mii) pe când Epitropia Naţional ţărănistă a D-lui Dr. V. Râşanu, a lăsat în Decemarie 1932, datorii de 90.710.955 lei (nouăzeci milioane şapte sute zece mii nouă sute cincizeci şi cinci).

O diferenţă prin urmare de: 81.448.955 lei (optzeci şi una mii patru sute patruzeci şi opt mii nouă sute cincizeci şi cinci lei).

Dar, dl. Dr. Vasile Râşcanu, pentru a justifica contractarea împrumuturilor şi a celorlalte datorii — care ating cifre cu totul disproporţionate faţă de bugetul sărac al Epitropiei, invoacă noi e investiţiuni pe care le-a făcut şi obligaţiunile pe care a avut-o de a achita furnizorii neplătiţi de administraţia liberală.

E adevărat că d-sa a refăcut hotelul Racoviţă dela Slănic, utilizând însă pentru aceasta numai o parte din împrumuturile contractate; dar sumi destul de importante din aceste împrumuturi, au fost întrebuinţate ca fond de rulment pentru întreţinerea spitalelor.

In ce condiţiuni s'a refăcut Hotelul Racoviţă, câtă risipă de bani s'a făcut la această reconstrucţie—vom arăta cu altă ocazie şi fie sigur Dl. Dr. V. Râşcanu că, în faţa evidenţei, sistemul de a discuta şi de a-şi prezenta administraţia sa ca ideală, aruncând succesorilor săi insulte şi calomnii, nu va mai putea impresiona nici chiar pe amicii săi politici şi personali.

Curajul d-lui Dr. V. Râşcanu atinge însă culmi nebănuite când declară sus şi tare că a făcut împrumuturi de peste cinci zeci milioane pentru a plăti furnizorii rămaşi neachitaţi de pe urma epitropilor liberali, a căror administraţie a încetat în toamna anului 1928.

Să recurgem la cifrele clare ale contabilităţii pentru a demasca reaua credinţă a d-lui dr. Vasile Râşcanu.

Care erau sumele rămase de plată la furnizori în luna Octombrie 1923?

Nici o centimă mai mult decât 3.000.000 lei (trei milioane), adică aşa precum se constată din situaţia financiară lăsată de administraţia liberală în toamna anului 1928 şi reprodusă în cifre exacte la începutul acestor rânduri.

Intreg quantumul debitor lăsat de administraţia liberală se ridică la abia 9 262.000 (nouă milioane două sute şase zeci şi două mii lei).

Dar ceiace este şi mai grav şi denotă o îngrijorare mentalitate din partea unui intelectual şi om de răspundere cum se pretinde a fi d. dr. V. Râşcanu, e faptul că, după ce afirmă neadevărul că a contractat împrumuturi pentru a achita datorii atât de neînsemnate lăsate la furnizori de administraţia liberală,—D-sa, la sfârşitul celor patru ani de diriguire a Epitropiei, *a lăsat ca moştenire actualei conduceri a Spiridoniei, creditori cu ordonanţe neachitate în valoare de 20.575.187 douăzeci milioane cinci sute şaptezeci şi cinci una sută optzeci şi şapte lei).*

Şi doar d. dr. V. Râşcanu a avut la dispoziţie împrumuturile contractate, care se ridică la peste cincizeci milioane lei, a luat din fondul de donaţii aproape opt milioane lei atacat depozitele libere cu aproape patru milioane lei, la utilizat aproape [un milion din garanţiile în numerar.

Când aceasta este situaţia şi când D. Dr. Râşcanu a lăsat o astfel de grea şi apăsătoare gestiune în urma sa, cum este posibil ca D-sa să se transforme din vinovat în acuzator şi să-şi permită să tragă la răspundere şi să calomnieze actuala administraţie a Epitropiei, care a fost obligată să-şi înceapă acţiunea peste dezastrul financiar al acestui Aşezământ provocat exclusiv de metodele eforatului său, stăpânit, de a început şi până la sfârşit, de megalomanie şi incapacitate?

Dar care a fost şi activitatea pozitivă desfăşurată de Dl. Dr. Vasile Râşcanu la conducerea Epitropiei?

Nici unei probleme de interes vital pentru Epitropie, fosta administaţie condusă de D-sa, nu i-a dat nici măcar o încercare de soluţionare. Aşa de pildă: o reparaţie justă a exproprierii; soluţionarea despăgubirilor de război; subvenţiile legale de la ministerele Sănătăţei, Instrucţiunei, Interne, Justiţie etc. restaurarea Slănicului; şoseaua Tg. Ocna Slănic; chestiunea proprietăţilor dela Pudachi-Cordon, Popricani, Tg. Frumos; încălcarea pădurei Blăgeşti-Valea lui Ion (Bacău) revendicarea Chapeşului, etc.

Pe lângă toate acestea, nu s'a alcătuit nici un regulament interior şi nu s'a dat nici o normă efectivă de funcţionare a mecanismului spitalicesc.

In schimb s'a îngreuiat bugetul Instituţiunii cu procente şi anuităţi de milioane la împrumuturile contractate, cu cheltueli de întreţinere pentru clinicele nou construite de Ministerul de Instrucţie şi cu instalaţiuni tehnico-medicale, care s'au făcut fără respectarea formelor legale şi fără nici un control.

Trecuta administraţie naţional-ţărănistă, a căutat să încalce cât mai mult autonomia Instituţiei, pentru a o supune Administraţiunei unui colegiu, complect strein de actele de fondaţiune şi de menirea firească a acestui Aşezământ.

Cu această povară, actualii Epitropi şi-au început administraţia, pe timpul de cumplită criză din Noembrie 1933.

Bugetul Epitropiei se cifra la acea dată, la suma de 73.742.788 lei.

Aci trebue să menţionăm: *faptul creşterii acestor sume este datorit excedentului pe care l'a adus venitul pădurilor peste prevederile bugetare.*

Situaţiunea financiară a Epitropiei Sf. Spiridon, din punct de vedere al datoriilor ce grevează bugetul său la 1 Septembrie 1935, este desigur mai bună decât cea lăsată în 1933, de către naţional ţărănişti.

Pasivul actual înglobând toate datoriile şi împrumuturile făcute sub eforatul d-lui Vasile Râşcanu, se cifrează la un total general de lei 86.783.926, faţă de 90 710,955 lei, cât fusese lăsat de ţărănişti, ceeace înseamnă *că actuala Epitropie nu numai că nu a îngreuiat* viitoarele bugete cu împrumuturi ca acele din trecut, dar a achitat din din datorile vechi contractate de ţărănişti, circa 3.927.029 lei.

Cu toate acestea, sarcinele actualei Epitropii sunt mult mai grele decât în trecut, *mai întâi pentru că apasă asupra ei pasivul enorm contractat în cei 5 ani de trecută conducere a foştilor Epitropi*, cu lipsa de noi credite inerente unui debitor, iar al doilea pentrucă însăşi sarcinele Epitropiei sunt mai grele decât sub ţărănişti, prin întreţinerea în plus faţă de trecut, a noilor clinici înfiinţate şi anume: a Dlor Profesori Dr. I. Tănăsescu, Dimitriu Borca şi Dr. E. Radu.

Actuala Epitropie are de încasat din Noembrie 1933 şi până azi, subvenţii restante de la Instrucţie şi Sănătate în valoare de circa 2.200.000 lei.

Pe lângă aceasta, ea trebue să încaseze de la Ministerul de Instrucţie, pe lângă subvenţiile curente, suma de lei 3.500.000, înscrisă pentru a completa subvenţia generală de 5.000.000 lei dela acest Minister, trecută în bugetul Epitropiei şi votată de Parlament pe tot anul curent.

Situaţia creditelor actuale, cu noile sarcini ale celor 3 clinici, este:

Salarii personalului Ad-ţiei centrale	lei	2.998.000
Deplasări	„	500.000
Salariile personalului Spitalului	lei	9.709.800
Nutriment	„	7.500.000
Medicamente	„	2.500.000
Combustibil	„	5 000.000
Reparaţii	„	2.500.000
Diferite cheltueli la spitale	lei	2.350.000
Neprevăzute	„	400.000
Slănic: Salarii	„	1.377.100
Diferite cheltueli	„	1.180.000
Total Lei		36.714.900

Vedem deci că totalul creditelor noastre actuale, este de 36,714.900 lei faţă de 40.383.272 lei, cât era sub ţărănişti.

Prin urmare, cu sarcini mai multe decât în trecut, fără nici un împrumut nou contractat, sau vre-un fond inalienabil atacat, precum era în trecut, actuala epitropie are o economie la credite de circa 3.568.370 lei realizaţi, în timp de doi ani de zile.

Aşa fiind, se vede în mod clar, că nu se putea angaja personal nou, decât în limita strictului necesar cerut de buna funcţionare a serviciilor şi de interesele Instituţiunii.

Cu toate acestea, la Slănic, osta Epitropie ţărănistă a angajat diferite cheltueli, care intrec cu 3.719.989 lei cheltuelile angajate de actuala administraţie.

Creditele noastre s'au urcat la fiece capitol în timp de doi ani de zile, cu circa 100.000 lei, datorită noilor sarcini, pe care Epitropia le are în seama ei, de pe urma administraţiei naţional ţărăniste a d-lui dr. Vasile Râşcanu.

Cu toată această situaţiune, Epitropia de azi, a renovat şi înzestrat complect Spitalul Cantacuzino-Paşcanu; a reparat unde era necesar, o parte din clinicele spitalului şi a refăcut în mare parte, Slănicul Moldovei.

Că au rămas neachitate o parte din salariile personalului de serviciu (aceste restanţe, de altfel, nu se ridică nici la jumătatea sumelor pe care le arată dl. dr. V. Râşcanu în declaraţiile şi scrisorile sale), că sunt furnizori neplătiţi, că, în sfârşit, Epitropia se sbate în greutăţi nenumărate—cine o contestă?

Dar întreagă această situaţie provine din greşelile şi din lipsa de prevedere a d-lui dr. Vasile Râşcanu, care, inaugurând în Administraţia sa practica ruinatoare a împrumuturilor de consumaţie şi neţinând cont de veniturile reale ale Instituţiei, a angajat bugetul Epitropiei în obligaţiuni exorbitante, care au zădărnicit în cea mai mare parte, funcţionarea normală a acestui Aşezământ.

In ceiace priveşte celelalte învinuiri, pe care Dl. Dr. V. Râşcanu are cutezanţa să le formuleze împotriva conducerii de astăzi a epitropiei,—adică condiţiunile în care s'a închiriat Hotelul Racoviţă şi acelea în care s'a concesionat construirea noului Cazinou dela Slănic, precum şi chestiunile de detaliu ale administraţiei curente—vom răspunde cu preciziuni şi date, care vor dovedi, încă odată, că aserţiunile fostului Efor naţional ţărănist, sunt tot atât de neîntemeiate şi tot atât de pătimaşe ca întreaga sa campanie, de denigrare, pe care o întreprinde în contra actualilor diriguitori ai acestei Instituţii.

Dar înainte de toate vom arăta în ce condiţiuni „speciale" şi „dezinteresate" s'a refăcut Hotelul Racoviţă, cum s'au construit din fondurile acordate de Ministdrul de Instrucţie Publică, noile clinice, pentru a stabili, fără contestaţie posibilă, abuzurile, risipa şi răspunderile, pe care violenţa melodramatică a D-lui Dr. Vasile Râşcanu, nu le poate acoperi.

Intervenţie la Justiţie

pentru aplicarea orarului de muncă

D. senator Alfons Herovanu în calitate de preşedinte activ al Uniunei funcţionarilor particulari din Iaşi, a făcut ieri o intervenţie la d. prim-procuror al parchetului şi prim preşedinte al Tribunalului, solicitând ca în baza dispoziţiei ministerului de justiţie, să se dee delegaţie magistraţilor de a supraveghea aplicarea legilor muncitoreşti: orarul de muncă şi repausul duminical.

Senatorul muncii a primit promisiuni formale din partea şefilor justiţiei ieşene, că magistraţii vor da tot sprijinul pentru aplicarea legilor.

Moarte naturală, sau otrăvire?

Cazul din Tataraşi

La spitalul Paşcanu a încetat ieri din viaţă femeia Maria Rumpel din Tataraşi. Ea era suferindă de icter, şi cu tot tratamentul aplicat de medici, n'a putut fi salvată.

Familia defunctei bănueşte însă că moartea Mariei Rumpel n'ar fi normală, susţinând că ar fi fost otrăvită.

Faţă de această situaţie, direcţiunea spitalului Paşcanu a cerut parchetului să facă autopsia defunctei, spre a se lămuri precis cauzele morţii.

Parchetul a dispus autopsia.

REP.

Singurul remediu contra gripei şi durerilor de cap
numai
JAWOL

O modă a zilei: „Criza teatrului"

(Continuarea din pag. I-a

Ce vrea publicul

Faptul că între timp publicul a sărăcit, a contribuit iarăşi să-l facă exigent, mai sever. Pretinde să i se dea în schimbul preţului scăzut, spectacole perfect puse la punct, ansamblu perfect omogen cu textul bine învăţat, punere în scenă minuţios ingrijită în cele mai neînsemnate detalii.

Pretinde repertoriu de calitate; pretinde repertoriu care să însume ritmul şi pulzaţiile de viaţă ale timpului. Adopt pe deantregul părerea unui îndrăzneţ „producer" care spunea:

Destul cu „Duelul" lui Lavedan. Destul cu repertoriul saloanelor Ludovic al XV-lea. Destul cu ceea ce se numea acum 30 ani „repertoriu mare"

Avem un „repertoriu mare" de după război. Drept e că patrimoniul dramaturghiei vechi a fost glorios; nu e însă mai prejos cel al generaţiei mature de după război. E normal deci ca la alcătuirea repertoriului să nu adoptăm optica de „laudator temporis acti"...

Repertorul

Să oferim publicului repertoriul care însumă ritmul în care-şi duce viaţa. Iar când reprezintăm câte un Shakespeare pe stagiune (sau câte un „Racine, Molière, Ibsen etc. etc.) o facem pentru a pune în valoare „culoarea locală", pentru a evoca savoarea unui *climat* literar trecut în istorie... Ca repertoriu croit pe măsura spiritului şi problematicii contemporane, cu toate că formula deplin închegată a teatrului nu s'a găsit încă, avem totuşi la îndemână atâtea nume de ce ales. E destul să pomenim de Giraudoux, Maugham, Cromyinck, Marcel Achard („a adus un nou ton în teatrul contemporan") Deval, Passeur, J. J. Cernard Romains, plus: un vast repertoriu englez; o literatură italiană atât de înfloritoare încât colegul nostru dela Budapesta, Nemeth, a putut vorbi serios de primatul pe Europa a dramaturgiei italiene de după război; la toate adăugând un vast repertoriu american semnat de dramaturgi de talia lui O'Neil.

Convorbirea continuă, asupra stagiunii care începe Sâmbătă seara. H. BURILEANU

Pensionarii pregătesc un mare congres

pentru a cere sporirea pensiilor

Comitetul de conducere al Blocului pensionarilor din Iaşi, în ultima şedinţă, a hotărât convocarea unei adunări generale extraordinare pe ziua de Marţi 1 Oct. ora 5 p. m. în localul Blocului.

In această adunare generală se vor vota statutul modificat şi regulamentul, luându-se şi hotărâri asupra unui mare congres al tuturor organizaţiilor de pensionari din ţară, pentru ziua de 13 Oct., în care să se ceară între altele deziderate şi sporirea pensiilor faţă cu scumpetea traiului.

Cronica cinematografică

„Puiul mamii" cu Franziska Gall

Când avem ocazia să vizionăm un film superior ca *„Puiul mamii"* (*„Kleine Mutti"*), ne simţim obligaţi a-l releva.

Franziska Gaall, în rolul unei mame tinere, bună şi iubitoare e de nerecunoscut. Se pretează admirabil la rolurile cele mai variate şi cu o uşurinţă impresionantă trece dela nota asprei seriozităţi, la izbucnirea impetuoasă a temperamentului exuberant.

Prin acest film, Fr. Gaal a dovedit că e o actriţă de talent foarte variat.

*

„SIDOLI" ne readuce pe ecran pe celebrul actor *Emil Janings*. In rolul Regelui Prusiei, Friederic Wilhelm I, Janings are o creaţie bogată în amănunte şi lasă asupra spectatorilor o impresie copleşitoare.

Jannings insuflă personagiului său o notă profund umană şi-l vedem pe severul rege şi tată obligat la acţiuni brutale, dar suferind când vede că trebuie să ia măsuri tocmai împotriva fiului său.

Conflictului din acest film depăşeşte astfel cadrul istoriei. El devine etern: lupta între două generaţii.

Geor Alexander, R. R. Ragge şi W. Jansen completează ansamblul. V. G.

x Nevralgii, dureri de cap, migrene, se înlătură cu PYROFEN WERNER 14

durerea de cap trece cu Zalin

Profesoara de Engleză
D-RA BONDOC, reîncepe ecţiile particulare str. Moritz Wachtel, 4 bis (în faţa Parcului Sportiv).

M. S. ABRAMOVICI
Circumcizatorul maternităţii
s'a mutat
în str. Elena Doamna 6
(co'ţ Anast. Panu)

DURERI CHINUITOARE

TABLETA TESTA COMBATE MIGRENE - JUNGHIURI - NEVRALGII
DURERI DE DINŢI - RĂCELI
GRIPA
OBSERVAŢI AMBALAJUL

AZI la ROXY 2 filme mari răsună" toare cu 12 şi 8 lei intr.
Fecioarele din Wimpole Street
Realizare cu Fr. March, Laughton şi Norma Shearer
Al doilea film ***Un inger de fată***
cu SHIRLEY TEMPLE
Completare: Miky Mouse şi jurnalul ECLAIRE

Giacomo Meyerbeer

(Continuarea din pagina I-a)

toate marile scene Italiene.

După şase ani de linişte şi tăcere, acest mare creator s'a reintors la Paris, unde în anul 1830 a compus celebra operă romantică în cinci acte *„Robert le Diable"*, reprezentată pentru prima oară pe scena dela Grande-Opera, în seara de 22 Noembrie 1831 şi care a provocat un mare entuziasm în lumea muzicală. In 1836, opera din Paris a reprezentat cu un extraordinar succes o a doua lucrare a lui Meyerbeer şi anume: *„Hugenoţii"*, operă în cinci acte.

Succesele sale formidabile au făcut ca Meyerbeer să fie chemat şi numit Director General al Muzicei Curţii din Berlin,—succesor al lui Spontini. Atunci a scris el *„Struensee"* şi o „Cantată" în onoarea marelui poet Schiller. Deasemenea şi opera: „Der Feldlager in Schlesie sau Bielka după lămuririle ce i-au fost date de Regele Wilhelm al IV-lea şi scrisă pentru deschiderea noue opere din Berlin.

După 13 ani de şedere în Germania, s'a reintors la Paris, unde la 16 Aprilie 1849 a reprezentat minunata sa operă *„le Prophete"*.

A mai scris *„l'Etoile du Nord"* operă în trei acte (1844) şi *„le Pardon de Ploermel"* (Dinorah) operă comică în 3 acte (1859) capodoperă de graţie şi poezie.

După o trecere de vreme a terminat ultima sa mare operă „Africana" în care pare a fi voit să acumuleze toate bogăţiile admirabilei sale imaginaţii, toată puterea artei sale.

N'a avut însă fericirea să poată asista la reprezentarea ei, deoarece la 2 Mai 1864, Meyerbeer muri la Paris în vârsta de 70 ani.

Corpul său a fost transportat cu mare ceremonie la Berlin, unde a fost înhumat.

Ca om, Meyerbeer s'a bucurat de cea mai înaltă stimă, datorită caracterului său de elită şi creşterei sale alese; iar ca artist a fost apreciat şi copleşit de onoruri.

Universitatea din Yena, l'a proclamat „Doctor honoris causa". O parte din marea sa avere care o poseda, a întrebuinţat-o, înfiinţând: Fondul Meyerbeer în Berlin", pentru premiarea tinerilor talente şi burse pentru cei ce vor să facă studii muzicale mai aprofundate în Italia.

BASILE LUPU

Citiţi zilnic Opinia

Fabrica de cherestea şi parchete

S. & Ing. F. Waisman

S. I. N. C. Şoseaua Moara de Foc 16

VINDE LEMNE DE FOC

gata tăiate—esenţă tare începând dela Lei 330 mia de kgr.

Biserica vie şi constructivă

O fermă model, la mînăstirea Cetăţu:a - Planul I. P. S. Mitropolit Nicodem

D. arhitect Mihai Stoian, un vrednic colaborator al I. P. S. Mitropolit Nicodem, ne dă unele lămuriri asupra activităţii constructive a chiriarhului.

Mitropolitul nostru, în urma unei studieri amănunţite, a constatat că Mânăstirea Cetăţuia ar putea să-şi lărgească sfera de activitate economică, prin înfiinţarea unei ferme model.

Insoţit de d. Stoian, arhitectul Mitropoliei,— chiriarhul Moldovei a făcut mai multe vizite la locaşul monahal, ctitoria lui Duca-Vodă, interesându-se de viaţa duhovnicească a călugărilor şi de traiul lor.

Pentru buna întreţinere a locaşului istoric, cât şi pentru gospodăreasca activitate depusă în cele câteva lnni de stăreţie părintele Haidamoc a fost felicitat.

D. arhiteet Stoian a primit însărcinarea dela chiriarh, de a începe lucrările de amenajare a vastei ferme dela Cetăţuia, construind grajduri pentru adăpostul cailor şi vitelor cornute; coteţe pentru porci de soi şi un parc pentru paseri.

Ministerul de agricultură priveşte cu interes planul chiriarhului Moldovei, iar d. ministru Sassu a promis tot sprijinul.

Un imobil în str. Ştefan cel Mare

D. Mihai Stoian ne mai declară că în cursul săptămânii acesteia va începe lucrările pentru construirea unui imobil lângă casele arhiereşti pe locul viran din str. Ştefan cel Mare.

Imobilul va dispune la parter de încăperi cu vitrine pentru magazine, iar apartamentele din cele 3 etaje vor fi destinate pentru locuinţe.

Mitropolia Moldovei va avea un venit anual de aproape 500 mii lei din închirierea apartamentelor.

Statuia lui G. G. Mârzescu

Şi fiindcă d. Mihai Stoian este şi arhitectul Primăriei, ne vorbeşte despre statuia lui G. G. Mârzescu.

Prin stăruinţa d-lui primar O. Racoviţă, a fost adus materialul necesar pentru ridicarea unui monumental piedestal.

Se aşteaptă din zi în zi sosirea statuei în bronz care a fost lucrată la Paris.

D. arhitect Mihai Stoian ne-a vorbit numai despre chestiunile tehnice. Asupra inaugurării, rămâne să hotărască însuşi guvernul.

GR. SPIRU

Senzaţională captură

la Tg. Frumos

Au fost prinşi autorii atacului asupra autobuzului Paşcani—Tg. Neamţ

Tg. Frumos 26. — Cetitorii îşi vor reaminti de atacul banditesc săvârşit în pădurea Moţca asupra autobuzului Paşcani-Tg.-Neamţ, când toţi călătorii au fost jefuiţi de mari sumi de bani.

S'au început intense cercetări.

Şi după o muncă de câteva zile, urmăritorii au înregistrat succes. Făcând descinderi la gazdele cunoscuţilor puşcăriaşi, Muzicescu Nichifor, Chersan Antrane şi Anica Axinte zis Cerceloaia, s'au descoperit în pereţii caselor bazare cu bijuterii şi un întreg arsenal de arme şi cartuşe. Luaţi din scurt, au mărturisit actul săvârşit asupra autobuzului Paşcani-Tg.-Neamţ.

S'a mai găsit la ei o însemnată sumă de bani ce le-a mai rămas de pe urma acestui atac.

In interesul cercetărilor banditii sunt ţinuţi încă la Comisariatul din Tg. Frumos, urmând apoi să fie trimişi în jud. Baia, unde au mai dat lovituri, fiind vechi tovarăşi ai banditului Hăbuc împuşcat în pădurea Vladnici.

*

Impiegat abuziv.— Impiegatul Gheorghe Tanea dela gara Tg. Frumos, a fost reclamat că, aflându-se de serviciu în seara de 24-25 Sept. şi cum făcea totodată şi serviciul de casier, a crezut de cuviinţă că trebuie ţinută casa de bilete deschisă numai 5 minute; şi cu toate că mai era o jumătate de oră până la venirea trenului a refuzat să mai dea bilete. Astfel mulţi călători n'au putut pleca. Atragem atenţiunea celor în drept.

Calmet

Plata pensiilor

pe luna Septembrie

La Ad-ţia Financiara a sosit un acrediliv de 8 milioane 500 mii lei pentru achitarea pensiilor.

S'a stabilit următoarea ordine:

Vineri 27 se achită pensionarii cu litere A. E. J; Sâmbătă 28: B. H. L; Luni: C. K. şi D; Marţi: F. G. S; Mercuri: M. N. U; Joi: O. P. R; iar Vinerea viitoare ultimele litere.

Un avion cade lîngă Tecuci

Un ofiţer mort şi altul rănit

Tecuci 26.— Un avion tip „Set" pilotat de lt. Gh. Niţu şi având ca observator pe lt. Chiţu s'a sfărâmat complect pe când ateriza între comunele Cudalbi şi Buţeni.

Lt. Gheorghe Niţu a încetat din viaţă iar d. Chiţu e rănit.

„Luna Iaşilor"

se inaugurează negreşit

Duminică 29 Sept.

Comitetul pentru organizarea „Lunei Iaşilor" s'a întrunit ieri la primărie pentru a se lua ultimele măsuri şi a se face o dare de seamă a activităţii de până în prezent.

D. primar O Racoviţă descrie pregătirile făcute în parcul dela Copou anunţând comitetul că, irevocabil, expoziţia se deschide Duminică 29 Septembrie la ora 11 a. m.

Primarul Iaşului îşi exprimă convingerea în reuşita acestei manifestări ieşene.

D. dr. Zosin face unele observaţiuni în ceiace priveşte amânarea centenarelor Academiei Mihailene şi a Universităţii.

D. prof. Tănăsescu explică motivul pentru care aceste serbători au fost amânate.

Arhiereul Leu în numele Mitropoliei arată sprijinul pe care-l operă biserica pentru Luna Iaşilor.

D. Athanasiu rectorul Academiei de Arte, anunţă comitetul că a pregătit o serie de manifestări artistice, care se vor încadra în luna Iaşului.

S'au mai discutat diverse chestiuni privitoare la circulaţia în cursul acestei luni şi a încartiruirea celor ce vor veni la Iaşi.

D. O. Racovitză şi-a exprimat credinţa că totul va decurge perfect.

dess.

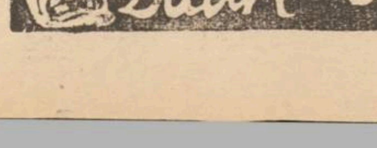

Atentat la pudoare

Chişinău 26—D. Profir Răileanu a reclamat parchetului că un anume Gh. Florea a atentat la pudoarea fiicei sale, Eugenia Răileanu de 15 ani

Satirul a fost arestat.

x **Siropul Iodotanic Dr. Ratianu** aprobat de Consiliul Sanitar Superior, se recomandă cu mare succes copiilor lymfatici, anemici, scrofuloşi şi rachitici pentru purificarea şi regenerarea sângelui, înlocuind Untura de Peşte. Nu produce jodism. Depozit Farmacia Dr. Ratianu, str. Cuza Vodă 48.

x **Dr. Brener** *specialist mamoş*, boli de femei. Cons, 2—8 d. m. în str. Banu.

Preotul stilist Climovici

a fost arestat

Bălţi 26. După multe investigaţii, jandarmii au reuşit să aresteze pe vestitul agitator stilist călugărul Climovici, autorul rebeliunei din comuna Albineţ.

Şeful stiliştilor a fost înaintat la parchetul de Bălţi.

Azi începe la Tribunalul local procesul celor 4 preoţi stilişti arestaţi acum câtva timp.

COR.

Informaţiuni

x *Intre fraţi!* Tânărul Ilie Bărbieru din Copou s'a plâns parchetului că ar fi ameninţat cu moartea de fratele său mai mare Petru Bărbieru.

Reclamantul susţine că fratele său l-a legat de mâini şi picioare în scopul de a-l asasina. Cu greu a putut fi însă salvat de vecini.

Se cercetează.

x Fruntaşul sionist d. avocat Mişu Weissman a depus la parchetul local un memoriu în legătură cu procesul pe care-l are la Tribunalul ieşan cu d. prof. Corneliu Şumuleanu. Memoriul cuprinde o serie de justificări în ceiace priveşte acuzaţiile cari i se aduc de profesorul ieşan.

x Parchetul a trimis în judecată pe comerciantul David Şaraga din Bârlad, pentru faptul că a fost prins călătorind fraudulos în trenul Iaşi-Bucureşti.

x Cizmarul V. Ungureanu din str. Gându, a reclamat justiţiei că i-a dispărut un lucrător anume Damian, luându-i mai multe obiecte.

x **Oaspe american.** Peste câteva zile, soseşte în localitate d. profesor dr. *Gordon* un distins specialist american. Medicul va rămâne la noi toată „luna Iaşilor" şi va studia mersul scarlatinei în ultimii 20 de ani.

D. dr. Gordon este oaspetele institutului de higienă.

x *Convocare.*—Părinţii şi elevii şcolii comerciale „N. V. Ştefăniu" sînt invitaţi la consfătuirea de azi 26 Sept. ora 8 seara precis în localul şcolii „Steaua".

Se vor lua hotărâri privitoare la desfiinţarea şcolii de către Camera de Comerţ.

x Au fost trimişi în judecată pentru excrocherie, Avram Pincu şi Şulim Herşcovici din Str. Zugravi.

x D. prof. M. Barbu se află de câteva zile suferind.

Ii dorim grabnică însănătoşire.

x D-na Margareta Apreutesei din Calea Gălăţii, a reclamat parchetului pe d-na Magdalena Tataru din aceiaş stradă, susţinând că o ameninţă cu moartea.

x PROCES DE ADULTER. Parchetul a trimis în judecată pentru adulter pe d. Const. Dragan şi pe Maria Enciu din Str. Anast. Panu.

Aceştia au fost reclamaţi de d-na Margareta Dragan soţia inculpatului, că ar trăi în concubinaj; fapt stabilit în urma flagrantului delict descoperit cu prilejul descinderei efectuată de organele poliţieneşti.

Dosarul cu actele dresate, a fost înaintat Tribunalului spre judecare.

x *Dr. A. Polak* reîntorcându-se în localitate şi-a reluat consultaţiile în cabinetul d-sale din strada Lăpuşneanu No. 21, etaj.

x **Şcolarii ieşeni preferă „SOCEC" pentrucă : Socec are toate cărţile, Socec are rechizite de calitate bună, Socec vinde eftin, Socec oferă cadouri scumpe şi frumoase.**

PIERDUT buletinul biroului populaţiei Iaşi No. 11741 din 17 Mai 1921 pe numele de Băd rău Gh. din strada Lăutari No. 85.

Cine-l va găsi şi va uza de el, şi nu-l va depune autorităţilor poliţieneşti, va suferi consecinţele legei. Acest buletin se declară nul.

DE INCHIRIAT două camere, una bucătărie, antret, cămară rece, cămară pentru lemne şi acces la pivniţă în str. Trei Erarchi No. 2, având instalaţie de apă, canal şi lumină.

DE INCHIRIAT în str. Albineţ No. 10 o cameră frumos mobilată, intrare separată la o persoană serioasă.

APARTAMENT, 3 camere parchet, baie instalată, strada Cişmeaua Păcurari No. 10, le 30.000 pe an. Adresa: Aug. Scribar, str. Manolescu. 4.

CĂRUCIOR MODERN în stare bună se găseşte de vânzare str. Sărărie No. 110.

Informaţiuni

x *Am anunţat ieri accidentul de călărie al Regelui Gustav al Suediei.*

Telegrame sosite ulterior din Stockholm, arată că—din fericire—rana suveranului nu prezintă gravitate.

x D. dr. Argentoianu, cunoscutul medic, a demisionat definitiv din partidul liberal, în care a activat mulţi ani.

x D-nii Osvald Racoviţă primarul municipiului, dr. Cădere, medic şef şi dr. Argentoianu medicul circumscripţiei întâia, vizitează toate hotelurile şi iau măsuri, atît sanitare cît şi de confort, pentru vizitatorii din luna Iaşilor.

x Parchetul de Neamtz a pus în libertate pe cauţiune, pe d. V. Jcalostul preşedinte al I. O. V.-ului din Piatra N. acuzat de nereguli.

x *Societatea Ofiţerilor* Rezervă şi Retragere „Regele Carol II" invită pe membrii săi Sâmbătă 28 c. ora 10 la Cercul Militar.

Secretar general
Maior *Constandachi*

x Parchetul a primit reclamaţia unor engrosişti ieşeni contra comerciantului Avr. Tulbure din Bârlad.

Acesta a luat cantităţi mari de mărfuri pe credit şi apoi a plecat în Palestina.

x A fost condus la poliţie Petre Bonder din str. Grădinilor 10. Acesta a fost reclamat de d. D. Malu din str. Aurel Vlaicu 29, că s'ar fi introdus în curtea d-sale, a provocat scandal şi a ameninţat cu cuţitul pe locatari.

Cuţitul a fost depus la poliţie, drept corp delict.

x Sânt cercetaţi la poliţie pungaşii de buzunare Strul Cascal din str. Uzinei şi Lică şi Jean Maslovici fără domiciliu stabil; găsiţi în cartierul gării,—în căutarea clienţilor!

x Un incendiu s'a declarat la locuinţa lui Ion Vizitiu din Belceşti. Pagubele sânt destul de mari.

x TENIS. — In zilele de Sâmbătă 28 şi Duminecă 29 Sept. va avea loc, pe terenurile dela „Strandul Iaşilor" un match amical de tennis interclubur, între, „Tennis-Club-Chişinău" şi „Tennis-Club-Iaşi".

Vor participa cele mai bune jucătoare şi jucători din capitalele Basarabiei şi Moldovei.

x La 20 Octombrie a. c. au loc la baroul din Botoşani, alegerile pentru desemnarea unui decan şi a şase membrii în consiliul de disciplină.

x *Accident.* — Theodor Buzdugan din Şorogari, venea cu căruţa încărcată cu scânduri. La un moment dat caii au luat vânt, rănind grav pe sătean, care a fost internat în spital.

In Capitală

ziarul „Opinia" se găseşte de vânzare

la toate chioşcurile principale

Contrabandă cu pălării

Buc. 26.—In urma unui denunţ, autorităţile ceferiste împreună cu reprezentanţii parchetului şi ai siguranţei generale, au percheziţionat bagajele personalului dela soc. „Vagons Lits", care călătoria cu un tren internaţional, sosit în gara de Nord. S'a descoperit cu acest prilej un mare transport de pălării străine, introduse în ţară fără autorizaţie de import.

S'a deschis o anchetă.

x **Laboratorul de analize medicale, chimice şi microscopice Dr. Ratianu** autorizat de Minist. Săn. Publice, execută analize complecte de urină, spute, secreţiuni, etc. precum şi orice analize ce interesează industria, comerţul şi higiena alimentară. Iaşi, Cuza Vodă 48.

Cereţi chiar la farmacia Noval.
La răceli, junghiuri, dureri de şale, luaţi Noval.
Dentiştii cei mai renumiţi, recomandă ... la dureri de dinţi Noval.
Noval ... şi ... ...
Noval ... durerile de cap cele mai rebele le înlătură imediat cu Noval.
Noval suprimă durerea.

Dr. GANCEVICI
consultă
BOLI DE PIEPT
str. Lăpuşneanu No. 19
între orele 1—4 p. m.

Azi la Sidoli
Filmul magnific magistral
Cei doi regi
cu celebrul artist
Emil Janings
Al doilea film
Prinţul manejului
cu simpaticul artist acrobat
Harry Piel
Complectare:
Jurnal sonor Fox

Clinica pentru
BOALELE DE OCHI
TRATAMENTE — OPERAŢII
General Dr. G. SAVA-GOIU
DOCENT UNIVERSITAR
Strada Vasile Conta 30—Iaşi

Lămpi electrice inoxidabile
La Cristal

LEI 1,50 sifonul mare
— NUMAI LA —
Fabrica ITIC LUPU

La cumpărarea covoarelor orientale de orice mărime, adresaţi-vă direct primei surse
Tebriz EXPOZIŢIE PERMANENTĂ - Str. L. Catargiu 43
Cumpărând la prima sursă realizaţi 50 la sută reducere faţă de ambulanţi.
RUGĂM A NE VIZITA SPRE CONVINGERE

Pudra
Săpunul pentru copii
Crema pentru copii
Hofer
este tot ce-i mai bun pentru copilul Dv.
De găsit în orice farmacie, drogherie şi parfumerie.

LA GHEM
Str. Ştefan cel Mare No. 2
lângă Mag. Fr. Hirschensohn
găsiţi un bogat asortiment în Poşete şi Mănuşi de piele „Gant-Royal" modele originale cu preţuri modeste.

„Studio Coreografic"
la TEATRUL NAŢIONAL
Clasă de copii şi adulţi.
Se predă balet clasic şi de caracter, dansuri acrobatice, gimnastică ritmică sub conducerea d-nei
MALVA TAVRIDOVA
prima balerină dela Opera rusă, fostă maestră de balet la Teatrul Naţional Cernăuţi.
Informaţii şi condiţiuni se pot obţine zilnic între 4—6 la Agenţia „Braşcu"
Cursurile încep la 1 Octombrie 1935

A luat doza zilnică timp de 20 ani
Pentru a evita reumatismul
Tributul de recunoştinţă al unei octogenare

La vârsta de 58 ani această doamnă s'a îmbolnăvit de reumatism. In căutarea unui remediu, ea a recurs la Sels Kruschen şi iată, sunt 20 de ani de atunci, ea mai continuă să ia zilnic o doză de Kruschen şi se simte perfect sănătoasă.

„Sunt fericită de a vă spune" ne scrie ea, „că am luat Sels Kruschen mai bine de 20 de ani—mai întâiu în Anglia, apoi aci în această ţară, unde mă aflu de vreo şapte ani. Am început să iau Kruschen în Anglia—pentru reumatismul de care sufeream—şi văzând că-mi face bine am continuat să-l iau. De când mă aflu aci nu am avut o singură criză de reumatism. Sunt în vârstă de 78 de ani şi voiu continua să iau Sels Kruschen tot restul vieţii mele, numai mica doză zilnică, conform prescripţiunilor". (D-na E. H.).

Origina reumatismului este „lenevirea" intestinelor, fapt de care bolnavul îşi dă seama rareori. Este vorba de intoxicarea interioară, de acumularea materiilor nefolositoare, prin urmare de formarea excesivă a acidului uric. Dacă aţi putea vedea cristalele de acid uric, ascuţite ca acul, la microscop, aţi pricepe imediat de ce cauzează ele dureri atât de vii. Şi dacă aţi putea vedea cum micşorează Kruschen vârfurile acestea ascuţite şi apoi cum dizolvă cristalele în întregime, aţi admite şi Dv. că tratamentul acesta ştiinţific trebue să aducă alinare durerilor reumatice.

Sels Kruschen se vând în mai mult de 120 ţări şi se pot obţine acum şi în România la toate farmaciile şi drogheriile cu preţul de 95 lei flaconul.

La dureri reumatice, luaţi Nova

Cu ocazia lunei Iaşilor celebra prezicătoare
D-na CLARA
s'a reîntors la Iaşi unde dă consultaţii în strada Muzelor 38.

Institut de Electro-radiologie medicală
Dr. GH. COSTIN
Medic radiolog la Dispensarul pentru Profilaxa Tuberculozei şi Asigurări Sociale Iaşi
Specializat la Paris şi Viena
Radioscopii, radiografii, radioterapie (tratament cu raze X) Diatermie, Raze ultra-violete etc.
Consult. 3—5 p. m.
Str. Petru Rareş No. 9

DOCTOR
A. Dascăl
Boli interne Venerice şi Sifilis
Tratamentul blenoragiei la barbaţi şi femei.
Diathermie urologică şi generală.
Consultaţii şi tratamente $7^1/_2$—10 a. m. şi 2—9 seara.
Duminica 9—12 a. m.
Iaşi, str. Cuza Vodă 42 vis a vis de Camera de Comerţ

Dr. O. BARAŞ
Fost intern al Spit. Eforie din Bucureşti
MEDIC DE SPITAL
Specializat în Boli Interne (la adulţi şi copii)
PNEUMOTORAX artifical DIATERMIE.—RAZE ULTRAVIOLETE
Cons. 8-10 a. m. 3-7 d. a
Str. Elena Doamna 18

ULTIMA ORĂ

Lovitura de la primăria Cârjoaia

a banditului Şuhan

Am relatat ultima ispravă a temutului bandit Şuhan, supranumit „al doilea Coroi". El a atacat primăria comunei Cârjoaia, pending te de Cotnari.

Banditul a pătruns în primărie prin spargerea uşei, şi a furat numai stampilele ce se aflau într'un dulap. După acestea, temându-se probabil să nu fie prins a fugit trăgând un foc de armă în aer, pentru intimidarea urmăritorilor.

Autorităţile jandarmereşti cred că banditul şi-a procurat stampilele, fie pentru a-şi putea întocmi biletele de vite şi a vinde, astfel vitele furate sau stampilele îi vor servi la plăsmuirea de acte false pentru a fi întrebuinţate de bandit sau complici.

D. cpt. Popp, energicul ajutor de comandant al Legiunii a plecat personal în cercetări. Se crede că banditul va fi în curând prins. V.

A doua excursie spre Maglavit

cu concursul ziarului „Opinia" Trenul a plecat astăzi din Iaşi

Spre Maglavit!...

Spre locul unde ciobanul Petrache Lupu a grăit cu Dzeu, s'au îndreptat azi dimineaţă aproape 300 credincioşi moldoveni.

Instalaţi confortabil în vagoane, pelerinii procesiunei organizate de „Vagons Lits" cu concursul ziarului „Opinia", au pornit din gara locală la ora 6,25.

Momente de o puternică impresionare s'au petrecut la plecarea trenului.

In afară de pelerinii care au plecat la Maglavit din simplă curiozitate, vedem şi credincioşi suferinzi ce au purces spre locul minunei, în credinţa vindecării.

Iată un creştin de prin fundul Fălciului din com. Drînceni luat de subţioară de nevastă şi ridicat anevoe în vagon: e orb bietul om; şi are nădejde mare în puterea dumnezeiască a lui Petrache Lupu.

Să-l vedem la reintoarcere, dacă va mai avea nevoe de călăuză...

Observăm mulţi oameni de la sate, conduşi de păstorii lor. Grupuri impunătoare de credincioşi din Covasna Hermeziu, Drânceni-Fălciu, Ştefăneşti, cartierele Bejan, Aurora cfr, Bârnova etc. îmbrăcaţi în straie de sărbătoare şi-au luat locurile în vagoane.

Câţiva copii schilozi din naştere, se oploşesc în braţele ocrotitoare ale mamelor lor.

Merg şi ei la Maglavit pentru a-i vindeca Petrache Lupu.

Şi trenul se pune în mişcare, ducând pe acei ce au nevoie de hrană sufletească şi tămăduire trupească..

*

Fiindcă au rămas şi de data aceasta mulţi credincioşi care n'au mai avut loc în vagoane, „Wagons Lits" cu concursul ziarului nostru organizează o nouă procesiune la Maglavit, cu plecarea din Iaşi JOI 10 OCTOMBRE dimineaţă, în condiţiuni foarte avantajoase.

Inscrierile se primesc de pe acum la Soc. Wagons-Lits, în piaţa Unirei.

Un copil din Bucureşti

rătăcit pe străzile Iaşului

Poliţia ieşană a găsit pe stradă pe copilul Ion Ionescu, în etate de 9 ani, cu domiciliul în Bucureşti str. Mihalache No. 2.

Acesta rătăcea pe străzile Iaşului, iar poliţiei a declarat că la Bucureşti a fost răpit de o bandă de ţigani şi adus la Iaşi. Cu mare greutate a putut să fugă. Organele poliţieneşti a pus în urmărire banda de ţigani, iar copilul va fi trimis la urmă.

O femee izbăvită la Maglavit

mărturiseste public în Piaţa Unirii

Azi dimineaţă, în faţa magazinului Iritz din Ptaţa Unirii, se adunase o lume imensă atrasă de povestirea senzaţională a unei femei:

Maria Vasiliu în etate de vre-o 30 de ani, originară din Hârlău suferea de o paralizie generală, încă deacum nouă ani.

Ea istoriseşte că a plecat la Maglavit şi după trei Vineri petrecute acolo, a'a însănătoşit.

In drum spre Hârlău, s'a oprit în Iaşi şi povesteşte tuturor minunea care i s'a întâmplat.

Informaţiuni

x Azi dim. au plecat 7 avioane „Set" româneşti spre Turcia, şi 3 hidroavioane în vizită spre Grecia.

x INTRUNIRE.— La sediul partidului Naţional-ţărănesc sectorul Podu-Roş-Socola, a avut loc o populată întrunire sub preşedinţia d-lui dr. C. Bulău, şeful sectorului. D-sa a făcut o amplă dare de seamă asupra activităţii sectorului, îndemnând pe cetăţeni să continuie lupta, conform hotărârei conducerii partidului. După ce s'au primit 11 noi înscrieri, s'a hotărât ca şedinţa viitoare să aibă loc astăzi Joi 26 Seetembrie o a 8 seara, când vor lua cuvântul şi alţi fruntaşi de la centru.

x Un domn C. Schintee, prim-procuror la Trib. Sălaj, a fost pus în disponibilitate pentru favoruri, luare de mită şi sustragerea de bani publici.

x In legătură cu un eveniment despre care ziarele vorbesc sibilic, aflăm că un personaj interesant a sosit astăzi la Iaşi.

x *La oficiul postal Gara Iaşi* a sosit maşina de stampilat corespondenţa.

Publicul care depune scrisori la cutiile din oraş este rugat a aplica timbrele numai pe faţă şi în colţul de sus în dreapta.

82 I. C. Brătianu **AUR**
cumpără dinţi, bijuterii etc, plătind cel mai bine

G.B.L. şi Bali

sunt cei mai fini, elastici şi rezistenţi ciorapi de mătasă

x Cinematograful „Phoenix" din Str. Gându, se redeschide astăzi, complect renovat şi înzestrat cu cele mai moderne aparate sonore.

Vor rula două filme frumoase. Primul film e: *„Floarea din Cuba"*, o minunată realizare exotică cu *Laurence Th bet* şi *Lupe Velez*. Al doilea film e: *„Vagabonda"* cea mai reuşită creaţie a drăgălaşei *Shirley-Temple*.

Urgia criminală a lui V. Tcaciuc

Sporeşte numărul victimelor - Incă un cadavru, în cartierul Ţicău - Cea mai fioroasă afacere criminală

Afacerea Tcaciuc a luat proporţii nebănuite.

Câte-va zile cercetările au stat pe loc. N'a fost deosebit. Iar anchetatorii au procedat în alt mod,— în modul cel mai logic. L'au lăsat pe Tcaciuc în pace. Nu i-au mai luat interogatorii.

Investigaţile s'au îndreptat pe alte tărâmuri. Şi rezultatul a fost salutar.

Altă crimă

Cercetându-se minuţios prin tot oraşul, s'a dat peste o altă concubină a lui Tcaciuc, anume Elena Buliga, precupeaţă în piaţa Sf. Spiridon. Ea a fost arestată şi înaintată poliţiei. La interogatorul care i s'a luat ieri, Elena Buliga a declarat că Tcaciuc a ucis un om în str. Soarelui.

După indiciile ei, s'au făcut săpături la adresa arătată şi s'a dat la iveală cadavrul unui om de 28—30 de ani.

Supus unui nou interogator, Tcaciuc a reînceput să fie evaziv în răspunsuri:

— Ştiu eu, poate l'oi fi omorât şi pe ăsta..

După ce a stat un timp pe gânduri, s'a decis să vorbească.

A spus că pe victima din strada Soarelui o cheamă Gheorghe Neagu; avea 30 de ani şi era originar din (jud. Ilfov).

Crimenaul a recunoscut că a jefuit victima, furându-i suma de 2400 lei, îmbrăcăminte şi diverse lucruri pe care le-a vândut.

Acest Gheorghe Neagu era plăcintar şi locuia în Iaşi la Tcaciuc, în strada Soarelui.

Unul din sistemele lui Tcaciuc

Ipoteza poliţiei este că la început Tcaciuc lucra astfel: atrăgea la el în casă diverse persoane cărora le oferea „cameră mobilată".

Intâi cu un preţ foarte modest, apoi chiar fără bani. In modul acesta criminalul se punea bine cu victima lui şi putea — eventual — să-l utilizeze la săvârşirea diferitelor fărădelegi pe care le comitea el.

Aceste victime erau o unealtă în mâna lui Tcaciuc.

Anchetatorii deduc că aşa s'a întâmplat şi cu Gheorghe Neagu. Când Tcaciuc a ştiut că Neagu are ceva bani şi câteva lucruri, l-a ucis să scape de el şi a rămas cu parale.

O coincidenţă ciudată

In unul din reportagiile trecute, am menţionat faptul că Tcaciuc intrând în serviciul unor rubedenii de ale crâsmarului Olănescu din strada Scărăcică şi-a dat numele de Gheorghe Neagu. De ce tocmai Gheorghe Neagu, — numele victimei sale din strada Soarelui?!

E o simplă coincidenţă, sau aşa a vrut să procedeze Tcaciuc pentru anumite interese?!

Anchetatorii trebuie să stabilească dacă criminalul a intrat în serviciul acela înainte sau după ce l-a ucis pe Gheorghe Neagu.

Mai sânt şi alte cadavre?

Deocamdată aceasta e tot ce a lucrat poliţia de ieri până azi. Acum se caută a se stabili dacă mai există şi alte cadavre îngropate pe unde-va de Tcaciuc.

Faptul nu este exclus, deoarece, după cum se vede, pe zi ce trece ies la iveală lucruri mai senzaţionale. Opinia anchetatorilor este că Tcaciuc a mai omorât şi a ascuns cadavrele.

Azi se va proceda la o confruntare între Tcaciuc şi femeea Elena Buliga.

Investigaţiile vor fi extinse în toate părţile; săpăturile vor continua.

Afacerea ia o turnură în adevăr fantastică.

ADMAR

Se înăspreşte lupta între partide

Opoziţia va răspunde violent, la declaraţiile d-lui Tătărescu

Bucureşti 26.- Apelul la destindere politică, adresat de d. Tătărescu către conducerea partidului naţ.-ţărănesc, n'are şanse de succes.

Şi n'are şanse, pentru că apelul a fost încadrat într'o serie de atacuri foarte violente la adresa guvernărilor ţărăniste, la adresa tacticei acestui partid şi în special atacuri împotriva d-lui Maniu acuzat că vrea să şantajeze Coroana.

Totodată, d. Tătărescu a pus alternativa: sau destindere, sau guvernul va răspunde cu rară energie la acţiunea ţărănistă pe care o va considera un atentat la ordinea publică.

Astfel că, în loc de destindere, *lupta politică se va înăspri.*

Fruntaşii naţ-ţărăniştii sînt adînc impresionaţi de tonul d-lui Tătărescu, pe care-l consideră provocator. Ei sînt toţi de acord a se răspunde pe acelaş ton.

In şedinţa de astăzi a delegaţiei permanente, se va respinge orce fel de acord cu guvernul, decizîndu-se continuarea campaniei de răsturnare.

Deasemenea, d-nii Mareşal Averescu şi George Bratianu vor răspunde în termeni violenţi, la discursul primului-ministru.

Contra-manifestaţie

Guvernul e pregătit să răspundă punct cu punct la campania naţ-ţărănistă

Liberalii vor organiza şi ei o mare demonstraţie la Bucureşti, pe ziua de 14 Noembre,—pentru a contra

Acord Maniu-Mihalache

Eri după amează la ora 2, au plecat la Bucureşti, d-nii prof. Costăchescu, Andrei şi Traian Bratu, pentru a lua parte la şedinţa delegaţiei permanedte naţ-ţărăniste, care se întruneşte astăzi diminaţă.

La această şedinţă ia parte şi d. Iuliu Maniu, care va face declaraţiuni de solidarizere cu d. Mihalache, în sensul celora făcute Duminică la Ucioara.

Nu mai există în momentul de faţă nici o deosebire de vederi între şeful partidului şi d. Iuliu Maniu.

Acest acord s'a stabilit în urma mediaţiunii d-lui Mihai Popovici, şi el este socotit de cercurile naţional-ţărăniste ca o necesitate impusă de ultimele evenimente.

La delegaţia permanentă de astăzi se va insista mai mult asupra pregătirilor în vederea succesiunei, stabilindu-se şi tactica definitivă a partidului; urmând ca în şedinţele comitetului executiv ce se vor ţine mâine, aceste decizii să fie aduse la cunoştinţa membrilor acestui for, care va avea să se ocupe în special de demonstraţia dela 14 Noembrie.

A murit în tren

când venea dela Maglavit

In trenul Bucureşti—Cernăuţi a încetat din viaţă în dreptul Buzăului, femeia Catinca Gh. Băcaţu din com. Herţa-(Dorohoi), care se întorcea dela Maglavit unde plecase să se lecuiască de o boală de inimă.

Accident tragic

într'o fîntînă

Fălticeni 26. — Locuitorii Vasile Manolache şi Ion Aţavete din com. Şoldăneşti, s'au dus să cureţe o fântână dela marginea satului. La un moment dat ambii săteni au căzut în puţ, înecându-se.

Un soldat încercând să scoată cele două cadavre, a căzut şi el în fântână, fiind serios rănit.

In cele din urmă au intervenit câţiva săteni cari au scos cadavrele celor doui înecaţi, precum şi pe militar care a fost transportat la spital unde i s'au dat ajutoare.

S'a deschis o anchetă.

Pentru văduve şi urmaşii invalizilor decedaţi

Conform ordinului M. A. N. Serv. Pensii Militare No. 16 146 | 935.

Se aduce la cunoştiinţa tuturor văd velor şoţi de invalizi deced ţi şi urmaşilor cari au fost pensionaţi cu titlurile de ajutor definitiv şi titluri de pensie şi cărora drepturile le au fost respinse de Minister pe motiv că invalizi nu au murit din cauza invalităţi prevăzute în biletul de reformă, sunt rugate a se prezenta urgent la Cercul de Recrutare Iaşi, Biroul pensiilor, pentru a face cerere în acest sens, urmând a li se aproba pensia cuvenită după urma soţului conform ordinului de mai sus.

DOCTORUL
R. DAMSKER
Str. Ghica Vodă No. 32
MEDICINA INTERNA, SIFILIS ŞI GENITO-URINARE
Cormie şi băi de lumină
între 8—11 şi 3—7

Soc. Naţiunilor se pronunţă astăzi

în conflictul colonial

Anglia tratează direct cu Italia

Consiliul Societăţii Naţiunilor se întruneşte azi în şedinţă secretă şi apoi va ţine şedinţă publică.

Se afirmă că Consiliul va aproba în înregime raportul Comitetului de 5

Se va pune chestiunea aplicării sancţiunilor. Insă pe de altă parte, Anglia vrea să evite un conflict. Deaceia a făcut propuneri directe d-lui Mussolini, în spirit foarte conciliant. Şi se pare că vor continua tratative directe anglo-italiene.

*

Imparatul Abisiniei a expediat o telegramă a Geneva, cerând ca Societatea Naţiunilor să trimită observatori în Abisinia, Eritreia şi Somalia. Trupele etiopiene au fost retrase la 30 km. de graniţă, pentru ca observatorii S. N. să poată constata precis momentul când se va produce agresiunea italiană.

Incidentul provocat de Polonia

Ieri a provocat nelinişte la Geneva o anumită atitudine a d-lui Beck, care făcea impresia că Polonia va vota contra sancţiunilor împotriva Italiei. Şi în acest caz, nu se mai putea aplica sancţiuni, iar Italia căpăta libertatea să procedeze pe cont propriu (conform pactului S. N. şi chiar să recurgă la război.

S'au făcut demersuri insistente pe lângă d. Beck şi neînţelegerea s'a aplanat. In cazul cel mai rău, Polonia se va abţine dela vot.

Bacalaureat comercial

Buc. 26 — Guvernul a întocmit proiectul de lege pentru organizarea învăţământului comercial.

In proiect se prevede înfiinţarea unui examen de bacalaureat pentru absolvenţii şcolilor superioare de comerţ.

Nu se mai fac schimbări în guvern

Buc. 26—D. Gh. Tătărescu a declarat ziariştilor că—afară de schimbările făcute—nici o altă numire nu se mai face în guvern.

*

D. Mitiţă Constantinescu a fost instalat azi ca guvernator al Băncii Naţionale, în prezenţa d-lui Inculeţ ministru-interimar la finanţe.

*

E posibil ca d. Eugen Bianu să rămâie definitiv la conducerea Sguranţei Generale.

Vitrina magazinului **EDUARD**
expune ultimele noutăţi pentru sezon.

O nouă mare procesiune la
Maglavit
va avea loc Joi 10 Octombrie dimineaţa, în condiţiuni avantajoase.
Inscrierile se primesc la Wagons-Lits Piaţa Unirei.
Reţineţi locurile din timp

Analiza urinei
complectă sau parţială
se execută în cele mai perfecte condiţii în Laboratorul Farmaciei Dr. D. BECEANU. Vase speciale şi instrucţiuni *la dispoziţie*

DOCTORUL
OVIDIU CORDESCU
specialist în
Nas, gât şi urechi
s'a mutat şi consultă zilnic între orele 4—7 p. m.
Str. I. G. Duca (Muzelor 32)

LA PAŞCANI
Libăria şi Depozitul de ziare
I. M. HAIMOVICI
vinde cărţi şi requisite cu mari rabaturi

ATENŢIUNE
Printr'o consultaţie serioasă făcută de prezicătorul
GANDHI
puteţi şti precis orice vă interesează. Este unicul în ţară. Recunoscut de 3 Case Domnitoare ca un bun mediu. Clar voyant. *Str. I. C. Brătianu 99, Iaşi.* Dau lecţii de chiromancie, grafologie.
Singurul care a anunţat la 1 Ianuarie moartea unei regine şi războiul Italiei.

MODE GISELLE
Strada Săulescu 2
(colţ cu Piaţa Unirei)
aduc la cunoştinţa onoratei clientelă că cu ocazia
Lunei Iaşilor
m'am asortat cu tot felul de pălării de dame, care le vând dela 80 lei în sus.

DOCTOR
ADRIAN ŞTEFĂNESCU
MEDIC DE SPITAL
Boli interne şi nervoase
Consult. 4—6 p. m.
Str. I. G. Duca Nr. 16
(fostă Muzelor)

Citiţi zilnic Opinia

Epitropia Generală a Casei Spitalelor Sf. Spiridon din Iaşi Aduce la cunoştinţa generală că în ziua de 11 Octombrie a. c. orele 11, va fi re licitaţie publică cu oferte închise în cancelaria Epitropiei din Iaşi

str. I. C. Brătianu 144, pentru vânzarea spre exportare a parchetelor din pădurile menţionate mai jos:

1) Pădurea Coţofăneşti, jud Putna, parchetele No. 18, 19 şi 20, în suprafaţă totală de 115 ha. 3721 m. p. exploatabile în anii forestieri 1935—1937. Garanţia provizorie lei 50.000.

2) Pădurea Orăşeni, Judeţul Botoşani, parchetele No. 4 şi 5 în suprafaţă totală de 32 ha. 7452 m.p. exploatabile în anii forestieri 1935—1937. Garanţie provizorie 30.000 lei.

3) Padurea Bodeşti-Precistei, jud. Neamţ, parchetele Nr. 3 şi 4 în suprafaţă totală de 60 ha. 7300 m. p. exploatabile în anii forestieri 1935/1937. Garanţie provizorie lei 40.000.

4) Pădurea Borşa, comuna Vlădeni, jud. Iaşi, parchetele No. 16, 17 şi 18 în suprafaţă totală de 9 ha, 9400 m. p. exploatabile în anii forestieri 1935—1938. Garanţie provizorie 10.000 lei.

Licitaţia se va ţine în conf. cu Legea Cont. Publice şi a Oficiului Central de Licitaţii.

Garanţiile menţionate mai sus se vor depune în numerar sau efecte garantate de stat la cursul zilei.

ANUL XXXI No. 8540

ABONAMENTE

Lei 350 . . . . pe un an
» 180 . . . . » 6 luni
» 90 . . . . » 3 »
» 1000 . . Instituții publice

ATELIERELE TIPOGRAFICE
IAȘI. — STR. LAPUȘNEANU 37

Telefoane { Redacția 391 / Administrația 394 / Serviciul de noapte 367

1 LEU

OPINIA

Ziar popular cotidian

SAMBATA 28 SEPTEMBRIE 1935

PREMII GRATUITE | SERIA 62-a OPINIA

Bon No. 54

Față în față...

Puterea navală a Angliei și a Italiei

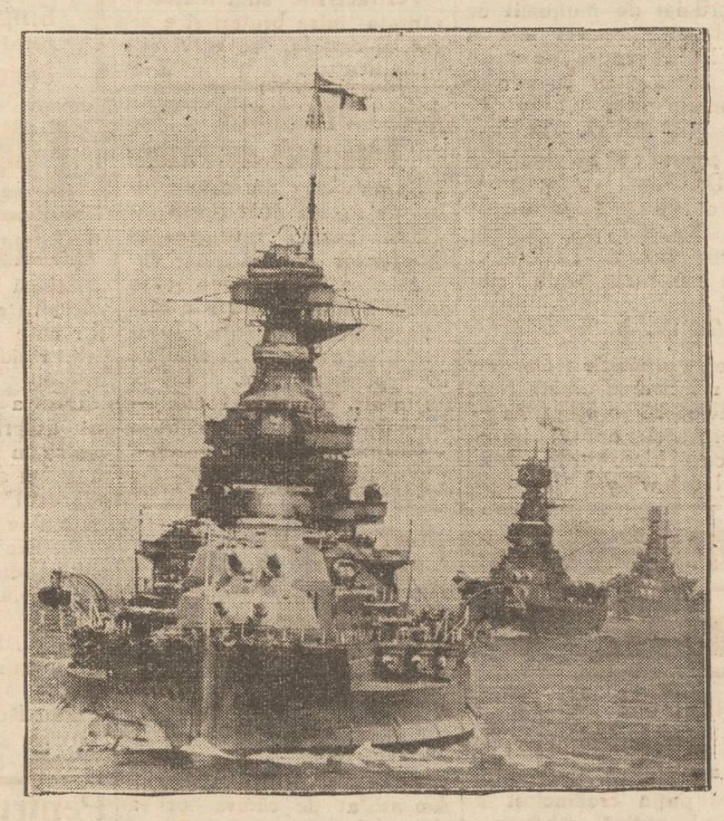

Flota engleză în Mediterana. — *Cele mai uriașe cuirasate din lume. In față „Valiant (32.000 tone), urmat de Hood")42.100 tone) și „Renown" (37.000 tone).*

Conflictul colonial a iscat temerea unui război anglo-italian. Cea mai mare parte din flota engleză s'a concentrat în Mediterana, gata — eventual — să se încrucișeze cu flota italiană.

Dar ce forțe navale au cele două țări? Este interesant să dăm amănunte, după cifrele oficiale înregistrate la Geneva și în cabinetele Ministerelor de armată din țările Europei.

Grupăm cifrele pe unități de vase, spre a se face mai ușor comparația.

Cuirasate moderne
Anglia 15 (474,750 tone)
Italia 4 (86,532 tone).

Crucișătoare moderne
Anglia 35 (174,990 tone)
Italia 14 (107,083 tone).

Crucișătoare tip vechi
Anglia 16.
Italia 11.

Torpiloare moderne
Anglia 60.
Italia 52.

Torpiloare tip vechi
Anglia 109.
Italia 36.

Submarine moderne
Anglia 37.
Italia 48.

Submarine tip vechi
Anglia 21.
Italia 21.

Anglia mai are, în plus, șase vapoare purtătoare de avioane.

*

Se vede, deci, că în vase mari Anglia este net superioară. In vase mici, Italia se ține binișor; iar în submarine este ea superioară Angliei.

Intră însă la socoteală și aviația. Se zice că Italia e net superioară Angliei în această armă. Și în plus are avantajul că baza avioanelor e însuși teritorul italian, unde ar fi și eventualul teatru de război.

Mai având în vedere că, în orce caz, Anglia nu-și poate aduce chiar toate vapoarele (trebue să-și ție unități la unele baze coloniale), — concluzia ar fi că, la nevoe, *Italia ar putea susține un război cu Anglia.* Și de aceia d. Mussolini e atât de dârz.

Dificultatea ar fi aprovizionarea Italiei, întrucât englejii ar tăia toate punctele de legătură. Și ar mai fi teama complicațiilor, — știut fiind că englejii sânt meșteri să bage și pe alții în foc.

In orce caz, Italia este o forță militară considerabilă, pe uscat, în aer și pe apă. Și dacă ar prefera să evite războiul, — e sigur că nici Angliei nu-i convine să-l facă. Deaceia, temporizări'e și tratativele peste tratative, cu nădejdea că pacea va fi menținută.

Actualități politice

O insinuare îndrăcită

In discursul de la Constanța, d. Tătărescu a făcut și o insinuare diabolică.

A afirmat că nat-țărăniștii și „frontul constituțional" sânt opoziție anarhică și demagogică; — câtă vreme, adevărata opoziție constructivă și constituțională ar fi partidele d-lor Argetoianu, Vaida, Iorga, Iunian Goga-Cuza.

Adica, insinuarea că ar fi posibil un guvern din combinarea unora din aceste partide.

Probabil că insinuarea aceasta îi înfurie, cei mai mulți pe nat-țărăniști...

Incă un semn

In afară de afirmațiunea categorică a d-lui Tătăescu, că „nu se clintește din loc", — faptul prelungirei cenzurei și stării de asediu (după cum am spus) ar fi o dovadă că guvernul mai rămâne.

Altă dovadă, foarte serioasă, este înștiințarea d-lui Tătărescu că va spori sarcinele fiscale, pentru înzestrarea armatei.

Căci nu-i de închipuit ca un guvern să facă asemenea înștiințări dacă ar fi în preajma trecerei în opoziție. X.

Cetiți în corpul ziarului

Minuni mistice și minuni medicale

Cazuri interesante dela spitalul Sf. Spiridon

Din toată lumea

Surmenajul școlar

Față de abuzurile didactice ale unor profesori, guvernul Belgiei a hotărât să reacționeze.

Ministrul de instrucție din Bruxelles a luat dispoziția ca toată materia de studii prevăzută în program să fie făcută numai în clasă; diverse teme în scris, probleme, hărți, traduceri, desemn și lucru manual, etc, să se îndeplinească numai în orele de clas. Pentru elevii de curs inferior, e strict interzis a se da lucrări acasă, iar pentru elevii de curs superior, va fi îngăduit acest lucru într'o măsură cu totul redusă și numai în cazuri indispensabile.

S'a mai luat dispozilia ca două zile pe săptămână să fie consacrate sporturilor și distracțiilor instructive.

Iată o metodă școlară la care ar trebui să mediteze mulți dintre profesorii noștri.

Analfabetismul și căsătoria

Kemal Ataturk președintele Turciei, în plină activitate pentru modernizarea țării sale, întimpină multe dificultăți în lupta contra analfabetismului. Văzând că poporul nu vrea să se împrietenească cu abecedarul, Kemal a recurs la o măsură originală. A confecționat o lege în care se prevede că n'au voe să se căsătorească persoanele care nu știu carte (a scri și a ceti).

Efectul a fost extraordinar. Tineretul și în special fetele s'au pus pe învățat. S'au înființat îndată și școli particulare pentru candidații la însurătoare.

Ce nu fac fetele, când e vorba de măritiș...

Pruncii și electricitatea

D-na Smith, directoarea „Maternității" din Jowa-City (Anglia) a căutat să stabilească ce legătură există între plânsul pruncilor, și lămpile electrice.

După o îndelungată experiență cu lămpi colorate, d-na Smith a ajuns la încheerea că lămpile de culoare albastră liniștesc, ca prin minune, copiii în leagăn.

Aviz mamelor și doicelor.

Contra șomajului

Pentru combaterea șomajului în Franța, deputatul Henriot a făcut această propunere:

1) Fiece temeie, soție sau mamă, să renunțe la funcțiunea pe care o ocupă.

2) Funcțiunea devenită astfel liberă, să fie ocupată de un bărbat șomer.

3 Femeia care a părăsit funcția și s'a înapoiat la ocupațiile casnice, va primi o indemnizație egală cu suma pe care statul o dă în ajutor unui bărbat șomer.

E de prevăzut însă că această propunere nu va fi primită, deoarece femeile ar fi în stare să răstoarne lumea și să nu renunțe la situațiile pe care le ocupă.

Relache

Până în clipa când scriem aceste rânduri, nu s'a mai anunțat nici o minune senzațională de la Maglavit.

Nici n'a murit ciobanul Petrache, nici nu s'a înălțat, nici n'a fost asasinat, nici n'a căpătat cadou un vapor, nici n'a mers pe ape, nici...

Câtă vreme, însă, există reporteri devotați, e sigur că acalmia aceasta n'are să ție mult. Deci, așteptăm urmarea.

Temperatura soarelui

Un savant german, doctorul Fricke, a emis de curând o teorie din cele mai ciudate, conform căreia soarele, contrar aparenței, ar avea o temperatură extrem de scăzută.

Doctorul Fricke consideră soarele ca un fel de dabil emițător de unde, de tipul celor popularizate de telegrafia fără fir; aceste unde nu sunt nici calde, nici reci; ele transportă însă energie, ceiace este esențial.

Energia aceasta lovind materia terestră, s'ar transforma pe pământ în energie calorică și luminoasă.

Până și cele mai evidente realități, sau care ne par astfel, sunt puse uneori în îndoială de teoriile științifice.

O mare acțiune pentru apărarea căsătoriei

Inițiativa unei grupări din America

O recentă statistică internațională arată că în ultimii ani, aproape pretutindeni s'a înregistrat un alarmant declin al căsătoriei. Acest declin se manifestă în deosebi în Statele-Unite, unde cifrele statisticei sânt cu totul îngrijorătoare.

Se constată astfel că în anul 1934, numărul căsătoriilor în Statele-Unite a scăzut aproape cu 100 mii, față de anul 1933. Totodată numărul divorsurilor este în creștere, iar concubinajul se desvoltă ot mai mult, furnizând un număr din ce în ce mai mare de copii nelegitimi.

Situația aceasta, în diferite proporții, se înregistrează aproape în toate statele din cele două Americi și din Europa. Numai în țările din Asia și mai ales în Japonia, instituția căsătoriei se menține cu mai mult temeiu.

Pentru a ameliora situația, s'a format în Statele-Unite o mare grupare sub conducerea scriitoarei Jeane Poppe. Gruparea a organizat filiale în toate centrele principale din America, asociind numeroase personalități de seamă din lumea intelectuală.

Inițiatorii și-au propus să întreprindă o vastă acțiune pentru reabilitarea și sprijinirea căsătoriei. Programul de lucru prevede o mișcare de ordin moral și alta cu caracter practic.

Astfel se vor organiza sute de conferințe și ședători populare, cu lecturi, piese de teatru și filme, pentru promovarea spiritului de familie și de viață conjugală. Se vor tipări mai multe milioane de broșuri, în limbele principale, broșuri care vor sublinia im-

Continuarea în pagina II-a

Incercările pentru menținerea păcii

Faimosul *„Comitet de 5"* de la Geneva, care a încheiat cunoscutul raport asupra conflictului italo-abisinian. De la stânga la dreapta: *Rușdi-Aras* (Turcia); *Laval* (Franța), *Madariaga* (Spania); *Avenol* (suplimentar, ca secretar al Societății Națiunilor); *lord Eden* (Anglia și *dr. Beck* (Polonia).

IDEI ȘI FAPTE

Inăsprirea luptei între partide

Când se pune în discuție chestiunea înăspririi luptei între partide, se precizează îndată că e vorba de cele două partide mari de guvernământ: liberalii și nat-țărăniștii.

Evident că și acțiunea celorlalte formațiuni politice prezintă un oarecare interes, — nu însă până într'atâta, încât să fie pusă în legătură directă cu o eventuală schimbare de guvern.

Și-au propus într'adevăr liberalii să steie patru ani neîntrerupt la cârma cârma țării? Au de gând național țărăniștii să-i lase?

Iată întrebările principale ce și le pun cetățenii, oridecâteori aud cuvintele: demisia, puterea, bugetul. Ceilalți pretendenți la mâna Puterii, deși destul de numeroși, parcă nu reușesc să concentreze asupra lor atenția întregei opinii publice dela noi.

E vorba așa dar de lupta între liberali și național-țărăniști, d. prim-ministru Tătarescu a făcut cunoscutul apel la destindere, adică d-sa ia invitat pe național-țărăniști să-și mai astâmpere nițel poftele și să-i lase pe liberali să steie încă oleacă la putere.

Și d. Mihalache ar da poate ascultare acestui îndemn, cu atât mai mult că în acest chip își asigură dreptul la succesiune.

Se vede însă că partizanii prea sunt nerăbdători, prea ard de dorința de a fi ceiace au mai fost; și d. Mihalache nu mai găsește argumente spre a-i convinge că spre folosul țării trebuie... etc. etc.

In materie de politică nu se încape cu preziceri: totul e posibil. Se poate ca liberalii să plece; se poate să mai steie. Se poate ca național-țărăniștii să reușească; se poate să trebuiască să-și mai stăpânească nițel poftele. Precum e posibil că doi mari să se certe și alții mai mărunți să câștige pe neașteptate.

Intrebarea însă mereu aceiași, se pune: ce câștigă țara depe urma acestor certuri politice?

I. L. BASARABEANU

Stagiunea 1935-1936 a Teatrului Național

Repertoriul și ansamblurile pieselor — Spectacolul inaugural — Serisul dramatic romînesc — Melodrame Reprezentații muzicale

— Continuarea convorbirei cu d. Emil Serghie, directorul teatrului

II

In biroul directorial, întreținerea noastră cu d. *Emil Serghie*, continuă.

Punem întrebarea:

— *„Ce ne-ați putea spune în legătură cu repertoriul teatrului nostru pe stagiunea în curs?"*.

— „Mai întâi o remarcă: teatrele de provincie au tragedia lor. Sunt nevoite să oțere repertoriul pe registrul celor mai variate gusturi: dela melodramă, la teatru polițist; dela comedia spirituală gen francez, la farsa germană. Faptul că provincia are un singur teatru, obligă să nu neglijăm nici comedia muzicală și nici opereta. Aceste mezine ale Artei (cu majusculă) susțin bugetul comercial al așezământului. Dovadă, anul trecut „Dunărea Albastră" cu ieșanul Con. t. Stroescu și „Vânzătorul de păsări" cu tenorul Andriescu dela Cluj ne-au adus la Cassă un dever la care nu ne așteptam. In alcătuirea repertoriului am ținut seamă deci *în primul rând* de valoarea spectacolelor, — dar nu ni se poate reproșa dacă arareori am tras cu coada ochiului și la considerentul comercial".

Un spectacol original

— „Deschidem stagiunea cu punerea în scenă a celor *„13 Cantonete Comice"* de V. Alexandri. Le prezentăm într'o inscenare îngrijită (care satisface cele mai rafinate exigențe artistice) pentru prima oară în țară.

Marele Millo, fala actorilor moldoveni, le-a jucat împreună cu Luchian și Bălănescu, doi actori de talie excepțională, dar fără a le servi și cadrul scenic corespunzător. In montarea noastră, galeria de tipuri extrase de Alexandri cu spirit caricatural din moravurile vremii, va fi ilustrată în maniera tuturor școlilor pe care le-a cunoscut plastica în decursul anilor: dela academismul cel mai ortodox până la expresionismul cel mai germanic.

Dl. Ion Sava, directorul de scenă, a dovedit cu această ocazie multă ingeniozitate, iar decoratorul nostru Dl. Kiriacoff a fost la înălțimea creațiilor sale precedente.

Comemorarea lui Matei Millo

Dăm acestei deschideri de stagiune un îndoit caracter sărbătoresc: pășim în al 40-lea an de când se joacă pe scena localului actual și se împlinesc 100 ani de când Matei Millo, al nostru al moldovenilor, a jucat pentru prima oară teatru de societate în Iași, el care a avut creații magnifice în aceste „13 Cantonete Comice" ale lui V. Alexandri. Il sărbătorim pe Millo, fiindcă în epoca de înghebare a teatrului, a desfășurat la Iași pe scenă un steag de luptă împotriva prejudecăților sociale, făcând din bătălia dată de el pentru afirmarea limbii românești și biciuirea moravurilor vremii, un fel de moment istoric epocal, în genul luptei date cu „Hernani".

Pentru ca amintirea jocului magistral al lui Millo să fie mai omagial salutată, în distribuția din cele „13 Cantonete" au fost plasați toți frunțașii scenei ieșene; — Aurel Ghițescu, C. Ramadan, St. Morcovescu, Mil. Gheorghiu, Gh. Popovici și câțiva din tinerii afirmați în ultimii ani".

Prima parte a stagiunii

— „Al doilea spectacol va prezenta *„Scrisoarea"* de Maugham, unul din scriitorii reputați ai timpului care și-a imprimat marca originalității la fel de prestigios în dramaturgie ca și în roman.

„Scrisoarea" este ilustrată printr'un decor care însumă toată culoarea locală pretinsă de subiect. Își dispută creațiile frunțașii scenei ieșene: Angels Luncescu, I. Ghițescu, Tudor Călin, etc,.. Punerea în scenă, dl. G. M. Zamfirescu.

Urmează: *„Quadratura Cercului"* a revoluționarului Kataiev, exponent al tinerilor sovietici, în versiunea meșteșugarului Kiabund. Specta-

Continuare în pagina II-a

O NOUĂ

Mare procesiune la MAGLAVIT

de Sfânta Paraschiva

Plecarea din Iaşi Joi 10 Octombrie dimineaţa
Inapoierea din Maglavit Luni 14 Octombrie seara

Preţul: clasa 3-a 660 lei, clasa 2-a 940 lei } dus şi întors

Reţineţi de astăzi locurile rezervate, la Soc. Wagons-Lits | Cook Iaşi Piaţa Unirei

Inscrieţi-vă din timp.

Vinul Tonic-nutritiv

al Farmaciei Curţei Regale Fraţii Dr. Konya

Conţine principiile active din Kola şi Coca, quarana şi cacao in vin de Malaga.

Se recomandă în:

Surmenaj fizic şi intelectual; lipsa de poftă de mâncare, anemie; debilitate; convalescenţă; afecţiuni cardiace şi maladii nervoase, ca tonic şi reconstituant.

Depozit general: Farmacia Curţei Regale

Fraţii dr. Konya S-sor Dr. Grozea Iaşi

Unde nu se află se trimite cu ramburs prin poştă.

„Studio Coreografic"

la TEATRUL NAŢIONAL

Clasă de copii şi adulţi.

Se predă balet clasic şi de caracter, dansuri acrobatice, gimnastică ritmică sub conducerea d-nei

MALVA TAVRIDOVA

prima balerină dela Opera rusă, fostă maestră de balet la Teatrul Naţional Cernăuţi.

Informaţii şi condiţiuni se pot obţine zilnic intre 4--6 la Agenţia „Braşcu"

Cursurile încep la 1 Octombrie 1935

AZI la ROXY 2 filme mari răsunătoare cu 12 şi 8 lei intr.

Fecioarele din Wimpole Street

Realizare cu Fr. March, Laughton şi Norma Shearer

Al doilea film ***Un inger de fată***

cu SHIRLEY TEMPLE

Completare: Miky Mouse si jurnalul ECLAIRE

Blocuri de desemn

„România"

de Prof. A. D. Atanasiu, Pictorul Murnu şi Prof. Ed. Săulescu.— Editura Adevărul.

Depozitul general:

Librăria Naţionala

Str. Lăpuşneanu No. 28

(vis-a-vis de Cinema Trianon)

Azi la Sidoli

Filmul magnific magistral

Cei doi regi

cu celebrul artist

Emil Janings

Al doilea film

Prinţul manejului

cu simpaticul artist acrobat

Harry Piel

Completare:

Jurnal sonor Fox

Doctor

Alexandru Lambescu

chirurg, mamoş

consultă pentru

Boli chirurgicale, boale de femei şi naşteri

zilnic intre 3—5 p. m.

Bulevardul Ferdinand 8

(deasupra farmaciei Irofte)

MINTE SĂNĂTOASĂ ÎN CORP SĂNĂTOS

Nervi sănătoşi şi idealul sănătăţei prin Tonicul Dr Beceanu

Vitamine, cola, coca, fer, fosfor etc. Cura completă de 3 sticle se expediază în provincie contra ramburs

Depozit farmacie Beceanu-piaţa haleilor

Dr. C. Parhon Ştefănescu

Medic Primar al Spit. Socola

Boale nervoase şi ale glandelor cu secreţiuni interne

Consult. 2—4 p. m.

Strada A. G. Duca No. 16

(fostă Muzeelor)

Dr. Violette Strat

Asistentă Universitară

MAMOŞ

BOLI DE FEMEI, INTERNE

Consultă 9—1 şi 7—8

Str. Gh. Mârzescu No. 8

DOCTORUL

R. DAMSKER

Str. Ghica Vodă No. 32

MEDICINA INTERNA, SIFILIS ŞI GENITO-URINARE

Diatermie şi băi de lumină

intre 8—11 şi 3—7

Arterioscleroza

şi noul ei tratament cu

Sklerolsyrup Prof. Dr. Mladejowsky

Pareraa a doi medici, aari au urmat cura de Sklerolsyrup

Arterioscleroza cu manifestările ei: Angina pectorală (de piept), tensiunea ridicată, dureri în partea inimii ce se întind şi în braţe, ameţeli, vâjâituri în urechi, pierderea memoriei şi a puterii de muncă, este boala omului trecut de 40 de ani.

Cauza acestei boli, după părerea celor doi mari internişti ai Europei, Prof. Dr. Formanek dela facultatea din Praga şi Prof. Dr. Jaworsky, Paris, trebue căutată în cantitatea insuficientă de săruri de siliciu pe care intestinul bolnavului nu o mai poate izola din alimente; or tocmai aceste săruri, prin acţiunea lor chimico-biologică, împiedică depunerea sărurilor de calciu pe pereţii vaselor sanguine, adică împiedică scleroza.

SKLEROLSYRUP Prof. Dr. Mladejowsky conţine aceste săruri, cari împreună cu alte ingrediente, constitue medicaţia ideală, care face să dispară, după o cură de 4—5 săptămâni, toate manifestările subiective ale arterioscleroze.

In caz de diabet se prescrie Sklerolsyrup „D." pentru diabetici.

Două scrisori edificatoare:

...imediat după primul flacon de Sklerol yrup m'am simţit mai liber, aş putea spune mai voios. Mă urc acum fără nici o dificultate pe munte, într'un cuvânt sunt extraordinar de mulţumit de efectul ce l-a avut asupra mea Sklerolsyrup-ul, pe care-l întrebuinţez acum cu succes la clientela mea.

(ss) Dr. O. DUFFEK

Vă comunic că Sklerolsyrup Prof. Dr. Mladejowsky a săvârşit o minune asupra boalei mele. Durerile pectorale au dispărut aproape cu totul şi eu mă simt incomparabil mai bine.

(ss) Dr. A. KREICHEL

Cereţi gratuit de la Depozitul General E. de L. Cioară Buc. Str. Stelea 23 broşura Arterioscleroza şi noul ei tratament cu Sklerolsyrup Prof. Dr. Mladejowsky.

Se reface cartelul brutarilor?

Cartelul brutarilor, destăcut de o bucată de vreme, e pe cale de a se reface.

Necesitatea reorganizării, brutarii o văd în faptul că de săptămâna viitoare vor lua din nou contact cu controlul municipal—control neglijat special dinanumite considerente în vederea lunei laşilor, în care timp au fabricat pâne de 800 grame, şchiar mai uşoară.

Brutarii ar dori ca sistemul inaugurat în preajma lunei laşilor să persiste, însă organele municipale refuză.

Pertractările sunt foarte avansate între brutari şi e sigur că cartelul se va reface zilele acestea. Z

Apel către foştii Voluntari de război

Domnii care au fost voluntari de război sunt rugaţi insistent pentru revendicarea drepturilor lor să bine voiască a se întruni neapărat la sediul filialei, având a se discuta chestiuni urgente. Adunarea va avea loc în ziua de 29 Septembrie a. c. ora 4 p. m. în str. Săulescu 1 (etaj)—Uniunea Meilor industriaşi.

Citiţi zilnic Opinia

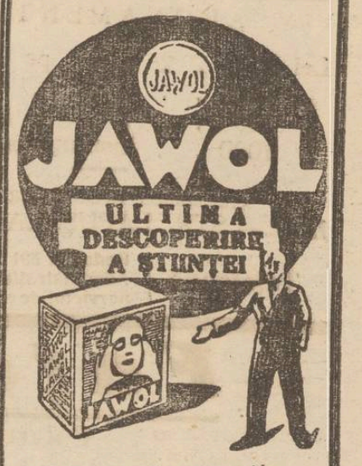

Singurul remediu contra gripei şi durerilor de cap

numai

JAWOL

Intrunire politică

Aseară a avut loc o a treia intrunire a clubului Naţional Ţărănesc Sectorul Tătaraşi, sub preşidenţia D-lui Prof. O. Briese.

D-sa a făcut o dare de seamă asupra celor expuse la centru în delegaţia permanentă şi în special s'a referit la expozeul D-lui Prof. Costăchescu de Luna trecută.

Dl. Prof. Aniculaesei a făcut un referat asupra cuvântării d-lui Iuliu Maniu la Ucioara.

D-l C. Rolea a vorbit despre situaţiunea politică în general.

S'au făcut noi inscrieri dintre care şi a D-lor Prof. Aniculaesei şi avocat Lovinescu.

Minuni mistice şi minuni medicale

Şi la spitalul Sf. Spiridon se fac minuni, în felul celor dela Maglavit

Ciobanul Petrache Lupu a devenit foarte popular, mai ales la sate. Portretul lui este aşezat lângă icoane şi este privit ca un chip de sfânt.

Acum câteva zile mă aflam în satul Uricani-laşi. Făcându-mi-se sete, am intrat în casa unui gospodar şi am cerut de băut.

La o masă şedea un bătrân. In partea dinspre răsărit era aşezată icoana Maicii Domnului. Alături de icoană, se afla atârnat portretul lui Petrache Lupu.

Vroind să pun mâna pe fotografie, am fost oprit de locatarul casei, care mi-a spus să n'o ating, întrucât—mi s'ar putea întâmpla o nenorocire!

La eşirea din casă, bătrânul mi-a spus că în toate locuinţele din sat se află câte o fotografie a... „Sfântului".

Acest lucru nu m'a mirat. Chiar la noi în oraş, în multe case—unele de bună condiţie socială — am văzut portretul lui Petrache.

Vindecarea a două leşence

Cât despre „minunile" dela Maglavit, se povestesc mereu lucruri fantastice.

Mii de oameni se duc zilnic în satul ciobanului, cu credinţa că se vor tămădui. Stau zile şi nopţi întregi, nemâncaţi, întinşi pe pământ, în ploaie şi vânt şi se roagă.

Cei mai mulţi însă aşteaptă în zadar lecuirea. Unii dintre ei—mai puţin credincioşi şi cu mai puţină răbdare—pleacă. Alţii rămân şi aşteaptă ca „minunea" să se înfăptuiască.

Dintre aceştia din urmă este şi femeia Catinca Cercel, din Iaşi, din serviciul Spiridoniei, care a plecat la Maglavit să se lecuiască de paralizie. A stat acolo câteva săptămâni, după care s'a reintors restabilită. E foarte fericită şi spune la toată lumea că „Sfântul" Petrache a vindecat-o, după ce a stupus-o la lungi posturi şi rugăciuni.

Acum câteva zile, ea a plecat în satu-i natal din Basarabia, ca să arate consătenilor ei „minunea" ce s'a săvârşit asupra sa.

Deasemenea a fost la Maglavit femeia Maria Ilinoi din com. Arcneanu-Iaşi. Ea avea de aproape 5 ani o exsemi pe piciorul drept. Acum câteva zile, Maria Ilinoi s'a reintors acasă şi a arătat oamenilor că rana a început să i se închidă.

De când s'a reintors dela Maglavit—îmi spune femeia—se duce zilnic la biserică şi se roagă lui Dumnezeu ca să-i dea viaţă lungă sfântului Petrache...

„Minuni" medicale

Astfel de „minuni" însă, le poate face şi ştiinţa medicală. Am asistat de câteva ori la nişte şedinţe de electroterapie şi am văzut cum paralizaţii şi infirmii s'au vindecat.

Iată un caz: Acum câtva timp s'a prezentat la spitalul Sf. Spiridon un tânăr, care avea o mână paralizată şi strâmbă. Doctorul a constatat că boala tânărului provine dintr'o indispoziţie nervoasă; şi în urma unei şedinţe de curenţi electrici, tânărul a fost complect restabilit.

Alt caz: D-na B. C. din str. Nicolina suferea de paralizia ambelor picioare. Aşa pretindea bolnava.

„Minunea" s'a întâmpla în modul următor: D-na B. C care era o fire nervoasă — spunea mereu că e bolnavă, că nu poate merge, iar picioarele-i sunt de...lemn.

Medicii au constatat că n'are nimic şi că totul se reduce la o simplă stare nervoasă. Apoi pe un ton poruncitor i-au spus să meargă prin salon. Şi astfel încet, încet bolnava a început să umble şi după 10 zile „pacienta" a plecat acasă complect sănătoasă. „Minuni" dintre acestea se întâmplă foarte des la spitale.

Numai că nu li se dă un caracter mistic şi nu se face zgomot prin gazete.

Virgil Gheorghiu

O mare acţiune pentru apărarea căsătoriei

Continuarea din pag. I-a)

portanţa căsătoriei în desvoltarea societăţii şi care vor fi răspândite în toată lumea.

Din punct de vedere practic, se va pregăti o mişcare pentru stăvilirea divorsurilor, în sensul de a se pune restricţii severe la desfacerea căsniciei.

In plus grupa va organiza în fiecare an tot felul de serbări, spectacole şi chete, spre a se strânge fonduri importante. Aceste fonduri vor servi la înzestrarea perechilor de tineri săraci care vor întemeia un cămin conjugal serios.

Asociaţia pentru protecţia căsătoriei nu se va limita numai la acţiunea din America. Se vor înfiinţa comitete similare în toate ţările unde declinul căsătoriei este mai pronunţat. Aceste comitete vor avea acelaş program de lucru pentru întărirea vieţii de familie.

Spitalul de boli mintale şi nervoase Socola Iaşi

PUBLICAŢIE

Se aduce la cunoştinţa generală că, în ziua de 11 Octombrie 1935, ora 10 dim. se va ţine în localul spitalului Socola din com. Bucium jud. Iaşi, licitaţie prin bună învoială pentru furnizarea materialelor necesare construirei şi refacerei sobelor de teracotă:

3800 plăci teracotă, 10.000 buc. cărămizi subţiri, 30 m.c. nisip de râu, 80 kgr. sârmă, 30 buc. portiţe, 40 gratare, 6 oi tablă neagră 1x2x0.75.

Licitaţia se va ţine în conf. cu art. 88—110 incl. din Legea Contabilităţei Publice, Reg. O. C. L. normelor publicate în M. O. No. 127 din 4 Iunie 1931.

Ofertanţii vor depune pe lângă ofertă şi o garanţie de 5% din valoarea furniturei oferite iar oferta se va face numai în conf. cu cataetul de sarcini, care poate fi văzut în fiecare zi de lucru la cancelaria spitalului Socola Iaşi, între 8—13.

Medic Primar Director
Dr. Balift

No. 7320

Pentru văduve şi urmaşii invalizilor decedaţi

Conform ordinului M. A N. Serv. Pensii Militare No 16.146 | 935.

Se aduce la cunoştiinţa tuturor văduvelor soţi de invalizi decedaţi şi şi urmaşilor cari au fost pensionaţi cu titlurile de ajutor definitiv şi titluri de pensie şi cărora drepturile le au fost respinse de Minister pe motiv că invalizi nu au murit din cauza invalităţi prevăzute în biletul de reformă, sunt rugate a se prezenta urgent la Cercul de Recrutare Iaşi, Biroul pensiilor, pentru a face cerere în acest sens, urmând a li se sproba pensia cuvenită după urma soţului conform ordinului de mai sus.

x *Societatea Ofiţerilor* Rezervă şi Retragere „Regele Carol II" invită pe membrii săi Sâmbătă 28 c. ora 10 la Cercul Militar.

Secretar general
Maior *Constandachi*

Stagiunea 1935-1936 a Teatrului Naţional

(Continuarea din pagina I-a)

colul se destăşoară în atmosferă de tinereţe şi în jurul complicaţiilor pe care le crează noul regim al căsătoriilor în Rusia Sovietică. De data aceasta au cuvântul comicii ansamblului, în frunte cu C. Ramadan, Mil. Gheorghiu şi voaia Margareta Baciu. Comedie după comedie, vine apoi *„D-na Ministru Popovici"*, de Branislav Nusici, cea mai impunătoare producţie a teatrului jugoslav care s'a jucat la Belgrad (Teatrul Naţional) de 50 ori, reportând succese susţinute la Zagreb, Praga, Karlsbad, iar la Viena la „Raihmund Theater" a ţinut afişul aproape un an, datorită desigur în bună parte şi interpretei în persoana faimoasei Ghizela Werbetzirck...

Revenim apoi la dramă: prezentăm *„Boala tinereţului"*, de înalt voltaj dramatic, a celui mai reprezentativ scriitor de teatru german de după război, Bruckner, autorul minunatei piese „Danton". Imi face o deosebită plăcere faptul că scriitorul G. M. Zamfirescu, directorul nostru de scenă, face sforţări încununate de succes, a prime dramei tonalitatea ei impresionantă. Drama trece apoi mâna comediei: prezentăm pe un „Copil teribil" al comediei specific franceză, de subtilă analiză psihologică: am numit pe Marcel Achard, acel care şi-a rezumat întreaga concepţie dramatică în splendidul ateorism; „Inima omenească e cel mai profund, cel mai strigător şi cel mai misterios dintre continente". Aforismul conţine o întreagă mărturisire de credinţă a scriitorului care cu toate extravaganţele lui de clovn genial s'a impus la Londra în rândurile celor mai respectabili critici şi amatori de teatru. Regretăm că faima europeană a lui Achard nu prea face ravagii la Bucureşti... Ansamblul acestui spectacol, — *„Domino"*, — are în frunte pe d. Tudor Călin şi pe una din tinerile elemente care s'a impus anul trecut atenţiunei publice creind dificilul rol din „Rataţii" lui Lenormand: e vorba de d-na Sandina Stan".

Alte piese

„Din literatura italiană nouă, aşa de strălucit afirmată după război sub regimul dlui Mussolini, vom reprezenta *„Omul care surâde"* a lui Benelli şi Benedetii; o comedie de Stefani, director ziarului „Couriere dela Sera"; poate un spectacol de studio al marelui umorist Bontempelli; cel mai răsunător succes din ultimi 10 ani, *„L'Antenato"* al lui Veneziani; şi comedia de mult haz *„Questi Ragazi"*.

Din literatura rusă prezentăm „Gaudiamus" de Andreiev, fresca vie şi plină de pitoresc din viaţa studenţimei ruse, în care meditaţia şi petrecerile cu muzică şi dans se alternau cu aceiaşi vervă. Va fi un spectacol de mare montare, folosind întreaga suprafaţă a vastei noastre scene. Direcţia de scenă o are Dl. Ion Savo, care înţelege să-şi facă un titlu de glorie pregătind acest Heidelberg moscovit, sub forma spectacolelor ruseşti din teatrul lui Meyerhold.

Din literatura originală după ce am străbătut mii şi mii de pagini, am rămas la convingerea că nu-am putea opri decât la: „Cruciada copiilor", cea mai reuşită (cred) din lucrările d-lui Blaga „Mitică Popescu al D-lui Camil Petrescu; „Rodia de aur" (reluare a d-lui Adrian Maniu şi Al. O. Teodoreanu) şi „Take, Ianke şi Cadâr", de Victor Ion Popa. Şi anul acesta vom continua ideia noastră scumpă de a fi deosebit de atenţi cu copiii, spectatori aşa de fideli că anul trecut frecventam de două-trei ori aceleaşi piese destinate lor. In prima parte a stagiunei vom reprezenta „Ivan Turbinca" de Adrian Pascu (piesă pentru copii) scrisă cu simplitatea şi delicateţea corespunzătoare genului".

Spectacole populare

— „Pentru aşa numitele *spectacole populare* inscenăm melodioasa comedie muzicală *„D-ra dela Poştă"*, în care sunt puşi la contribuţie actorii noştri absolvenţi şi dela canto, în frunte cu D-na Amy Braeschi, ale cărei succese în operetă ar fi fost cunoscute pe ţară dacă anul trecut am fi putut realiza gândul nostru de a prezenta la Bucureşti „Dunărea Albastră", în care succesul celor 25 de spectacole l'a culeş parte dreaptă cu marele artist în arta cântului, neîntrecutul Const. Stroescu.

In treacăt fie spus, regretăm că autorii dramatici au rămas încă (mulţi) la concepţia că teatrul e un lux, abordând doar din întâmplare subiecte care să poată interesa marile mase populare. De aceia străduinţa noastră de a oferi pe stagiune spectacole sub titlul de „spectacole populare" se loveşte de o cruntă totală lipsă de repertoriu adequat preferinţei şi înţelegerii depline a maselor.

Nu vom renunţa însă să încercăm reluarea câtorva melodrame (de bună calitate) din cele cu răsunător succes înainte de război, oferind spectacole gratuite păturei de cetăţeni care nu pot veni la teatru fiindcă nu-i ţine punga. Vom urmări şi mai intens gândul nostru de a oferi muncitorilor din fabrici (celor prost plătiţi) plăcerea de a savura şi ei, măcar de două-trei ori pe an, bucuria ce ţi-o dă statul comod într'un fotoliu moale de pluş şi magia jocului de scenă.

Dacă e vorba să mărturisim pe ce punem preţ deosebit, în activitatea noastră, apoi e mai ales pe ideea de a face din Teatrul Naţional un vad mult frecventat de clasa muncitorilor şi de copii, fiindcă celălalt public suntem siguri că ne va frecventa dela sine atunci când repertoriul prezentat va fi de bună calitate".

Cu aceste precizări dl. *Emil Serghie* ne-a făcut să înţelegem ce încredere mare pune în destinul teatrului de astăzi—şi mai ales de mâine.

H. BURILEANU

„Cine l'a botezat Gastro D., nu va fi fost român, dar omul lui D-zeu era"

ne scrie un preot din Maramureș

„Am ajuns la 52 de ani fără să fi știut ce înseamnă măcar o durere de cap. In iarna trecută, cam pela ajunul Crăciunului, începusem să simt câte o sfârșeală dimineața care mă lua dela stomac și se urca pe beregată în sus. Mă supăra puțin, dar n'am vrut s'o bag în seamă. Până ce într'o Duminică tocmai în toiul slujbei, m'a apucat deodată un fel de colici care mi-au tăiat răsuflarea, silindu-mă să întrerup oficiul divin. De atunci n'am mai avut o zi bună: greață, și cramze, și iar greață. Am slăbit în câteva luni cu 7 kgr.".

Părintele I. R. continuă să-și descrie boala în felul acesta sfătos și să arate câte a încercat, până a descoperit Gastro D.

„Cine l'a botezat astfel, nu va fi fost român de ai noștri, dar omul lui Dumnezeu era. Că de două luni de când iau câte o lingură dupâ fiecare masă, mă simt ca întinerit. Crampele care mă chinuiau au trecut ca un vis urât. Pofta de mâncare și somnul mi-au revenit".

Ceeace afirmă părintele I. R. în limbajul acesta pitoresc, este convingerea a mii de suferinzi cari s'au vindecat prin întrebuințarea preparatului din planta americană Gastro D. Proprietățile sale de colmant local în bolile de stomac, sunt astăzi unanim recunoscute, precum și acțiunea sa energică asupra tulburărilor de ordin nervos cari, în ultimă analiză, sunt cauza tuturor maladiilor tubului digestiv.

De vânzare la Farmacia Thoiss, București, Calea Victoriei 124. Se trimite contra sumei de lei 130.—

Există multe remedii contra hemoroizilor, este însă greu de a alege just și în acelaș timp hotărâtor pentru succes. In mod cu totul avantajos sunt considerate de medici SUPOZITOARELE HEMORRHOIDALE ***ANUSOL*** „GOEDECKE", cari, nu numai că ameliorează repede durerile, dar înlătură definitiv boala și cauzele ei.

Anuso nu conține elemente vătămătoare, întrebuințarea este ușoară, necostisitoare și fără nici o piedică.

Se obține în farmacii. 2

x D-*nul Dr. P. Zosin* ș.-a reluat consultațiunile—nervoase și interne—în str. Armeană 15, dela 2 la 4 p. m.

Se vor micșora taxele sanitare

în favoarea micilor comercianți

D. dr. Vasiliu medic primar al județului Iași, a făcut o serie de inspecții în județ, găsind o stare sanitară satisfăcătoare.

D-sa va convoca pe Luni consiliul de igienă unde va expune situația sanitară a județului.

Se va discuta cu acest prilej, și chestiunea fondurilor sanitare. Comercianții au cerut în această chestiune d-lui ministru Iamandi cu ocazia întrunirilor din județ să intervie la București pentru reducerea taxelor de timbru la autorizațiile sanitare.

Comercianții arată că taxa fondului sanitar este minimă; dar pe autorizații vin 660 lei timbre fiscale, ceeace e împovărător pentru micii comercianți. D. ministru Victor Iamandi și d. Iancu Botez, pres. Camerei de Comerț, au promis că vor interveni grabnic la București, pentru ameliorarea acestei situațiuni.

Inzestrarea dispensariilor

D. ministru Iamandi a mai cerut d-lui dr. Vasiliu un raport asupra mobilierului dispensarelor din județ, urmând ca să se facă o listă cu cele trebuincioase; deasemenea dispensarul din Șipote, care are lipsuri de mobilier și utilaj medical, va fi înzestrat cu cele necesare. D. Iamandi a telegrafiat la București, pentruca atunci când d. dr. Vasiliu se va prezenta la ministeri cu lista celor de mai sus, să le poată lua imediat.

*

S'au primit 100.000 lei, un acont, pentru reparațiile dispensarelor din județ. Se va aprecia de către serviciul tehnic, prefectura de județ și serviciul sanitar,—unde sunt nevoile mai mari, pentru a se începe imediat reparațiile.

Situația epidemiilor în jud Iași

In privința situației epidemiilor din ultima săptămână d. dr. Vasiliu ne comunică următoarele cifre: scarlatină: Costuleni 5 cazuri, Tg. Frumos 4 Buciumi 1 caz, Șipote 2 cazuri, Brăești, Popești, Oroi și Pocreaca câte un singur caz. Erizipelul a dat 1 caz; paralizia infantilă 1 caz; pusf. malignă 1 caz; febra tifoidă un caz și dizenteria 5 cazuri.

Situația în luna aceasta este, mult mai bună, datorită măsurilor luate la timp.

AL. VIFOR

x Pentru „Monitorul Oficial" orice publicații, pierderi, citații se primesc la administrația ziarului „Opinia".

Expoziția vinurilor

Valoarea nutritivă și sanitară a mustuiului

Pregătirile podgorenilor ieșeni

Podgorenii ieșeni au ținut ieri a doua consfătuire, în legătură cu expoziția din una ași, Prezidează dl. I. C. Teodorescu-Iași. La această consfătuire azistă și d. dr. Bulău, ca invitat al sindicatului viticol, pentru a da unele lămuriri tehnice medicale.

D. Irimescu citește ordinul ministerului și cel al monopolurilor, prin care se scutesc de diferite taxe mustăriile ce urmează a lua ființă. Se citesc și instrucțiunile, date de Uniunea sindicatelor viticole. Adunarea ia toate dispozițiile, pentru o bună organizare.

După propunerea d-lui Em. Stratan, o delegație se va prezinta d-lor Osvald Racoviță, Iancu Zipa și dr. Cădere, pentru a tranșa câteva chestiuni, în legătură cu expoziția.

D. dr. Bulău, la invitația unanimă dă unele amănunte interesante, cu privire la mustul, ce provine direct de la podgori, și deci nefalșificat. Mustul e o băutură sănătoasă, recomandată ca atare de către cei mai distinși medici specialiști. In Franța mai ales, se dă mustului o atenție deosebită, și servește chiar ca o complectare la cura de apă, dintre cele mai de seamă. D-sa recomandă mustul, cu deosebire, ca o băutură sănătoasă. Podgorenii au ascultat cu atenție aceste explicațiuni și au aplaudat pe distinsul medic.

Se alege un comitet restrâns, de acțiune, în vederea expoziției, compus din d-nii Vasile Iamandi, Alecache Zipa și Irimescu.

Și senzația zilei. Pavilionul podgorenilor va cuprinde și o expoziție de vinuri selecționate, de Cotnar, spre marea satisfacție a publicului.

DAN.

Comemorarea lui Matei Cantacuzino

Seria de licență, promoția 1924 (ultima serie a profesorului Matei Cantacuzino) a luat pioasa inițiativă de a comemora pe ilustrul jurist M. Cantacuzino, care doarme somnul drepților în cimitirul din com. Ciurea (jud. Iași).

Festivitatea va avea loc *Duminecă 6 Octombre* a. c. după următorul program:

Ora 9 dimineața: Plecarea la Ciurea din gara Iași, cu tren special sau autobuze;

Ora 9 jum.—11 dim. Parastas la Ciurea; a) Cuvântul unui profesor Universitar; b) Cuvântul unui fost elev seria 1924;

Ora 11 jum.—1 p. m. Comemorarea în Aula Universității; a) Cuvântul d-lui Decan al Fac. Juridice; b) Prelegerea d-lui Profesor Traian Ionașcu; c) Cuvântul unui fost elev al seriei 1924.

Ora 1 jum. p. m. Masă comună la restaurantul „Corso";

Ora 8 jum. seara Masa colegială a seriei 1924 la Corso.

Curse regulate cu autobuze

Socola—Bucium (vila Greerul) Nicolina Perjoaia (Galata)

Zilele acestea uzina de electricitate va pune în circulație o serie de autobuze pe parcursul dintre P. Unirei și Socola. Autobuzele vor merge până aproape de vila Greerul (Com. Bucium).

Deasameni se vor mai pune în circulație câteva autobuze și pe parcursul șos. Nicolina până la Perjoaia.

Luna Iașilor-medical

Un serviciu special zilnic, la spitalul Sf. Spiridon

Epitropia Sf. Spiridon, una din cele mai mari Instituțiuni Medicale din țară, a hotărât cu ocazia „Lunei Iașilor", să vie în ajutorul marelui public nevoiaș și suferind din Moldova, Basarabia și Bucovina, — înființând un Serviciu Medical zilnic în tot cursul acestei luni.

Se pune la dispoziția marelui public un personal medical din tot ce are Iașul mai cu renume. Acest serviciu va funcționa în fiecare zi după amiază și va da consultațiuni și va face intervenții chirurgicale urgente.

Suferinzii ce vor vizita Iașul în afară de avantajul ce-l au pe C. F. R., de 50 la sută vor avea deasemenea și o reducere de 50 la consultațiunile și operațiunile chirurgicale urgente.

Se aduce la cunoștința marelui public că, Serviciul Medical ce va ființa la Epitropia Sf. Spiridon cuprinde toate specialitățile astfel că ceii suferinzi nu vor duce nici o lipsă din acest punct de vedere.

Notăm mai jos numele medicilor specialiști și cu renume, care vor da consultațiuni și vor face operațiuni în decursul „Lunei Iașilor" la Serviciul Medical organizat de Epitropia Sf. Spiridon.

Boli chirurgicale

Doctor N. Barbelian, Docent Universitar (dela Clinica prof. dr. Tănăsescu).

Doctor N. David, Asistent Universitar (dela Clinica prof. dr. P. Anghel).

Boli interne

Doctor Dimitrie Brânișteanu Docent universitar (dela Clinica prof. dr. Enescu).

Doctor Constantin Strat, Asistent Universitar (dela Clinica prof. dr. Petruș Niculescu).

Bolile căilor urinare și Rinichi

Doctor Oscar Frake, Șef de lucrări (dela Clinica prof. dr. P. Anghel).

Doctor Ion Iancu, Asistent Universitar (dela Clinica prof. dr. Tănăsescu).

Boli și operațiuni de gură-dentistică

Doctor Grigore Osipov-Sinești, Medic Secundar (de la Clinica Prof. Dr. Anghel).

Boli de ochi

Doamna și Domnul Doctor Lăzărescu, Asistenți Universitari (de la Clinica Prof. Dr. Elena Pușcariu).

Boli de copii

Doctor N. Hurmuzache, Docent Universitar (de la Cl. Prof. Dr. Gr. Ș.ki).

Boli de piele și sifilis

Doctor N. Lazăr Asistent Universitar (de la Clinica Prof. Dr. Mironescu) Doctor Costea Asistent Universitar, (de la Clinica Prof. Dr. Mironescu).

Radiologie și Radioterapie

Profesor Dr. Emil Radu, Șeful Serviciului de Radiologie de la Spitalul Central.

Boli de nas, gât și urechi

Doctor Costinescu, Asistent Universitar (dela Clinica Agregat Doctor Borca).

Doctor Stere Ștefăniu, Asistent Universitar (de la Clinica Agregat Doctor D. Dimitriu-Borca).

Ortopedie și bandaje și ghipsuri

Doctor Trosc, Agregat Universitar (dela Clinica prof. dr. Anghel) Medic Șef a Ser. Medical dela Casa Asigur. Sociale Iași.

Ginecologie și boli de femei

Doctor Dobrovici, Asistent Universitar dela Clinica Prof. dr. Tănăsescu).

Laborator de analize medicale

(Urină, sânge, etc.)

Doctor Herescu, Directorul Laboratoru ui Chimic și de Analize dela Clinica Profesor doctor P. Niculescu).

Boli nervoase și mintale

Doamna doctor Teodilia Iamandi, Medic Secundar de la Clinica Prof. dr. Leon Baliff).

Doamna doctor Briese Medic (dela Clinica Prof. dr. Leon Baliff).

La dureri efect sigur cu DALIN

Informațiuni

x Curtea de apel secția I a dat ieri un nou termen pentru 27 Noembrie în procesul de delapidare intentat d-lui M. Tideman fost casier al gării Iași.

x D. Marcu Baron advocatul moșiei Rediu-Haldei din Aroneanu, a reclamat parchetului pentru distrugere de hotar pe d. C. Monac din acea Comună.

Numitul este acuzat că a încălcat o porțiune importantă din moșia pe care o administrează reclamantul.

x *Proces literar.*— Luna Iașilor va începe anul acesta cu unul din cele mai interesante Procese Literare: „Schylock" de W. Schakespeare. Acest interesant Proces va fi desbătut în ziua de 29 Septembrie a. c. ora 4 p. m. în sala Camerei de Muncă—Palatul Traian, și e organizat de Uniunea Generală a Funcționarilor Particulari Secțiunea Tineret.

x Ministerul de interne a cerut justiției facerea unei anchete la chestura ieșană, în legătură cu o sumă de bani pentru ajutorarea polițiștilor, sumă acordată de ministerstr sub conducerea d-lui prof. Eug. Pavlescu.

x La Tribunalul local s'au introdus 3 noi acțiuni de anularea aranjamentului făcute de B-ca Moldova și B-ca Națională, pentru conversiune.

O cerere a fost introdusă de Banque de Paris și Pays-Bas, alta e introdusă de d-na Natalia Vlădoianu și a treia de o Societate engleză.

x Azi încetează ploile în Abisinia. După cum povestesc călătorii, ploile încetează acolo automat, parcă ar fi un robinet care se închide. Urmează apoi călduri mari. Toți trebue să treacă un timp mai îndelungat până ce drumurile devin practicabile.

x Angrosiștii pielari au fost informați că se tratează cartelarea celor 25 fabrici de cue de lemn, din țară.

x *Căminul „Serviciul Casnic" din București*, B-dul Regele Alexandru No. 14 (fostă Calea Dorobanților), primește fete tinere pentru practica menajului și a gospodăriei.

După 3 luni, practicantele, obținând certificate de aptitudini, vor fi plasate de oficiul căminului.

Internatul și întreținerea, gratuite.

x Procesul de falimentul comerciantului Ilie Trihub din str. Anast. Panu, a fost amânat pentru 31 Decembrie.

x **Congres medical.**— La 5 și 6 Octombrie se va ține la Chișinău Congresul anual național de neurologie și psihiatrie. Vor participa numeroși specialiști din țară. Se vor prezinta 80 de referate.

Situația nesatisfăcătoare

a localurilor de școală din județ

Organele școlare au făcut zilele acestea o anchetă la școlile primare din județ, pentru a se convinge de situația lor.

S'a constatat că sunt numeroase școli în imposibilitate de funcționare, școli cari ar necesita în mod categoric localuri noui

Ni se relatează că sunt școli cari n'au uși și ferestre ca lumea, iar în timpul iernei copiii tremură de frig.

Directorii de școli au mai relevat autorităților școlare faptul că deobiceiu școlile sătești sunt lipsite iarna de lemne, din care cauză cursurile sunt suspendate uneori 3-4 săptămâni în șir.

Uneori această situație se întâmplă chiar la începutul iernei. In consecință directorii de școli au cerut să se aibă în vedere de pe acum aprovizionarea cu lemne a școlilor.

Inspectoratul școlar a întocmit un raport în acest sens, care va fi înaintat prefecturei de județ. *des*

Cu ocazia lunei Iașilor celebra prezicătoare

D-na CLARA

s'a reîntors la Iași unde dă consultații în strada Muzeor 38.

Cearță între șofagii

Am relatat descinderea parchetului la comerciantul Moise Mirels din str. Cucu,—descindere efectuată la pretenția fabricei „Sanitas" și a altor fabrici de sifoane din localitate.

Zilele acestea comerciantul a intervenit la parchet, demonstrând proprietatea corpurilor delicte, ceiace a determinat pe magistratul anchetator să i le restitue.

Fabrica „Sanitas" a făcut și ea o nouă intervenție și primul procuror a dat o dispoziție ca corpurile delicte să fie readuse la parchet.

Pentru pensionari

Conform ord. Cassei Pensiilor, se aduce din nou la cunoștință d-lor Pensionari că sunt obligați a depune de urgență la Adția Financiară, cereri pentru lichidare prin rentă consolidare 3 la sută 1936, a oricărei restanțe din pensii de orice natură ar fi, adică pensii, ordonanțe de plată, diferențe aprobate de Cassa Pensiilor, însoțite de actele justificative, sumi neîncasate de pensionarii decedați etc., aceste lichidări urmând a se face obligator pentru cei ce au drept.

Mica Publicitate

CAMERĂ MOBILATĂ de închiriat unei persoane serioase, cu sau fără pensiune str. Banu 6, vizibil 10—1.

CAUT PIAN SAU PIANINĂ cu chirie. D-ra Rodica R. Sutzu I. G. Duca 22.

DE ÎNCHIRIAT 3 apartamente a câte două camere și bucătărie, sau două apartamente a câte 3 camere și bucătărie, pentru locuințe în Iași str. Ghica Vodă 23 (fost 41). Informațiuni: Avocat I. Serafimi str. Sf. Sava 15.

DE ÎNCHIRIAT apartamente pentru locuințe sau prăvălii în: Str. Lăpușneanu (sub Palace); Hotel Traian; Str. Arcu 17 (fost Poștă); Str. I. C. Brătianu 125, parter și etaj; str. Alexandri 5, parter și etaj. Informațiuni dă D-na Paula Teitler str. Alexandri 3.

DE ÎNCHIRIAT două camere, una bucătărie, antret, cămară rece, cămară pentru lemne și acces la pivniță în str. Trei Erarchi No. 2, având instalație de apă, canal și lumină.

APARTAMENT, 3 camere, parchet, baie instalată, strada Cișmeaua Păcurari No. 10, le 30.000 pe an. Adresa: Aug. Scriban, str. Manolescu, 4.

CĂRUCIOR MODERN în stare bună se găsește de vânzare str. Sărărie No. 116.

PIERDUT buletinul bonului populației Iași No. 44261 din 2 Iulie 1931 pe numele de Naghi Rozalia din strada Muzeor No. 18.

Cine-l va găsi și va uza de el, și nu-l va depune autorităților polițienești, va suferi consecințele legei. Acest buletin se declară nul.

Dr. I. M. SILBERSTEIN
Boli Genito-Urinare (Venerice)
Rinichi și Interne — Sifilis
CISTOSCOPIE, URETROSCOPIE, ELECTROTERAPIE
Cons. 9—12 dim. 3—7 d. a.
Iași, Str. Lăpușneanu 23

Pentru reparațiuni de radio adresați-vă Societății
care a înființat un atelier tehnic de reparațiuni de precizie.
LEONIDA
Iași, str. Lăpușneanu 28

„Tegra"
Anunță onorata sa clientelă că a primit un mare transport de încălțăminte modele noi menținând prețurile ultime din trecut. NU UITAȚI
TEGRA
Iași, Str. Cuza Vodă 69
(Palatul Statului Negustoresc)
și str. Alexandri 1

Se caută lucrători sau lucrătoare cunoscând ONDULAȚIA CU APĂ precum și o manicuristă la procente, adresați la
COAFOR VOGT
STR. LĂPUȘNEANU

DOCTOR
SOLO SCHREIFEL
Specialist în BOLI DE PIELE Venerice, syfilis
Diathermie
Raze Ultra Violete
consultații și tratamente
8—10 dim. și 2—9 seara
Str. Anastasie Panu 70
(vis-a-vis de Palatul Administrativ)

Bătăturile
cu toată rădăcina
dispar în patru zile, cu preparatul BATURIN.
BATURIN lucrează sigur!
BATURIN nu dă greș!
In flacoane originale, cu instrucțiile necesare la
Farmacia Dr. Beceanu
Piața Halei

LA PAȘCANI
Librăria și Depozitul de ziare
I. M. HAIMOVICI
vinde cărți și requisite cu mari rabaturi

Tot Iașul mâne dim.
LA ROXY
matineu popular cu 6 și 8 lei intrarea plus taxe.

DOCENT DOCTOR
GH. PLACINȚIANU
Chirurg primar
Spitalul Asigurărilor Sociale
consultă și operează
pentru boli chirurgicale, ginecologice și obstetricale.
Cons. 3—5 p. m.
Str. Aleia Alexandri 5
(Dr Negel)

Dr. N. N. DABIJA
Conferențiar de Radiologie al Clinicei Medicale, Medic al Casei Asigurărilor Sociale
BOLI INTERNE ȘI RADIOLOGIE
Diagnostic și tratament cu
Raze X
Tratamente electrice:
Diathermie, galvanizare, farodizare, ultraviolete, băi de lumină, etc.
Consultațiuni 1—3 și 6—8
Str. Sft. Atanase No. 4 Iași

La dureri reumatice, luați Noval

ULTIMA ORA

La Geneva continuă acțiunea de conciliere

Mai sînt speranțe de a se evita mijloacele extreme

Geneva 27 – Consiliul Societății Națiunilor a lucrat ieri în ședință secretă. Apoi a intrat în ședință publică. Delegatul italian a părăsit sala.

Au cetit declarațiuni d-nii Madariaga, Eden, Laval și Litvinov și s'a hotărât în principiu aplicarea art. 15 alienatul 4, care prevede procedura de conciliațiune.

Se precizează că ar fi ultimul act prin care se încearcă aplanarea pașnică a conflictului. Dacă nu se ajunge la rezultat, urmează automat aplicarea art. 16, adica recurgerea la sancțiuni.

Comitetul de 5 continuă să funcționeze, în vederea procedurei de conciliațiune.

Schimbări în sentimentele engleze

Londra 27. — Fostul ministru d. Winston Churchil a ținut o cuvântare, declarând că deplânge împrejurările care tind să îndepărteze de Anglia pe bunii aliați italieni.

D. Churchil arată că primejdia adevărată o constitue înarmarea Germaniei.

*

Astăzi sau mâne, guvernul din Londra va da răspunsul la întrebarea guvernului francez, despre atitudinea Angliei în cazul unei agresiuni în Europa.

In Africa orientală

Roma 27.—Șefii triburilor dinspre granița Eritreei, au interzis relațiile comerciale cu colonia italiană.

Acest act echivalează cu o închidere a graniței abisiniene.

O biserică din jud. Dorohoiu

incendiată de trăsnet

Dorohoi 27.—O ploaie torențială însoțită de descărcări electrice, s'a desănțuit eri în tot cuprinsul județului Dorohoiu.

Numeroase fire telefonice au fost rupte. In comunele Grămești și Vârful Câmpului a căzut grindină de mărimea unui ou.

Trăznetul a incendiat biserica din comuna Hilișeu Curt. Nefiind nimeni în biserică, nu s'a înregistrat nici o victimă.

Mai mulți oameni din județ au fost uciși de trăznet.

SANDY

Două evreice

trec la creștinism

Galați 27. — D-ra Buma Schwartz în etate de 28 ani, din str. Jupiter 6, a trecut de la religia mozaică la cea creștină, greco catolică.

Deasemenea, d-ra Silvia Negreanu din Bd. Take Ionescu 114, a trecut la cea creștină ortodoxă.

O condamnare

interesantă

Buc. 27 — D. general dr. Dumitriu a fost condamnat la 5 zile închisoare și 2000 lei amendă, fiind acuzat că a violat domiciliul d-rei Magda Dumitrescu, fostă Miss România.

D. general Dumitriu a făcut apel.

MODE GISELLE

Strada Săulescu 2

(colț cu Piața Unirei)

aduce la cunoștința onoratei clientelă că cu ocazia

Lunei Iașilor

m'am asortat cu tot felul de pălării de dame, care le vând dela 80 lei în sus.

D. Madgearu

a reclamat la parchet

pe d. D. R. Ioanițescu

pentru amenințare cu moartea

București 27. — Fruntașul nat-țărănist d. Virgil Madgearu, a reclamat parchetului pe d. D. R. Ioanițescu fost ministru, pe motiv că ar fi declarat că-l va ucide.

In sprijinirea reclamației, d. Madgearu a pus câțiva martori, întrecare pe șoferul d-lui D. R. Ioanițescu, care ar fi auzit pe fruntașul vaidist cînd a exprimat amenințarea. Cazul provoacă comentarii în lumea politică.

Nat-Țărăniștii înțeleg lupta contra guvernului

București 27. — Violentul discurs al d-lui Tătărescu a format obiectul discuțiilor în delegația permanentă a partidului național-țărănesc.

Membrii delegației au fost de acord să continue campania de răsturnare.

S'a apreciat că d. Tătărescu vrea să atragă pe nat.-țărăniști într'o cursă, spre a le creia o situație delicată față de Coroană. Insă țărăniștii vor dejuca aceste intențiuni și nu se vor antrena în panta pe care guvernul vrea să-i atragă. Ei vor continua, prudent, acțiunea de opoziție, prin mijloace energice și eficace.

*

Astăzi are loc o consfătuire între d-nii Maniu, Mihalache, dr. Lupu, Madgearu și Costăchescu.

O replică a d-lui Maniu

Intrebat de ziariști asupra discursului d-lui Tătărescu, d. Iuliu Maniu a replicat.

-- D. Tătărescu a confirmat teza mea. Voi răspunde, în curând, la prima ocazie ; și îmi mențin în totul ceia ce am spus la Uioara.

*

D. Maniu a luat aseară masa la „Continental", cu prietenii personali. Altă masă intimă va avea loc astăzi

Cum se va anihila demonstrația țărănistă de la 14 Noembre

După cum am anunțat, va organiza și partidul liberal o mare demonstrație cetățenească la București, în ziua de 14 Noembre.

Insă ceva mai mult. Se afirmă că în aceiaș zi vor avea loc demonstrații de stradă ale partidelor d-lor Goga și Vaida.

Se va produce astfel o confuzie generală, o îngrămădire de oameni cu tendințe diferite,— fără a se mai ști ce se vrea și ce se cere.

In acest chip, se crede că va fi anihilat efectul demonstrației naț.-țărăniste.

*

Ieri a avut loc o întrevedere între d-nii mareșal Averescu și George Brătianu. S'a fixat felul cum se va da răspunsul „Frontului constituțional" la declarațiile d-lui Tătărescu.

Consfătuiri guvernamentale

O consfătuire a avut loc între d-nii Tătărescu și Dinu Brătianu, despre acțiunea de combatere a campaniei nat-țărăniste.

Astăzi are loc o întrevedere între d-nii Dinu Brătianu și dr. Angelescu. In cercurile politice i se atribue o însemnătate deosebită.

Tcaciuc a încercat să asasineze un învățător

Victima momită în gară de către o femee

Cum lucra ticălosul asasin

Pe răbojul afacerei Tcaciuc, apare pe ziua de azi un fapt nou.

Iată despre ce este vorba:

La poliție s'a prezentat d. Gheorghe Ungureanu, învățător din Piatra Neamț și a povestit următorul caz:

Sunt câteva luni de când el, împreună cu un coleg al său numit Const. Iuteș din Valea Viilor (jud. Neamț), au venit în Iași având diverse interese la inspectoratul școlar D. Ungureanu a tras direct la vărul d-sale, d. Covrig din str. Păcurari, iar d. Iuteș a mai rămas în gară.

De odată, o femee bine îmbrăcată care se plimba tot timpul pe peron, s'a apropiat de d. Iuteș intrând în vorbă cu d-sa.

S'a încins următorul dialog:

— Domnule, vă văd stingher aici în Iași. Probabil că n'aveți unde dormi. Dacă doriți, vă conduc la fratele meu care are o cameră disponibil pentru d-vs.

D. Iuteș n'a bănuit nimic suspect și a răspuns:

— Bine,—să mergem.

Au luat o trăsură și au ajuns la o casă destul de modest. D. Inteș a fost introdus într'o cameră și lăsat singur câteva momente. In odae, învățătorul, ostenit de drum s'a lăsat ușurel pe pat. Sub mindir, a simțit un corp dur. A băgat mâna și a scos o bârdță pe care se vedeau urme de sânge.

In timpul acesta a intrat în odae femeea care l-a adus, însoțită de un bărbat.

Omul s'a adresat femeiei spunându-i:

— Va să zică pe ăsta mi l-ai adus.

— Da,—a răăpuns ea, ăsta este.

Și d. Iuteș s'a văzut prins într'o serie de pumni. Ingrozit, învățătorul a început să țipe. Agresorul temându-se probabil să nu fie surprins de vecinii care erau în curte, s'a astâmpărat.

Invățătorul deabia a reușit să scape deacolo.

Toate acestea au fost povestite de d. Ungureanu, care știe faptul dela colegul său.

Se constată deci că felul cum a fost atras d. Iuteș în casa aceia, se potrivește bine cu modul cum lucra Elena Ciurlă, după primele declarații ale lui Tcaciuc.

D. Ungureanu a neglijat să întrebe pe colegul d-sale care este adresa casei unde a fost momit. Dar d. Iuteș va veni personal la Iași și va reclama cazul.

După toate indiciile, învățătorul ar fi fost atras în casa lui Tcaciuc care cu multă ușurință ar fi avut o nouă victimă.

*

In privința furturilor, Tcaciuc recunoaște că a săvârșit zece jafuri în cartierul Tătărași.

Ancheta în cazul Tcaciuc continuă.

Cercetări la Sculeni

D. Gr. Botez, directorul chesturii, se află azi la Sculeni, unde cercetează isprăvile săvârșite de Tcaciuc acolo.

In cursul zilei, directorul chesturii împreună cu cr'minalul, se vor întoarce la Iași.

Aflăm că investigațiile se vor întinde și la București,— deoarece se crede că Tcaciuc „a lucrat" și în Capitală.

ADM.

Dl. Ministru Victor Iamandi continuă activitatea în județ

Intrunirea dela Țiganași

Importante ajutoare pentru biserici, școli și lucrări edilitare

Eri, Joi, 26 Septembrie a. c. d-l ministru Victor Iamandi, însoțit de d-nii Ion Zipa, Ion Botez, Emil Dinconescu, parlamentari, Teodor Zipa prefectul județului, preot G. Niculea și Ion Bantaș, au fost la Țiganași unde a avut loc o impozantă întrunire cu caracter administrativ și politic.

Peste cinci sute delegați ai comunelor Țiganași, Popricani, Rediu Mitropoliei, Sculeni, Movileni, Perieni—numeroși preoți și învățători, au luat parte la această manifestație.

Preotul Dimitriu din Țiganași a prezidat întrunirea salutând în cuvinte alese prezența d-lui Victor Iamandi în mijlocul acestei regiuni și asigurându-l de întreg devotamentul și de toată recunoștința pentru înfăptuirile ce s'au realizat în această parte a județului sub guvernarea liberală.

Au vorbit apoi Preotul Niculea, învățătorul Vasile Dimitriu, primarul Vasile Boureanu, senator Ion Botez, avocat Ion Bantaș, și Ion Zipa deputat.

Cu toții au arătat că partidul liberal care de doi ani cârmuiește țara, înfăptuind în toate direcțiile o mare operă de gospodărie și de administrație, înțelege să-și continue activitatea și mai departe, întotdeauna ținând socoteală de interesele și de nevoile mulțimei.

Intâmpinat de nesfârșite urale, d. Ministru Victor Iamandi a făcut o cuprinzătoare expunere asupra situației politice, declarînd că **guvernul se găsește abia la jumătatea drumului și că, învingînd toate greutățile ce-stau în cale și toate împotrivirile adverse, își va face până la capăt întreaga datorie, desăvârșind consolidarea țării.**

D-sa a terminat spunând că a voit să ia personal contact cu mulțimea de la sate pentruca numai astfel se servește, cu adevărat democrația și se desăvârșește educația politică a maselor.

*

D. Ministru Victor Iamandi, asitat de d. Teodor Zipa prefectul județului, a primit pe preoți, învățători, primari și numeroase delegațiuni de săteni, ascultându-i asupra nevoilor locale și rezolvând cea mai mare parte din ele.

D. Ministru Victor Iamandi, a împărțit cu acest prilej ajutoare pentru școli, biserici în sumă de 27.000 lei (două zeci și șapte mii).

D. prefect al județului a acordat din fondurile ce le are la dispoziție, pentru reparații de școli și biserici, pentru poduri peste 100,000 (una sută mii lei).

D. Ministru Victor Iamandi și ceilalți demnitari au părăsit Țiganașii, îndelung ovaționați de mulțime, la orele 2 după amiază.

REP.

Un proces de viol

cu epilog neașteptat

Tribunalul secția 4 a judecat ieri procesul tânărului I. Munteanu originar din Tg. Mureș, acuzat de viol.

Fiind în serviciu la Vila Greerul, acesta a atras în casa sa pe copila Aurora Gheler de 8 ani, din comuna Bucium, abuzând de dânsa.

In timpul ședinței, inculpatul a căzut jos, având un acces de epilepsie.

Medicul legist care a examinat pe pacient, a opiniat că acesta nu poate fi făcut responsabil de fapta ce i se impută. In consecință inculpatul a fost trimis la Ospiciul Socola.

REP.

UN REFUZ

Buc. 27.—Se afirmă că s'a oferit d-lui Grigore Dumitrescu (fostul guvernator) postul de administrator-delegat la Banca Națională.

D. Dimitrescu a refuzat.

Sinuciderea unui funcționar delapidator

București 27. — In gara de Est, în fața trenului de Constanța, s'a aruncat tânărul Lucian Gomoescu, în etate de 25 ani, agent la percepția comunală a Sectorului II negru.

Nefericitul a fost ucis pe loc.

Funcționarul delapidase o sumă de bani din casa percepției, și o cheltuise în interes personal. Neputând acoperi suma, Gomoescu și-a pus capat vieții.

Informații

x LA CHIȘINĂU, a încetat din viață bătrâna Maria Stogova, în etate de 102 ani.

In ultimii 20 ani, centenara trăia în complectă singurătate, întrucât se temea că va fi otrăvită de rudele ei.

x PARASTAS.—Mâine, 28 Sept. crt, împlinindu-se un an dela moartea regretaților Prezvitera Maria Arion și Preot Alex. Arion, se va celebra o liturghie-requiem la Bis. „Sf-ții Const. și Elena", la orele 9 dim., de către Pr. Șt. C. Gheorghiu, deservent al acestei biserici.

x Moarte subită.— Astăzi dimineață a încetat subit din viață Gheorghe Cosmaniuc, portar la școala normală Vasile Lupu.

Cadavrul fost transportat la morgă unde se va face autopsia.

x Pe valea Prahovei a început ieri să ningă.

x D. Aurelian Bentoiu subsecreter de stat la Justiție, a depus aseară jurământul.

x Un furt de obiecte casnice s'a comis la d. Ozias Zaltman din Șos. Păcurari.

x Un accident de circulație s'a întâmplat pe str. Carol.

Căruța d-lui Marcu Pincu din Sculeni, s'a ciocnit cu vagonul de tramvai nr. 2 condus de manipulantul cu No. 167.

Ambele vehicule au suferit avarii.

Biroul circulației cercetează.

x *Dr. A. Pollak* reintorcându-se în localitate și-a reluat consultațiile în cabinetul d-sale din strada Lăpușneanu No. 21, etaj.

Altă curiozitate

în legătură cu Maglavitul

Pașcani 27.—Eri după amiază a intrat în curtea gospodarului Const. Cosereanu din localitate, o cerșetoare, care a spus soției acestuia că va paraliza deoarece nu crede în Petrache Lupu.

Intr'adevăr, după două ore dela această întâmplare, Mariei Coseranu i-au paralizat picioarele și n'a mai putut vorbi.

Aseară, d-na Coseran a plecat la Maglavit spre a se ruga pentru vindecare.

Bancnote false

la Chișinău

Chișinău 27.— A fost arestat săteanul Erem a Popa din com. Peresecena care a încercat să plaseze la percepția comunală din Chișinău, o bancnotă falsă de 500 lei.

Intrucât în ultimul timp s'au mai pus în circulație numeroase asemenea bancnote, se crede că ar exista la Chișinău o fabrică de bancnote false.

OCAZIE.— DE VÂNZARE un salon, una sufragerie, un dormitor. Vizibil dela 1—5 p. m. str. Paladi 12.

Mâine Sâmbătă dimin. dela 9—2 inaugurează

ROXY

matineu popular cu prețuri reduse **6 și 8** lei intrarea plus taxele prezintă întregul program de după masă

Minunea dela Maglavit

PETRACHE LUPU

vorbește mulțimei.

Fecioarele din Wimpole Street cu Norma Sherer

și Un ingeraș de fată cu Shirley Temple

82 dinți, bijuterii etc, **L. C. Brătianu cumpără AUR** plătind **cel mai bine**

Cravate de mătasă naturală KIRUS au sosit la magazinul **EDUARD**

APEL

Camera de Comerț și Sfatul Negustoresc Iași invită negustorimea ieșană ca în ziua de Duminică, 29 crt. ora 11 dimineață, să ia parte în număr cât mai mare la deschiderea Expoziției „LUNEI IAȘILOR" din parcul Carol II-lea.

O invită să nu țragă obloane e la vitrine până la ora 12 noaptea și se se folosească de reducerea specială a prețului curentu ui electric ca să facă din vitrinele magazinelor mici expoziții feerice, pentru care se vor acorda diplome și premii, de către un juriu compus numai din specialiști.

Școlarii ieșeni preferă SOCEC

pentrucă: Socec are toate cărțile, Socec are rechizite de calitate bună, Socec vinde eftin, Socec oferă cadouri scumpe și frumoase.

x *Dl. Docent Dr. Emil Hurmuzachi, conferențiar universitar, reîntorcându-se în localitate, și-a reluat consultațiile în cabinetul d-sale din str. St. Atanasie No. 1 (2—4 d. a.)*

x Durerile de măsele găurite și stricate se calmează instantaneu cu CLORALIN WERNER mai alesdacă se ia și o tabletă de antinevralgic PIROFEN WERNER. Preparate de Farmacia Werner-Iași. 9

x *Ochelari* speciali cu prețuri de concurență la optica *Maiman* Piața Unirei.

Pentru sănătatea ochilor Dvs., adresați-vă numai magazinului de specialitate

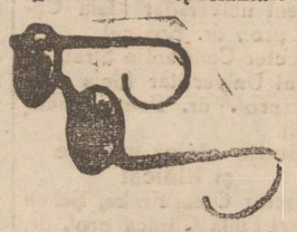

Optica modernă ARGUS

IAȘI—LĂPUȘNEANU 43

vis-a-vis de Hotel Palace

Calități superioare

Prețuri moderate

ANUL XXXI No. 8541

ABONAMENTE

Lei 350 . . . . pe un an
» 180 . . . . » 6 luni
» 90 . . . . » 3 »
» 1000 . . . Instituții publice

ATELIERELE TIPOGRAFICE
IAȘI. — STR. LĂPUȘNEANU 37

Telefoane { Redacția 391 / Administrația 394 / Serviciul de noapte 367

1 LEU

OPINIA

Ziar popular cotidian

DUMINICA 29 SEPTEMBRIE 1935

PREMII GRATUITE | SERIA 62-a OPINIA

Bon No. 55

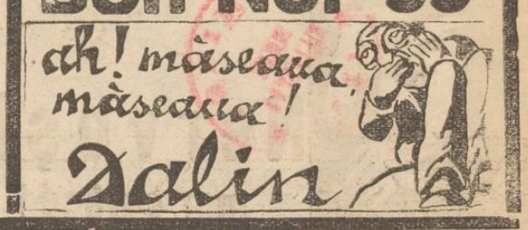

Inaugurarea lunei Iașilor

In cetatea lui Ștefan - Vodă

Mâne se deschide expoziția de producte moldovenești, în cadrul „lunei Iașilor", — în ziile melancolice de toamnă căci toamna e anotimpul numărării belșugului. Și deasemenea, pentrucă e simbolic anotimpul acesta față de lâncezirea îndelungată a Moldovei noastre, ca o toamnă prea mult prelungită.

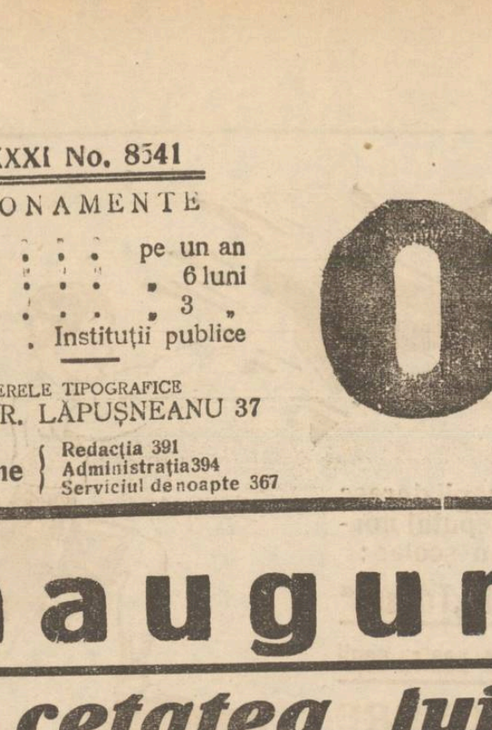

Statua lui Ștefan cel Mare din fața fostului Palat Domnesc dela Iași

Dacă vicisitudinele politice au sleit puterile provinciei Voevozilor Mușatini, totuși Moldova mai are lucruri vrednice de arătat, pentrucă e pământ rodnic, cu o populație călită la muncă, și pentrucă trăesc viu tradițiile sfinte și marile virtuți.

Vizitatorii vor putea lua cunoștință de produsul brazdei noastre, de aurul podgoriilor și de munca industrială ce-a înflorit la poalele munților. Vor putea afla frumusețea lucrului monahal din incintele mânăstirești și toată fantezia dulce a țărancei țesătoare. Vor putea afla glorioase relicve istorice și producțiuni de artă.

In acelaș timp, vizitatorii vor admira Iașul ca monument al trecutului, centru de închinare, cu cele mai caracteristice biserici; oraș al dezvoltării culturale românești, cu însemnate instituții de învățământ; scaun de Domnie, cu umbra mereu prezentă a Voevozilor ce-au dat atâtea pagini mari pentru istoria acestui popor.

Sânt, desigur, multe lucruri de văzut în Iașul nostru; — și dacă nu prea multe spre simpla încântare a ochiului, însă foarte multe pentru sufletul național și pentru trezirea marilor amintiri.

Noi ieșenii vom fi — poate — cam stingheriți, că vizitatorii vor vedea acest centru însemnat al țării, rămas prea în urmă ca propășire urbanistică, și cu pecetea de viață grea și săracă.

Vor avea însă prilejul vizitatorii din toate unghiurile țării, să înțeleagă practic la ce rezultate triste și chiar antinaționale, duce un centralism nemăsurat ce istovește o țară întreagă în folosul unui singur oraș cu tendințe de hipertrofiere.

Și astfel, văzând și înțelegând, se vor decide mulți să lupte stăruitor pentru o chibzuită armonie în administrarea țării, spre înviorarea provinciilor și înzdrăvenirea puterilor neamului întreg.

Laburiștii englezi continuă să ceară o expediție războinică împotriva Italiei

In actuala situație a conflictului colonial, atât oficialitatea engleză cât și Societatea Națiunilor, continuă eforturile pentru o înțelegere pașnică.

In schimb muncitorimea engleză și partidul laburist duc o campanie înfrigurată, pentru a se proceda la supunerea Italiei pe calea armelor.

Iată câteva recente manifestări în acest sens:

Generalul J. H. Nation deputat, fost atașat militar la Roma, a rostit un discurs la Hull, cu invective tari la adresa d-lui Mussolini și a fascismului. A cerut imediat o acțiune de forță contra Italiei, adica războiul.

Maiorul Nathan, deputat, a ținut un discurs la Moumouth, cerând insistent aplicarea de sancțiuni.

Hugh Dalton, fost ministru laburist, a cerut deasemenea sancțiuni.

Lordul Snowden, fost ministru, a declarat textual:

— „Italia târâgănează lucrurile, pentrucă vrea să-și pue la punct pregătirile militare. Societatea Națiunilor i-a dat prea mult răgaz. O acțiune directă și decisivă se impune de urgență".

In acest fel se duce în Anglia o campanie intensă, care influențează opinia publică. Este însă de nădăjduit că, în ciuda agitațiilor laburiste (socialiști imperialiști și războinici!), oficialitatea britanică va păstra moderațiune, în interesul păcii.

Din toată lumea

Scenă de stradă

Intr'o stradă, din preajma Halei, mergea în bobote o căruță țărănească. Pe pae, în căruță, zăcea un copil cu picioarele anchilozate. Maică-sa,—o sărmană săteancă necăjită—cerceta bună voința orășenilor, să-i dea adăpost în vre-o ogradă. Venise de departe și nu se încumeta să pornească înapoi, asu ra serii.

Intrebată de trecători, femeia povestea că a venit la Iași să-și așeze băiatul într'un spital. Insă n'a izbutit, pentrucă spitalele n'au bani și n'au locuri. Așa că trebue să se întoarcă cu bolnavul acasă.

In asemenea situațiune, generalizată pe țară, nu-i nici o mirare că norodul caută alinarea suferințelor la spitalul lui Dumnezeu, și se duc cu zecile de mii la făgăduința Maglavitului!

Dealtfel, lucrul acesta e practic pentru diriguitorii publici. Atrași spre Maglavit de minunile lui Dumnezeu, poporul uită de răutatea conducătorilor pământești.

Și chiar e nevoe de multă uitare...

Oul miraculos

E vorba de oul din Dorchoi, despre care un confrate ne-a servit amănunte cu totul palpitante.

Cică o găină, influențată de la distanță de ciobanul Petrache, a făcut un ou-minune, n două colori, cu o cruce pe dânsul și cu un chip omenesc (probabil al lui Petrache).

Insă partea savuroasă e alta.

Confratele ne informează că jumătate de ou era verde „adica bleu-ciel".

Noi știam că „bleu-ciel" înseamnă albastru deschis, cum i cerul.

Și dacă astăzi se confundă verdele cu albastru, e dovadă netăgăduită că ne aflăm în vremea minunilor...

Chestie de adulter

„Asociația americană pentru propășirea științei" a întreprins o anchetă ciudată, însă în ritmul vremii. A pus întrebarea: ce atitudine trebue să aibă un bărbat când află că nevasta îl înșeală cu cel mai bun prietin al lui?

Răspunsurile sosite dela perechi de căsătoriți, din mai multe țări, se grupează în felul următor:

289 propun divorsul, cu obligația pentru soț de a nu divulga motivele despărțeniei.

230 propun ca soțul să-și arate valoarea în fața nevestei și să-i recâștige dragostea și credința.

66 propun ca bărbatul să provoace la duel pe amant.

59 cred mai practic ca și soțul să facă la fel... cu nevasta prietenului.

In fine alți 59 propun ca și soțul să-și înșele nevasta,—indiferent cu cine.

Dumnevoastră cetitorilor, vă rămâne să alegeți...

Migăleală

Un șomer vienez, Hans Schantal, în lipsă de altă ocupație, s'a apucat și a transcris libretul întreg al operei „Cavalleria rusticană",... pe o carte postală. In acest spațiu restrâns au încăput cele 2150 cuvinte ale libretului, ceia ce face 86 cuvinte pe centimetru patrat.

Isprava aceasta uimitoare, a îndeplinit-o în 30 ceasuri, cu un condei obișnuit.

Intr'adevăr, foarte dibaci. Insă la ce folosește?..

Un somn de 358 zile

Un locuitor al orașului San Nicola din insulele Canare, și-a ucis acum un an soția în fața fiicei sale, Carmen, o tânără fată de 13 ani.

Impresionată de grozăvia dramei, tânăra a suferit un șoc nervos și a căzut într'un somn letargic.

Fata a fost internată la spital și pusă sub observația medicilor.

De curând, Carmen s'a deșteptat dintr'un somn care a durat 358 zile. Desi a slăbit ajungând un adevărat schelet, fata se simte destul ee bine.

In timpul somnului ea a fost hrănită artificial.

Recordul divorțurilor

La Novisad, în Jugoslavia, tribunalul a înregistrat un record de divorțuri: într'o singură zi numai, a pronunțat 24 despărțiri între soți.

Se semnalează că nici macar New-york-ul unde toate se petrec într'un tempo rapid, n'a putut înregistra un asemenea număr de divorțuri în așa răstimp.

Tezaurul Sultanilor

Guvernul turc a însărcinat un bijutier-expert să inventarieze și să stabilească valoarea bogățiilor din vechiul palat din Stambul, al Sultanilor.

Sânt acolo bogății fabuloase ca depildă: tronul care are deasupra spetezei o coroană din aur masiv, împodobită cu un smarald enorm. O altă coroană imperială, cu 80,000 pietre scumpe (briliante, perle, rubine etc).

Un colier de perle cu un diamant de mărimea unui măr.

Și multe alte bijuterii, evaluate la aproximativ 25 miliarde lei.

Dar toate aceste bogății n'au împiedecat detronarea sultanatului!

Pitorescul Iașilor

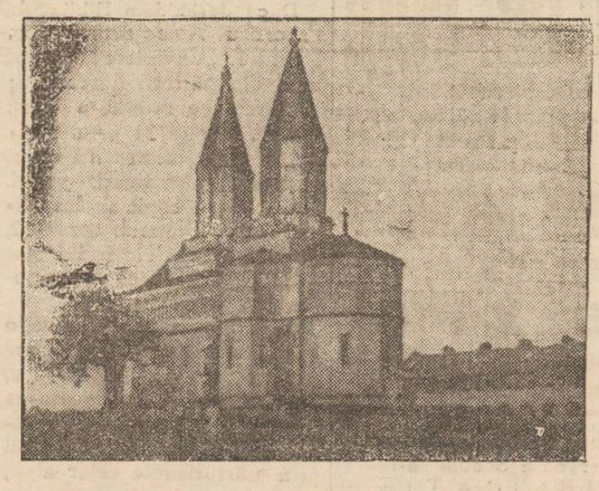

Mânăstirea Cetățuia — *Ctitoria lui Duca-Vodă*

O expoziție moldovenească la Iași acum 70 de ani

sub domnia lui Vodă-Cuza

Cu prilejul expoziției ce se inaugurează mâne la Copou, în cadrul „lunei Iașilor", e nemerit să amintim de întâia mare expoziție a Moldovei, care s'a făcut la Iași în anul 1865, sub domnia lui Cuza-Vodă.

Trecuseră abea 6 ani dela unirea Principatelor, și viața moldovenească, pe toate tărîmurile, începuse să cadă în încezire. Atunci, fruntașii ieșeni au organizat marea expoziție din anul 1865, cu intenția să reînvioreze comerțul și industria din oropsita noastră provincie.

Dăm o scurtă descriere a expoziției de acu trei sferturi de veac, folosind informațiunile strînse de harnicul și valorosul nostru istoriograf d. N. A. Bogdan.

*

Expoziția din 1865 a fost instalată la mânăstirea Frumoasa, în casele mânăstirei și în grădina vastă ce-o împrejmuia pe vremea aceia.

In partea de șes a grădinei s'au construit grajduri în lungime de 160 metri, pentru expunerea vitelor de tot felul. Tot pe acolo s'a instalat intrarea principală, cu o decorațiune de florărie, și apoi standurile cu mașini și instrumente agricole, produse agricole și industriale.

La intrarea principală s'a ridicat o poartă monumentală din scânduri, lată de 9 metri și înaltă de 11, în stil roman, cu două porți laterale, mai mici. Deasupra porții s'a așezat stema țării cu inițialele lui Vodă Cuza, precum și vechea marcă moldovenească a lui Ștefan cel Mare. Dedesupt s'a pus inscripția „Expoziținea Națională", încadrată în steaguri treicolore.

Deasupra porților laterale s'au pus table alegorice; acea din dreapta reprezintând științele și industria; iar acea din stînga înfățișând agricultura (plugul, rariță, un stup de albine, snopi de grîu, viță de vie etc.).

De la intrare, pornea o alee lungă de 150 metri, așternută cu nisip, și care trecea printre straturi de flori. Apoi drumul se suia pe coasta dealului până la ușa din dos a incintei mânăstirei Frumoasa. Acolo se afla intrarea în expoziția de produse agricole și industriale, instalată în rîndul întâi al caselor mânăstirești.

Aleea principală care pornea de la poarta cea mare, se încrucișa perpendicular cu altă alee lungă de 160 metri, unde erau expuse diverse feluri de vite. Dintr'un capăt porneau alte două alei: una pentru prisacă (stupi de albine) și alte pentru tot felul de păsări. Mașinile și uneltele agricole erau așezate printre copacii străvechi ai grădinei mânăstirești.

Dealungul aleei principale, din 8 în 8 metri, erau mărcile frumos ornate, ale tuturor județelor României.

*

La acea expoziție (arată d. N. A. Bogdan), au participat

Continuare în pagina II-a

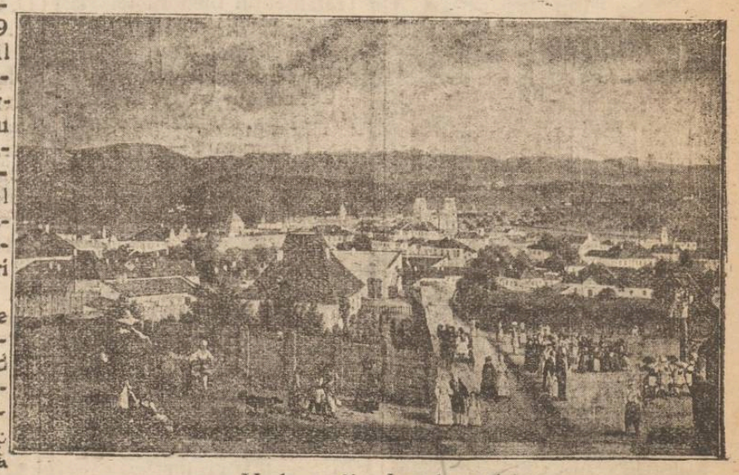

Vedere din Iașul vechi

Noi demnitari

D. Mitiță Constantinescu noul guvernator al Băncii Naționale.

IDEI ȘI FAPTE

Ce se vrea și ce se cere...

Demonstrațiile de stradă

Se afirmă că și partidul liberal va organiza o mare demonstrație cetățenească la București, în ziua de 14 Noembrie. Aceasta, cu scopul de a anihila efectul marei demonstrații național-țărăniste, care se va desfășura tot în capitala țării și tot la aceiași dată.

Ceva mai mult: se susține că la 14 Noembrie vor avea loc la București mari manifestații și ale altor grupări politice. E deci logic să se presupuie că se va produce o confuzie generală: nu se va mai putea ști cine ce vrea și cere (parcă s'a știut vreodată precis acest lucru, și parcă conducătorii partidelor obișnuiesc să-și exprime pe șleau dorințele!)

*

Oricum, se cuvine să ne mărturisim părerea de rău, că aceste demonstrații impunătoare nu vor avea loc în orașul nostru, de pildă. Precum se aude, numai pentru ținerea întrunirii național-țărăniste s'au strâns milioane de lei. Ce ar fi să vie să-i cheltuească în Iașul acesta sărac și prăpădit?

Până una alta; până când unii sau alții vor ferici și urbea noastră cu administrații lor,—să poftea că să lase aici banii pe care-i au de pierdu și de risipit.

Căci e o risipă și o pierdere de bani,—această aranare de demonstrații „impunătoare"; această etalare de „forțe vitale"; aceste exhibițiuni pe străzile orașelor mari.

*

Dar ca să revenim la subiect dacă vreo câteva demonstrațiuni politice se vor produce în aceiași zi, în acelaș loc,—se va prilejui o teribilă încurcală și nu se va mai putea ieși la capăt.

Noi credem totuși că se va lămuri bine înțelesul demonstrației.

Fiindcă, ce este mai ușor decât să deduci îndată că, sub aparența de a cere *dreptate și cinste*, toată lumea asta *voește puterea și bugetul?*

Prin urmare, una se cere și alta se vrea.

Dar dacă e așa, veți întreba desigur, de ce mai e nevoie de demonstrații obositoare și costisitoare? Tocmai asta întrebăm și noi...

I. L. BASARABEANU

In marginea Maglavitului

Un capitol de mistică religioasă

de *prcot Vasile Boteș*
Vorovești-Iași

Iubite cetitor, iată-ne iarăși stând de vorbă în clipe mai liniștite, când mintea obosită se odihnește puțin după o muncă sârguitoare.

Făcând loc în acest ziar, rândurilor de față, să găsim timp și bunăvoință a culege cu mintea cele ce se așternu azi înaintea ochilor, spre edificarea sufletului, împrospătarea cunoștințelor și întărirea credinței.

Din articolele anterioare, consacrare Maglavitului, cred că s'a constatat redarea unor impresii și reflecții, cu totul naturale.

Cine a mers acolo, nu cred să nu fi avut emoții și să nu fi trăit momente de reculegere.

Acum, după făgăduiala dată, vom spicui pe cât ne va fi posibil în cadrul unui articol, și vom vorbi puțin despre: „Misticism".

Ce este misticismul?

Cuvântul „misticism" are un sunz larg și vag. Este întrebuințat pentru tot felul de conținuturi.

Așa spre exemplu avem: misticism muzical, misticismul literar, misticism politic ș. a. m. d.

Continuarea în pagina II-a

Nervoşii mor curând!

A'i observat la Dv. din când în când unul dintre următoarele semne ale unei apropiate istoviri a nervilor?

Irascibilitate, rea dispoziţie, tremurături, nelinişte, bătăi de inimă, ameţeală, frică, insomnie, visuri urâte amorţirea membrelor, sperieturi, prea mare irascibilitate provocate de contraziceri, zgomote, mirosuri, dorinţă după stupefiante, de tutun, alcool, ceai, cafea, bătaia pleoapelor, năd furi, toane, lipsă de memorie sau a graiului, dorinţi sau fobii ciudate. Când unul sau mai multe din aceste semne de nervositate se ivesc la Dv., atunci nervii Dv. sunt serios slăbiţi şi au nevoe de întărire.

Nu lăsaţi ca această stare să dăinuiască, căci s'ar putea produce deranjări serioase ale activităţii mintale, ca aiureli sau acte necontrolate, iar o îmbătrânire prematură şi moartea sunt consecinţele.

Indiferent de originea slăbirei nervilor Dv., vă invit să-mi scrieţi. Sunt cu plăcere dispus

să vă explic gratis şi fără cheltueli de porto o metodă foarte simplă,

care vă va procura o surpriză plăcută. Aţi cheltuit poate deja mulţi bani şi multă răbdare pentru diferite remedii şi în cel mai bun caz aţi obţinut numai o uşurare trecătoare.

Eu vă pot asigura, că cunosc o metodă excelentă pentru a lupta împotriva slăbirii nervilor Dv.

Această metodă provoacă în acelaş timp o îmbunătăţire a dispoziţiei, a plăcerei de viaţă, a energiei şi a puterii de muncă ba unii mi-au scris chiar că se simt ca nou născuţi după întrebuinţarea ei. Acesta este atestat şi de către certificate medicale. Vă costă numai o carte poştală. Vă trimit o carte foarte instructivă complect gratis.

Dacă nu puteţi scrie imediat, păstraţi acest anunţ.
Postsammelstelle:
ERNST PASTERNACK
Berlin 80
Michaelkirchplatz 13 Abt. 19

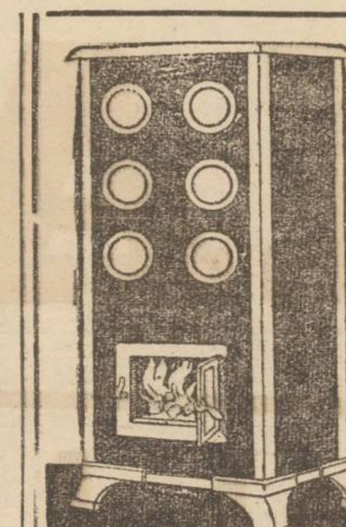

Zeci de mii cumpărători satisfăcuţi dovedesc că Soba

„ZEPHIR"

este între toate sobele cea mai bună

Numai 10 kgr. lemne necesare în 24 ore.

D. Szánto & Fiul
Oradea

De găsit în mai toate oraşele.
— Cereţi prospect gratuit —
Repr. Ing. Arthur Klepper, str. Lăpuşneanu No. 35
Leopold J. Schönblum, str. Lozonschi No. 12.

MINTE SĂNĂTOASĂ ÎN CORP SĂNĂTOS

Nervi sănătoşi şi idealul sănătăţei prin Tonicul Dr Beceanu
Vitamine, cola, coca, fer, fosfor etc.
Cura complectă de 3 sticle se expediază în provincie contra ramburs
Depozit farmacia Beceanu-piaţa halelor Iaşi

Toţi copii doresc la începutul noului an şcolar:

Ciorapii „Trinaco"

Jachete pentru copii

PULOVERE

şi excelenta

Lingerie pentru copii

Trinaco

Sucursala Iaşi: str. Ştefan cel Mare 11

PEREAT

E SINGURUL PRAF CARE OMOARĂ RADICAL TOŢI

GÂNDACII

PURICII ŞI CELELALTE

INSECTE DE CASĂ ŞI ANIMALE

Repr. SAM LOBL & FIU
Bucureşti, Bv. Maria 30

M. S. ABRAMOVICI
Circumcizatorul maternităţii
s'a mutat
în str. Elena Doamna 6
(colţ Anast. Panu)

Cu ocazia lunei Iaşilor celebra prezicătoare

D-na CLARA

s'a reîntors la Iaşi unde dă consultaţii în strada Muzelor 38.

Un capitol de mistică religioasă

(Continuarea din pagina I-a)

Pe noi ne interesează misticismul din punct de vedere teologic.

Eminentul profesor d-l Nichifor Crainic dela Fac. de Teologie din Bucureşti, în lucrările sale de Teologie mistică, ne dă preţioase documentări cu privire la misticism.

Aşa de pildă: cuvântul vine din greceşte, cu înţelesul de a închide ochii, a închide buzele; a iniţia, a introduce pe cineva.

Având asemenea şi înţeles de simbolic, alegoric, ascuns.

Aşa dar, misticismul religios este cunoaşterea experimentată a lui Dumnezeu în esenţa şi viaţa lui intimă.

Cum vedem, mistica în sensul teologic, ne conduce pe culmea vieţii religioase.

Dar cum explicăm cuvintele *cunoaşterea experimentală în sens mistic*; le explicăm aşa: *a trăi direct în Dumnezeu.*

Deci această cunoaştere are un caracter extraordinar; nu este la îndemână tuturor.

Cazul lui Petre Maglaviteanul se inglobează în sfera acestei cunoaşteri experimentale.

Dar să documentăm.

Se contestă lui Petrache Maglaviteanul, darul profetic şi cum că a văzut pe D-zeu. Să nu uităm însă că Petre a putut să aibă această favoare, sau mai bine zis, să fie alesul lui D-zeu.

Dacă deschidem Biblia la Proorocul Amos cetim: Cap. I vers 1. „Cuvintele lui Amos unul din păstorii din Teoca; vedeniile pe care le-a avut.

Cap. II vers 11 „Am rădicat prooroci dintre fiii voştri Nazirei, dintre tinerii voştri. Nu este aşa copii ai lui Israil? zice Domnul. vers 12. Iar voi aţi dat Nazireilor să bea „şi proorocilor le-aţi poruncit „Nu proorociţi".

Cum încadrăm pe Petre în sfera, mistică? Cunoaşterea experimentală a lui D-zeu, nu este chiar la îndemâna tuturor; nu ne putem apropia de această ştiinţă decât prin mărturisirele celor aleşi, care s'au bucurat de aceasiă supremă graţie.

Iată-l pe acel păstor din Maglavit ca şi Amos păstorul din Terra, vorbind cu D-zeu.

Petre este ridicat din fiii noştri ca odinioară Amos, şi vesteşte lumii: „pocăiţi-vă".

D-zeu ameninţă prin Petre, ca şi pe vremea lei Amos.

Tot în Biblie să cetim: Amos. 4 3—10.

„N'am vrut să vă dau ploae când mai erau trei luni pînă la seceriş; am dat ploae peste o cetate, dar n'am dat ploae, peste o altă cetate; într'un ogor a plouat şi altul, în care n'a ploat s'a uscat".

„V'am lovit cu rugină în grâu şi cu tăciune, grădinele voastre cele multe, viile, smochinii şi măslinii voştri i-au mâncat deseori lăcustele.

Cu toate acestea tot nu v'aţi întors la Mine, zise Domnul".

D-zeu prin glasul păstorului Petre, vorbeşte: „Pocăiţi-vă" „Toamna aceaste oare ceealaltă va fi o cumpănă mare"

Mistica este un fel de cunoaştere experimentate—care anticipează viaţa de dincolo, dela extremitatea dintre viaţa pământească şi viaţa cerească.

Cunoaşterea experimentală a lui D-zeu, poate fi şi de o clipită numai.

Lui Petra h-, „Moşul sfânt" s'a arătat în 4 rânduri.

În mistică, cu sau fără voinţa noastră, avem de aface numai cu acea elită a omenirei care s'a învrednicit să fie aleasă din milioane şi milioane de chemaţi la viaţa religioasă.

Un mistic ortodox al veacului X-lea Sf. Simion Noul Teolog, zice: „eu sunt om prin natură şi D-zeu prin har".

Un alt mistic al bisericii romano-catolice, Dr. Juan dela Cruz (sec. 16) este unul dintre cei cari au experimentat pe D-zeu. El zice: „Voinţa sufletului este cu totul transformată în voinţa lui D-zeu, devine singurul motiv care o face să lucreze în toate lucrurile ca şi cum voinţa lui D-zeu şi voinţa sufletului, n'ar fi decât o singură voinţă".

Un alt mistic german al sec. 13 Magistrul Ekart zice: „Ich und Gott eins sind".

Câtă îndrăzneală şi totuşi perfect justificat. Credinţa lui şi viaţa austeră le-au învrednicit de a fi aproape de D-zeu.

După cum vedem, în curgerea anilor, au fost multe cazuri de misticism!

Dece şi în zilele noastre, să nu avem atari manifestări, dacă D-zeu binevoeşte?

Ciobanul Petre Maglaviteanul, creştin credincios al Sf. Biserici, om moral, a fost trimisul Domnului, spre a propovedui poporului „pocăinţa".

Acest om manifestă un misticism, de natură să trezească omenirea la realitate.

Deci să fim cu luare aminte la ce ne vesteşte noul ales al Domnului.

Smerenie, înfrânare şi pocăinţă.

Preot V. BOTEZ Vorovesti-Iaşi

Vampirul fioros Caciuc

la panopticum-ul lui Godell

Peste câteva zile ieşenii vor avea surpriza unui Brit schmuzeum în miniatură. Godell va expune în ceară pe fiorosul asasin Caciuc cu cele 16 victime ale sale, precum şi uneltele ucigaşe.

E pentru prima oară în România când un asasin celebru este expus în mărime naturală.

Efectuarea technică se datoreşte mult talentatului desenator Costel Ioanid, care pregăteşte pe curând o expoziţie de caricaturi plastice.

Panopticum-ul lui *Godell* se instalează în str. Lăpuşneanu lângă cinema Roxy.

Intrarea va fi liberă. Rep.

Bojdeuca lui Creangă

Comitetul de refacere a bojdeucei lui Ioan Creangă roagă pe toate persoanele care ar avea obiecte ce au aparţinut marelui scriitor moldovan, ori în legătură cu viaţa sau opera lui, să le împrumute pe timpul lunei Iaşilor spre a fi expuse în bojdeuca, din Ţicău.

Ele se pot trimite d-lui Emil Ceicovski, deputat, Iaşi Str. Stroescu 9, sau d-lui N. A. Bogdan, publicist, Str. Albinet. Iaşi.

Deschiderea stagiunii teatrale

D. Th. Kiriacoff

pictorul scenograf al teatrului despre spectacolul inaugural

Il găsim pe pictorul teatrului, d. Theodor Kiriacoff, mânjit de lut, modelând chipuri.

Surprinşi, punem întrebarea:

— „*Ce lucrezi şi la ce foloseşte?..*"

— „Nu înţeleg de ce atâta mirare.

— Terenul meu e scena şi ceeace vezi e un decor pentru „Barbu Lăutarul" din seria canţonetelor lui V. Alexandri. Am făcut şi bustul poetului.

Te miră că îndrăznesc să plasez rândurile romantice ale lui Barbu Lăutarul în decor plastic, cu boeri sculptaţi în manieră arhaico-expresionistă?...

Preferi oare un salonaş dulce, populat de elevi din Conservator cu bărbi sure pe obrajii tineri?...

Preferi canţonetele prezentate în manieră de realizm comun?...

Am noroc că am un director tânăr şi energic, fără frică pentru inovaţii şi un regisor inzentiv şi neastâmpărat, care a ştiut să facă un spectacol original din cele 13 monoloage ale lui V. Alexandri. E un spectacol cu totul inedit,— e o invenţie!

Vom face o trecere prin evoluţia artei teatrale din vremurile lui Matei Millo, până în zilele noastre.

Vom arăta că afară de valori în artă, recunoscute de toată lumea, mai sunt altele de cari habar n'are Nea Ghiţă din Tătăraşi; că afară de Rubens şi Van Dick,— gloria muzeelor prăfuite— mai există şi un *Euser* sau *Sutter*; afară de Rafael şi *Tiţian* mai sunt Carra şi Chirico; afară de Velaskez—un *Picoss*; că sculptura a cunoscut după Michel Angelo şi Rodin pe Barlach şi Archipenco.

Ca frumuseţe în artă, nu s'a concentrat într'un apus de soare sau o „Fată cu piersici" fabricată din dulceaţă zaharisită. Că lumea şi arta nu stau pe loc, că un actor de azi trebue să ştie a dansa, a cânta a jongla; că un director de scenă trebue să fie un om fără frică în faţa tradiţiei şi zeilor vechi; om curagios şi inventiv; că un pictor decorator trebue să ştie o mie şi una de arte spre a merge cot a cot cu actor şi regizor.

— „*Şi deaceea faci sculptură şi marionete?*" *Ai învăţat sculptura la şcoală?*"

— „Cum să nu? Ultima dată, în vârstă de 6 ani, am modelat cărămizi din lut. De atunci până acum n'am luat lut în mâni"...

Conversaţia cu d. Kiriacoff s'a oprit aici... REX

D. TH. KIRIACOFF

Expoziţia dela Academia de Arte Frumoase

„În cadrul Lunii Iaşilor"

Lucrările de artă ale celor cari doresc a expune la expoziţia ce se va deschide la Academia de Arte Frumoase din Iaşi, se primesc până Luni 30, curent, la orele 12 a. m. iar la ora 3 jum. p. m., în aceiaşi zi, comisiunea va proceda la triarea lucrărilor pentru expoziţie.

Expoziţia se va deschide Miercuri 2 Octombrie la orele 11 a. m. când vor lua parte reprezentanţii instituţiilor publice, expozanţii şi publicul doritor.

x Tusa şi Răguşeala în bronchitele gripale dispar repede cu *Pastilele de Eucalipt Benzomentolate Dr. Ratianu* aprobate de Consiliul Sanitar Superior. Indicate în toate afecţiunile pulmonare, laringite, astmă, desinfectează plămânii, uşurează respiraţia. Depozit Farmacia Dr. Ratianu, Iaşi, Cuza Vodă 48.

Fabrica de cherestea şi parchete

S. & Ing. F. Waisman

S. I. N. C. Şoseaua Moara de Foc 16

VINDE LEMNE DE FOC

gata tăiate—esenţă tare începând dela Lei 330 mia de kg.

Telefon 162—164

CEREŢI

SOUPLEX

A RAMAS SINGURA
CEA MAI BUNA
CEA MAI FINĂ
CEA MAI DURABILĂ

LAMA DE RAS

Repr. SAM LOBL & FIU Bucureşti, Bv. Maria 30

Azi la ROXY 2 filme mari răsunătoare cu 12 şi 8 lei intr.

Fecioarele din Wimpole Street

Realizare cu Fr. March, Laughton şi Norma Shearer

Al doilea film *Un inger de fată*

cu SHIRLEY TEMPLE

Complectare: Miky Mouse şi jurnalul ECLAIRE

Azi la Sidoli

Filmul magnific magistral

Cei doi regi

cu celebrul artist

Emil Janings

Al doilea film

Prinţul manejului

cu simpaticul artist acrobat

Harry Piel

Complectare:
Jurnal sonor Fox

Lămpi electrice inoxidabile

LaCristal

La cumpărarea covoarelor orientale de orice mărime, adresaţi-vă direct primei surse

Tebriz EXPOZIŢIE PERMANENTĂ - Str. L. Catargiu 43

Cumpărând la prima sursă realizaţi 50 la sută reducere faţă de ambulanţi.

RUGĂM A NE VIZITA SPRE CONVINGERE

IN TOATE COLŢURILE LUMEI Răspândită.

TABLETA TESTA COMBATE MIGRENE-JUNGHIURI-NEVRALGII
DURERI DE DINŢI-RĂCELI GRIPA
IN FARMACII ŞI DROGUERII

DOCTOR

A. Dascăl

Boli interne Venerice şi Sifilis

Tratamentul blenoragiei la barbaţi şi femei.

Diathermie urologică şi generală.

Consultaţii şi tratamente 7½—10 a. m. şi 2—9 seara.
Duminica 9—12 a. m.
Iaşi, str. Cuza Vodă 42 vis a vis de Camera de Comerţ

Dr. O. BARAŞ

Fost intern al Spit. Eforiei din Bucureşti
MEDIC DE SPITAL
Specializat în Boli Interne (la adulţi şi copii)
PNEUMOTORAX artifical
DIATERMIE.—RAZE ULTRAVIOLETE
Cons. 8-10 a. m. 3-7 d. a
Str. Elena Doamna 18

Spitalul de boli mintale şi nervoase Socola Iaşi

PUBLICAŢIE

Se aduce la cunoştinţa generală că, în ziua de 11 Octombrie 1935, ora 9 dim. se va ţine în localul spitalului Socola din com. Bucium jud. Iaşi, licitaţie prin bună învoială pentru furnizarea materialelor necesare pentru refacerea substreşinilor:

8 m. c. grinzi pt. console, 5 m. c. şipci pt. stuf, 18 m.c. scânduri, 180 kgr. cuie diferite, 2000 m. p. stuf, 100 kg. sârmă pt. stuf, 75 kgr. cuie din plafon, 40 m. c. nisip de râu, 10.000 kg. var alb, 2.200 kg. ghips, 10 leg. tablă galv.

Licitaţia se va ţine în conf. cu art. 88—110 incl. din Legea Contabilităţei Publice, Reg. O. C. L. normelor publicate în M. O. No. 127 din 4 Iunie 1931.

Ofertanţii vor depune pe lângă ofertă şi o garanţie de 5% din valoarea furniturei oferite iar oferta se va face numai în conf. cu caietul de sarcini, care poate fi văzut în fiecare zi de lucru la cancelaria spitalului Socola Iaşi, între 8—13.

Medic Primar Director
Dr. Baliff

No. 7319

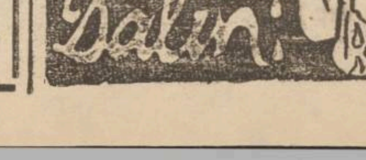

O expoziţie moldovenească la Iaşi

acum 70 de ani

(Continuarea din pag. I-a)

şi localităţi îndepărtate, chiar din Muntenia (Rucăr, Câmpulung-Muscel, Romanaţi, Bucureşti etc). S'au expus tot felul de produse ale pământului Moldovei: animale, grâne, legume, fructe; maşini, obiecte casnice, ţesături; minerale (sare, păcură, cărbuni etc): ceară şi miere; obiecte fabricate de „Şcoala technica de maşini" (Şcoala de Arte şi Meserii) din Iaşi; ape minerale, obiecte arheologice, arme, lucrări tipografice şi fotografice; boiangieuri şi mătăsuri, ţesături şi horbote, scoarţe şi postav (lucrate în mânăstirile de maice), pânzeturi, olării, fringheri; blănuri, ghete, hamuri, săi etc. etc.

Un juriu alcătuit din specialişti şi gospodari, a distribuit multe premii în bani şi medalii de argint şi bronz, cu chipul lui Vodă-Cuza şi o scripţie festivă.

„Multă încurajare (spune textual d. N. A. Bogdan) a produs această expoziţie între toţi producătorii şi cercetătorii ei, aşa că agricultura, industria casnică, cum şi toate industriile orăşeneşti în genere au profitat mult făcând să se nască o stimulare generală, atât între producători cât şi între negustorii de diferite ramuri".

Fie ca acelaş efect bun să-l aibă şi expoziţia ieşană ce s'a organizat acum, după o trecere de 70 de ani.

Singurul remediu contra gripei și durerilor de cap numai

JAWOL

„Gastro D. mi-a adus deplina însănătoșire cu minimum de cheltuel"

Cea mai mare parte din bolile stomacului se datoresc turburărilor de secrețiune ale glandelor acestui important organ. Iar secrețiunea, la rândul ei, e comandată de sistemul nervos central și periferic. Iată de ce tratamentul modern al afecțiunilor de stomac tinde nu numai la o terapeutică locală, ci mai ales la înlăturarea cauzei primordiale, printr'o acțiune asupra nervilor. Acest tratament și-a găsit exponentul în produsul „Gastro D.", preparat din plante cu virtuți necunoscute până acum câtva timp și cari, prin echilibrarea funcționării sistemului nervos, vindecă radical maladiile aparatului digestiv.

Mărturie despre aceasta stau sutele de scrisori pe care le primește dela suferinzi Farmacia Thoiss, București, Calea Victoriei 122, reprezentanța acestui preparat pentru Europa și Asia. Costul unui flacon lei 130.—.

Reproducem astăzi una din ele:

„Vă rog să binevoiți a-mi trimite un flacon „Gastro D" la adresa D. I. Rogowsky, str. Nucilor 39, Ploești. Sunt suferind de stomac și am încercat până acum diferite medicamente, fără niciun rezultat satisfător. Am fost surprins de efectul curativ al acestui preparat și îl recomand tuturor suferinzilor ca unicul medicament care poate să aducă deplina însănătoșire cu minimum de cheltueli".

Clinica pentru

BOALELE DE OCHI

TRATAMENTE — OPERAȚII

General Dr. G. SAVA-GOIU

DOCENT UNIVERSITAR

Strada Vasile Conta 30—Iași

Studenții pornesc o acțiune

pentru redeschiderea clinicelor

In situația de astăzi, nu se mai poate învăța medicina la Iași!

In situația clinicilor dela Spitalul Sf. Spiridon, nu s'a produs nici o ameliorare.

Repetatele demersuri făcute la București au rămas fără rezultat, dar cum era și de așteptat, au primit același răspuns: *„Nu-s bani"*.

Astăzi, Epitropia Sf. Spiridon nu primește vre-un venit de nicăeri și e nevoită să se întrețină din banii ce se încasează de la triajul bolnavilor.

Clinicile sacrificate au rămas în aceiași situație și ele nu-și vor începe activitatea, până ce nu vor sosi banii de la centru.

Se pare că și Maternitatea se va închide, tot din lipsă de fonduri.

Acest lucru a provocat vii nemulțumiri printre personalul Spitalului, cât și printre studenții Facultății de Medicină.

Mai sunt câteva zile până la începerea noului an universitar, și clinicile nu s'au deschis. Unde vor face practică studenții? Iată întrebarea care și-o pune fiecare.

In ziua de 1 Oct. crt. studenții vor ține o întrunire de protest. Se va întocmi un memoriu, pe care-l vor înainta forurilor în drept.

Studenții vor arăta situația pe larg și vor cere ca toți medicii Spiridoniei, cum și domnii profesori ai facultății, să se alieze la campania ce au pornit-o.

Și dacă tot nu se va ajunge la rezultatul dorit, studenții vor declara grevă și vor cere închiderea Facultății. Totodată vor cere și concursul colegilor lor, dela celelalte facultăți.

După cât aflăm, atât medicii secundari ai Spiridoniei, cât și domnii profesori ai Facultății de Medicină, sânt decișii a lupta cot la cot cu elevii lor, pentru clarificarea situației învățământului medical.

Virgil Gheorghiu

Buclucurile geloziei

Un ieșan se plinge că nevasta ar fi vrut să-l omoare!

La poliție s'a prezentat d. Vasile Ignatiuc din str. Lipovană No. 12, reclamând că soția d-sale, Gregoriana, ar fi încercat să-l ucidă.

D. Ignatiuc spune că, acum câteva nopți, pe când dormea, a simțit că nevasta lui se apropie de dânsul. Trezindu-se, a constatat că femeea avea în mână un cuțit cu care intenționa să-l omoare.

Reclamantul crede că femeea e geloasă pe o doamnă din cartier, care însă n'are altă vină decât că ar fi... vorbit de câteva ori cu d. Ignatiuc.

Poliția a deschis o anchetă.

Cu amanta în casă!

O impresionantă reclamație a fost prezentată parchetului de către d-na Emilia Popa din str. Horincea.

Reclamanta se plânge că soțul ei Weniamin cu care se afla căsătorită de mai mulți ani, având și 2 copii, și-a introdus în casă o amantă anume Natalia Enache, cu care trăește în concubinaj.

D-na Popa arată că ar fi mereu terorizată și amenințată de către soțul ei.

Ea cere parchetului să dispue evacuarea din casa ei a femeii Natalia Enache și punerea la ordine a soțului.

Pregătirea expoziției bisericești

la Palatul Ad-tiv

Părintele Urmă de la Mănăstirea Neamț vestitul sculptor bisericesc, a sosit ieri în localitate, în vederea pregătirii expoziției mănăstirești în cadul „Lunei Iașilor".

Sf. Sa a adus din locașurile monahale dela Agapia, Varatec, Agaiton și Neamț, o serie de lucrări interesante.

Amenajarea expoziției bisericești se face sub directa supraveghere a preotului consilier C. Nonea, șeful secției culturale.

O reclamație

a Școalei de industrie textilă

despre situația elementelor românești în industrie

Directorul școalei de industrie textilă din localitate d. V. Silcer, a prezentat Camerei de muncă o interesantă reclamație privind industriașii ieșeni.

D. Silcer arată că industriașii ieșeni, în mare parte străini, refuză a primi elementele românești bine pregătite, preferind maiștri străini.

Maiștri români, cu pregătiri speciale, sunt pur și simplu boicotați, iar acei primiți în vreo industrie, sunt vizibil persecutați.

D. Silcer a mai prezentat un protest împotriva faptului că absolvenților școalei de textile, li se fac dificultăți și la comisiile de examinare cari funcționează la Camera de Muncă; în schimb străinii obțin brevete cu ușurință.

D-sa a arătat numeroase cazuri de români cărora li s'au făcut dificultăți.

Conducerea Camerei de Muncă a dat o serie de dispoziții personalului în subordine, în legătură cu reclamația d-lui Silcer.

Dessmond

Un cioban romîn

împușcat de grăniceri unguri

Oradea 27.— In punctul Talian de la granița româno-ungeră, s'a produs un incident. Ciobanul Andrei Petruț păștea niște vaci la frontieră. O vacă trecând cu vreo 3 metri peste graniță, grănicerii unguri au slobozit câteva focuri de armă asupra lui petruț, rănindu-l la picior.

CĂRUCIOR MODERN în stare bună se găsește de vânzare str. Sărărie No. 116.

O arestare

Pe neașteptate, a fost arestat publicistul Lazăr Marcu, și deferit Consiliului de Război. Invinuirea ce i se aduce — pre cât aflăm — ar fi: propaganda comunistă.

Intr'adevăr, d. L. Marcu a fost comunist, cu ani în urmă. Și pentru aceasta, a ispășit cu vârf și îndesat.

De multă vreme, însă, nu mai face politică militantă. S'a liniștit, are nevastă și copii, muncește din greu pentru a-și duce traiul; și pe deasupra e serios bolnav.

Il cunoaștem bine, și sântem siguri că aceasta-i realitatea. Nu ne îndoim că această constatare o vor face deîndată, și organele anchetatoare.

G.

Concursul pentru bursă de sculptură

în străinătate

Candidații doritori a ocupa bursa de sculptură la Școala Română din Roma, vor prezenta lucrările lor cel mai târziu până în ziua de 30 curent, la orele 12 a. m. la cancelaria Academiei de Arte Frumoase din Iași.

Această expoziție va preceda concursul care va începe Marți 1 Oct. la orele 8 dim.

Vor putea lua parte la acest concurs numai diplomații Secției de Sculptură ai Academiei de Arte Frumoase din Iași.

Detalii și demonstrații ni

IAȘI, „Distribuția" Șos. Națională 2, Tel. 6
IAȘI, „Cud.", P. Unirii 7
BOTOȘANI „Distribuția" Cal. Națională 19, Tel. 59
VASLUI „Distribuția", Str. Gării 1, Tel. 20
HUȘI „Distribuția", Str. Saca Vii 13

SHELLGAS este combustibilul care în scurt timp a fost introdus pretutindeni și care se livrează franco domiciliu în sticle de oțel ușor transportabile.

SHELLGAS se livrează la domiciliu în butelii metalice.

SHELLGAS nu necesită instalațiuni costisitoare și în consecință poate fi utilizat pretutindeni în modul cel mai economic pentru încălzit și la luminat, la bucătărie, baie, spălătorie și ori unde s'ar simți nevoie de căldură sau lumină.

SHELLGAS arde cu flacără albastră și are o putere de încălzire mai mare decât ori care alt combustibil.

SHELLGAS arde fără fum și fără miros, fără preîncălzire cu benzină sau alcool, fără fitil și fără presiune.

SHELLGAS nu este toxic, deci nu prezintă nici un fel de pericol.

Calitățile cari fac din SHELLGAS un combustibil ideal sunt: mânuirea simplă, aplicația universală, consumul redus.

SHELLGAS

Originalul pavilion al Casei pădurilor

la expoziția dela Copou

Printre pavilioanele ce se construesc la Expoziția dela Copou este și pavilionul C. A. P. S. care va fi cu totul aparte.

Construcția aceasta îți dă farmecul naturii și impresia unui adăpost din munți, căci e acoperit cu mușatri verde, susținut de crengi de mesteacăn.

Interiorul lui va fi aranjat în stil românesc, pădurăresc și vânătoresc, iar vizitatorii vor avea posibilitatea să vadă valoarea mare a lemnului în viața noastră, prin întrebuințările sale dela cea mai utilă unealtă până la hârtie, pe care așternem tot ce gândim, tot ce simțim.

Amenajarea acestui stand se datorește energicului și capabilului inginer subinspector silvic C. V. Gâlcă numit de curând șeful secției Regenerărilor din Direcția II-a Regională silvică Iași, având și concursul D-lui inginer șef V. Palade, șeful ocolului silvic Ciurea.

O pildă de viața evreilor în Germania

Pățania unui industriaș ieșan

Un cunoscut industriaș ieșan proprietar, al unei fabrici textile din cartierul Tătărași d. W. întors recent din Germania, ne povestește unele lucruri interesante în legătură cu viața evreilor în imperiul lui Hitler.

Industriașul ieșan ne relatează situația de teroare care domnește în Germania și ca exemplu ne prezintă o pățanie a d-sale.

D. W. se afla la Chămnitz și se plimba pe o stradă însoțit de un industriaș italian și de un român.

La un moment dat d. W. s'a văzut înconjurat de un grup de hitleriști care l'au luat cu forța și transportat la un comisariat de poliție, sub învinuirea... că a râs de hitleriști.

Industriașul ieșan a fost supus unei îndelungate anchete, și cu mare greutate a fost eliberat, avându-se în vedere că era străin iar însoțitorii d-sale creștini.

După cum vedem din acest fapt, pentru populația mozaică din Germania, situația nu-i de invidiat.

des.

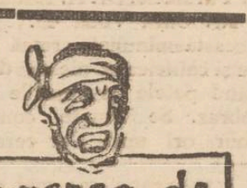

În interesul Dv. cereți sare, zahăr și făină numai în SACI DE HÂRTIE à 50 kg., fiindcă sunt rezistenți, eftini și higienici.

Informațiuni

x *In ședința de aseară a Comitetului de Conducere al* Blocului pensionarilor *din Iași, s'a luat hotărârea unanimă, ca întreaga organizație să participe cu toată însuflețirea la manifestările organizate în cadrul lunei Iașului, vizitând expozițiile și găzduind în măsura posibilităților pe prietenii vizitatori.*

x SECTOR LIBERAL. — Mâine, Duminică 29 crt., la orele 6 jum. seara, va avea loc inaugurarea sectorului liberal din str. Anastasie-Panu, — la care va participa și d. ministru Victor Iamandi.

x Eri s'au introdus la Tribunalul local alte 2 cereri de anulare a aranjamentului creditorilor cu Banca Moldova.

Cererile au fost introduse de Soc. „Generala" de asigurări și de firma frații Aschenazi din Str. C. Negri.

x JUDICIARE.—Pentru injurii grave și lovirea unei profesoare, a fost trimis în judecata ocolului II Urban Iași, dl. I. Moldoveanu șeful Depozitului C. A. M. Iași, cu rechizitor din 13 Sept. a. c.

Dl. Jude ocol. II Urban a fixat termen pentru judecată la 14 Noembrie a. c.

x D. avocat Frantz Gavriletz din Str. M. Kogălniceanu, a introdus acțiune de divorț în contra soției sale d-na Cornelia Gavrileț, pentru părăsirea căminului conjugal.

x D-na Maria Buliga din Șos. Nicolina 108, a înștiințat poliția că fiul ei Gheorghe, în etate de 18 ani, e dispărut de peste o lună, fără a mai da semne de viață.

x Fiscul a scos în vânzare numeroase imobile ale unor ieșeni care păreau bine situați.

Insă vânzările, la Trib. comercial, nu se pot executa, din lipsă de concurenți!

Dovadă limpede despre sărăcia care domnește la Iași.

x PENTRU MESERIAȘI.— Se face cunoscut micilor industriași și meseriași care s'au înscris pentru a expune produsele lor la Expoziția de la Copou, că pavilionul Camerei de Muncă pentru acest scop este terminat și urmează ca fiecare să-și aducă lucrările pentru amenajarea standului.

De asemenea se aduce la cunoștință că mai sunt câteva standuri disponibile pentru amatori.

x *Abuz de încredere.*—D. Oscar Weiss din str. Cuza-Vodă, reprezentantul colecturei loteriei de stat din cartierul Hala, a reclamat la parchet pe agentul Herman Marcovici din str. Eminescu, acuzându-l de abuz de încredere.

D. Marcovici este învinuit că a luat o cantitate de lozuri pentru a le plasa și nu a achitat integral contravaloarea, conform angajamentului.

Parchetul a dispus cercetări.

x *Populația israelită* serbătorește azi Sâmbătă și mâne Duminecă, anul nou mosaic, cea dintâi din serbătorile mari de toamnă.

Numai risipitorii nu cumpără la

SOCEC

ULTIMA ORĂ

Tcaciuc, cel mai fioros criminal

care a existat în ţara românească

Constatările de la Sculeni. — Se va completa ancheta în Bucureşti

Fără îndoială că fiorosul asasin Tcaciuc se va situa în galeria celebrilor criminali, — alături de vampirul din Düsseldorf sau de măcelarul din Hamburg.

Setea de a ucide era la fel, la toţi trei. Tipi de criminali excepţionali, oameni care au trăit numai pentru a omorâ.

După toate probabilităţile, cazul Tcaciuc este afacerea cea mai senzaţională pe care a cercetat-o vreodată poliţia românească.

D. Grigore Botez, directorul chesturii, este absorbit în permanenţă cu instrucrea lui Tcaciuc.

Şi astă noapte, d-sa a cercetat pe criminal până în zori.

L-a confruntat cu cele două femei,—care au apărut acum în filmul Tcaciuc şi care deţin roluri principale. E vorba de Elisabeta Buliga şi sora ei Anguriţa Buliga. Cu acestea, criminalul a trăit la Bucureşti.

Pe cât reesă din constatările poliţiei, asasinul a comis câteva crime şi la Bucureşti. Ar fi ucis un pensionar, un şofer şi doi săteni.

Duminică seara d. Gr. Botez va pleca în Capitală împreună cu Tcaciuc.

Acolo, directorul chesturii ieşene va lua contact cu inspectoratul general de poliţie.

Se vor cerceta cu deosebită asiduitate isprăvile lui Tcaciuc la Bucureşti.

Se va examina cel mai neînsemnat amănunt, care ar avea vreo legătură cu lanţul fărădelegilor temutului criminal.

*

Astă noapte, Tcaciuc a fost interogat şi în cazul învăţătorului Const. Iuteş din Valea Viilor (jud. Neamţ).

Am scris ieri că d. Iuteş s'a plâns la poliţie că venind în Iaşi acum câteva luni, a fost atras într'o cursă de o femee şi era să fie ucis. Reclamantul bănueşte că a ajuns în casa lui Tcaciuc. Asinul însă nu recunoaşte că a avut vreo dată la dânsul persoana sus-arătată.

Ce a lucrat Tcaciuc la Sculeni

S'a stabilit că Tcaciuc a desfăşurat la Sculeni o „activitate" intensă. El era şeful unei bande de răufăcători. Banda aceasta are la activ numeroase furturi comise în judeţele Iaşi, Bălţi, Hotin, Soroca. Deasemeni banda aceasta a oprit multe autobuze, maşini şi căruţe de a le sătenilor şi a jefuit pe călători.

Din ceeace priveşte crima săvârşită de Tcaciuc la Sculeni,—faptul nu e stabilit precis.

Discutăm cu directorul chesturii despre afacerea Tcaciuc.

D. Gr. Botez e de părere ca la expoziţia dela Copou să existe un pavilion special intitulat: „Criminalul Vasile Tcaciuc". Interiorul să adăpostească figura în ghips a temutului asasin (în mărime naturală), cu bărdiţa lângă el. Deasemeni să fie înfăţişate în miniatură: odăiţa din str. Baciu, locuinţa din str. Şapte Oameni şi tot ce este în legătură cu modul cum lucra Tcaciuc.

— Să ştie toată lumea care vine la Iaşi cu cel fel de criminal avem noi dealace,—îmi spune d. Botez.

Ideea directorului chesturii ieşene este destul de originală.

Dar le-a venit şi artiştilor Ioanid şi Godeli, care modelează trupul criminalul în mărime naturală şi-l vor expune la Iaşi.

Admar.

S'a deschis lupta

între două sisteme politice

...a declarat aseară d. Maniu!

Bucureşti 28.— In şedinţa comitetului executiv naţ. ţărănesc, d. I. Mihalache a răspuns d-lui Tătărescu.

Tot aşa de violent în expresii, d. Mihalache a acuzat pe d. Tătărescu că face prietenie cu asasinii lui I. G. Duca; şi a guvernat haotic, duc ăno ţara la dezastru. Declară că partidul naţ-ţărănesc e monarhi convins. E însă de remarcat că d. Mihalache s'a eschivat a răspunde dacă se solidarizează în întregime cu declaraţiile d-lui Maniu de la Ulioara.

O declaraţie a d-lui Maniu

Aseară, la restaurantul „Modern" a avut loc o masă comună a ardelenilor.

D. Mihai Popovici a dat câteva indicaţiuni de organizare.

D. IUL'U MANIU a rostit o cuvântare, spunând între altele, că: situaţia politică internă se află la o mare răspântie. S'a deschis iupta între două sisteme politice.

In special ardelenii sunt îngrijoraţi de starea în care a ajuns ţara.

Işi sfătuieşte prietenii să se integreze în politica generală a partidului şi să participe la adunarea de la 14 Noembre, „pentru a goni acest guvern de uzurpaţiune politică şi de prostituire morală a ţării".

D. Maniu pleacă la Cut (Sibiu) unde va ţine un discurs şi va răspunde la acuzaţiile d-lui Tătărescu.

D-nii Mihalache şi dr. Lupu pleacă în Basarabia şi vor vorbi mâne la Soroca.

O manifestaţie pentru d. prof. Paul Bujor

In şedinţa comitetului executiv, d. deputat I. Hudiţă a propus să fie proclamat membru de onoare al comitetului, bătrânul democrat ieşan d. prof. Paul Bujor. Propunerea a fost primită cu aclamaţii. D. Mihalache şi-a exprimat bucuria că se aduce acest omagiu unuia dintre valoroşii întemeietori ai mişcării ţărăniste.

Pentrucă a insultat pe Hitler

Varşovia 28.— Comercialul evreu Halberstadt a fost coodamnat la închisoare, pentru că a pronunţat cuvinte ofensatoare la adresa d-lui Hitler preşedintele Germaniei.

Spre Maglavit

Buc. 28.— Aseară a plecat spre Maglavit un lung tren special cu 16'0 pelerini.

Un caz ciudat de furt

Buc. 28. — D-na Aspasia Macri a pus suma de 180.000 lei, într'un gavanos, şi a plecat în Grecia. Ajungând acolo, a constatat că banii i-au dispărut, fiindu-i furaţi de o prietenă, d-na Maria Filişeanu, care o condusese până la Constanţa.

A scris la Bucureşti şi poliţia a arestat pe Maria Filişeanu şi pe sora ei, Olga Georgescu.

Asupra lor s'a mai găsit suma de 92.000 lei.

DE ÎNCHIRIAT un apartament compus din două camere şi bucătărie. A se adresa str. Codrescu 17.

ÎN ZIUA de 21 Septembrie autorul român Alexandru Ganea, a cântat două compoziţii muzicale timp de o jumătate de oră numai pe note, la şcoala primară de fete No. 3, din Lăpuşna. Compoziţiile originale fiind s'au produs vii aplauze, toţi rămânând foarte satisfăcuţi. Timbrul vocei sale ridică un cişul cel mai puternic; astfel ca să se coboare până unde sunt cele mai melodioase note muzicale.

Autorul, fiind şi compozitor—datoria şcoalelor ar fi ca să-l încurajeze.

PERDUT buletinul de înscr. în Biroul popul ţiei Iaşi pe numele Anton Bayer str. Bahlui, Regiunea Tacu, îl declar nul şi fără valoare în mâinile oricui. Anton Bayer

Mîne Duminecă la ora 11 dim.

se inaugurează expoziţia „Lunei Iaşilor"

Mâine dimineaţă a ora 11 precis, în prezenţa d-lui ministru Victor Iamandi, a tuturor parlamentarilor, şi şefilor de instituţie oficiale şi particulare, precum şi a publicului invitat, se va inaugura expoziţia Lunei Iaşilor.

După serviciul religios care se va oficia în faţa pavilionului municipal, va vorbi d. primar O. Racoviţă iniţiatorul manifestaţiunii.

Vor mai lua cuvântul d-nii ministru Victor Iamandi, prefect T. Zapa, prof. I. Botez preşedintele Camerei de Comerţ etc.

După discursuri, d. primar Racovitză şi reprezentantul bisericei şi armatei vor tăia panglica de la pavilionul oficial, care va fi vizitat de oficialităţi şi public.

Se va vizita apoi expoziţia şi va urma o gustare.

Reducerea pe c. f. r. pentru Luna Iaşilor intră în vigoare de astăzi.

REP.

Ţiganii cumpără copii!

Şi sînt mame care fac târgul...

Chişinau 28.— Un caz senzaţional se află în cercetarea parchetului.

Locuitorii din com. Bahrnul jud. Lăpuşna au reclamat autorităţilor că nişte ţigani nomazi au cumpărat dela femeia Ana Tricolici pe fiica ei Zinaida în etate de 13 ani.

Femeia a obţinut pentru fiica ei, suma de 4000 lei.

Reclamanţii susţin că ţiganii au cumpărat încă două fetiţe într'un alt sat.

S'a dat ordin ca ţiganii să fie arestaţi.

Coresp.

x Este cercetat la poliţie P. Haraga din Cernăuţi, reclamat de d. Matei Haimovici din st. Ştefan cel Mare nr. 39 că i-ar fi furat marfă.

x A fost condus la poliţie pentru provocare scandal, Ştefan Bogos din str. I. C. Brăteanu nr. 150.

PIERDUT buletinul broului populaţiei Iaşi, carnet de student, carnet C. F. R. pe numele de Ivanov A. Lew, str. Săvescu 14.

Cine le va găsi şi va uza de ele, şi nu le va depune autorităţilor poliţieneşti, va suferi consecinţele legei. Le declar nule.

DOCTOR
ADRIAN ŞTEFĂNESCU
MEDIC DE SPITAL
Boli interne şi nervoase
Consult. 4—6 p. m.
Str. I. G. Duca Nr. 16
(fostă Muzelor)

Se cer prea mulţi bani studenţilor

la inscrierea în Universitate

Studenţii facultăţii de Drept sânt nemulţumiţi din cauza taxelor mari care-s prevăzute în această sesiune. Şi fapt mai grav e că *taxele trebuesc achitate toată la început, fără nicio păsuire.*

Inscrierile au început în ziua de 25 Septembrie şi până azi încă nu s'a înregistrat nicio inscriere.

Iată ce trebue de plătit: 2300 lei taxă pentru noul an 660 lei taxă de rectorat şi câte 100 lei taxă de examen. Aşa dar pentru unii studenţi suma ce trebue depusă dintr'o dată se ridică la 3 mii lei.

Câţi dintre studenţi pot scoate, în vremurile de azi, atâţia bani?

Sântem siguri că d. rector Traian Bratu şi prof. Florin Sion, decanul fac. juridice, vor aprecia situaţia şi vor reduce taxele, permiţând totodată ca ele să fie achitate în rate.

REP.

Fabrica Buhuşi

pe cale de a se închide

Buhuşi 28.—Din cauza lipsei de materii prime, fabrica de postav din Buhuşi a concediat în ultimu timp 105 lucrători şi a dat preaviz la alţi 830 muncitori.

Eri direcţiunea fabricei a afişat un aviz prin care aduce la cunoştinţa lucrătorilor că-şi va înceta activitatea în cele mai multe secţii.

Muncitorii vor fi anunţaţi numai cu 24 ore înainte de încetarea lucrului.

Faţă de această situaţie, Sindicatul muncitoresc din Buhuşi a ţinut şedinţă, hotărându-se intervenţiuni la centru.

Rubrica Sportivă

Franco-Romînă Brăila
contra Textila M. V.
Match de divizie

Avem ocazia, să urmărim mâine Duminică 29 cor. unul din cele mai interesante matchuri din acest sezon.

Echipa „Franco-Română" din Brăila, va întâlni pe divizionara ieşană „Textila". Echipa Brăileană a realizat în ultimul timp două rezultate de invidiat: A dispus de Dragoş-Vodă Cernăuţi şi de runtaşa divizionară Dacia-Unirea.

Aceste două victorii o indică pe Franco-Română ca cea mai meritoasă de a ocupa locul prim în seria V-a. Textila deasemenea a arătat că e în formă bună şi va fi un adversar dificil bătăilenilor în matcăul de mâine.

SEMM.

Afost arestat Siegfrid Şaraga

în chestia falsificării de cekuri

Bucureşti 28.—Continuându-se ancheta în chestiunea falsificării de cekuri, a fost arestat aseară cunoscutul om de afaceri Siegfrid Şaraga.

El a fost adus la parchet şi confruntat cu deţinuţii Caufman şi Kirschstein.

Desfriu macabru

într'un cimitir

La Focşani a fost arestat un anume I. Ungureanu, paznicul cimitirului.

S'a stabilit că paznicul aducea femei de moravuri uşoare şi lăcea orgii în cavouri.

Deasemanea paznicul e învinuit că dezgropa morţii şi le lua hainele şi bijuteriile.

Informaţiuni

x *Caz de viol.*—Eri a fost înaintat parchetului tânărul Iancu Samoil din str. Bularga, acuzat de viol.

I. Samoil este învinuit că a siluit pe fata Aristiţa Bogodos din Fundacul Ocolului.

Inculpatul a fost delerit Cabinetului de instrucţie pentru cercetări.

x Despre: polemica politică în jurul discursului dela Constanţa. desfăşurarea învăţământului comercial seral, declaraţiile d-lui prof. Costăchescu, problema apei, situaţia Spiridonei şi toate evenimentele săptămânei, se ocupă ziarul „POLITICA" ce apare astăzi după amiază.

„Politica" 4 pagini 1 leu

x LA DESCHIDEREA STAGIUNII TEATRALE.— Astăseară Teatrul Naţional deschide stagiunea cu *„13 cantonete comice"* de V. Alecsandri, într'o montare inspirată a d-lui Ion Sava.

După spectacol, — potrivit unei vechi tradiţii pe care d. Em. Serghie astăzi o reînvie, va urma bal.

Mai sunt şi alte surprize. In primul rând, în locul programului obişnuit, s'a tipărit o gazetă festivă cu titlul *„Curierul din Iaşi"*.

x **Dr. Brener** *specialist mamos*, boli de femei. Cons. 2—8 d. m. în str. Banu.

82 I. C. Brătianu cumpără, AUR din ţi, bijuterii etc plătind cel mai bine

x A fost înaintat la parchet Gh. Zoaru din Buhuşi, acuzat că s'a dat drept agent de poliţie.

El a fost trimis în judecată.

x D. Gh. Palel din str. Smârdan 6, a acţionat în judecată pentru denunţare calomnioasă, pe d-na Zina I. Palel din Mogoşeşti.

x Un furt de obiecte casnice s'a comis la d. Lazăr Holzman din str. Lascar Catargi 51.

Doamnă
Ciorapii de matasă
G.B.L. şi Bali
Se vând pretutindeni cu garanţie

x Aseară la ora 8, la cinematograful „Phoenix", în timp ce rula filmul „Floarea din Cuba", s'a aprins pelicula arzând 5 acte.

Nu s'a înregistrat vre-o panică, iar spectacole la „Phoenix" vor continua de îndată ce vor sosi alte filme dela Bucureşti.

x *Dl. Senator N. Gheorghiadi transmite comercianţilor şi industriaşilor evrei, cu prilejul sărbătorilor de Anul Nou, felicitări şi urări de prosperitate.*

Moartea unui actor

La Slatina a încetat din viaţă bătrânul actor Petrică Ionescu, care a străbătut cu ani în urmă în turneuri, toate oraşele din ţară.

Deluncţul a jucat alături de L. Caragiale, A. Vlădescu, P. Marinescu, etc.

In ultimii ani, pentru a se putea întreţine, Petrică Ionescu şi-a deschis o frizerie.

x Tenul iritat de vânt şi soare se înfrumuseţează repede şi admirabil întrebuinţând Crema Miraculoasă preparatul Farmaciei Dr. A. Ratianu Iaşi, str. Cuza Vodă 43.

Această minunată cremă albeşte şi catifelează pielea distrugând petele şi coşurile de pe obraz. Se trimite contra ramburs ori unde s'ar cere.

x Transpiraţia, cea mai nepăcută consecinţă a călduri lor o evitaţi, întrebuinţând DERMAL pudra contra transpiraţiei. Preparat de Farmacia Werner—Iaşi. 10

Citiţi zilnic Opinia

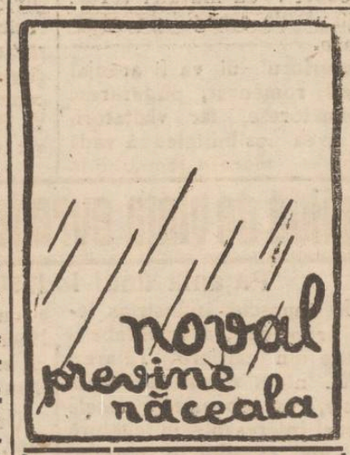

MODE GISELLE
Strada Săulescu 2
(colţ cu Piaţa Unirei)
aduc la cunoştinţa onorate clientelă că cu ocazia
Lunei Iaşilor
m'am asortat cu tot felul de pălării de dame, care le vând dela 80 lei în sus.

Profesoara de Engleză
D-RA BONDOC, reîncepe lecţiile particulare str. Moritz Wachtel, 4 bis (în faţa Parcului Sportiv).

CAMERĂ MOBILATĂ de închiriat unei persoane serioase, cu sau fără pensiune str. Banu 6, vizibil 10—1.

CAUT PIAN SAU PIANINĂ cu chirie. D-ra Rodica R. Sutzu G. Duca 22.

DE ÎNCHIRIAT două camere, una bucătărie, antret, cămară rece, cămară pentru lemne şi acces la pivniţă în str. Trei Erarchi No. 2, având instalaţie de apă, canal şi lumină.

DE ÎNCHIRIAT în str. Ştefan cel Mare 40, una prăvălie având 3 camere în dos, un apartament din 3 odăi, bucătăria în aripă, şi un apartament de 2 odăi şi o bucătărie. A se adresa la Banca Moses Iuris'.

MAŞINA
pentru spart nuci
invenţia cea mai nouă, se poate comanda la Josif Fülöp Oradea, str. P. Cerna 5 | a.

La dureri reumatice, luaţi Noval

Dl. D.R. Ioaniţescu

răspunde d-lui Virgil Madgearu

în chestia ameninţării cu moartea

Bucureşti 28.—Am anunţat ieri reclamaţia d-lui Madgearu depusă la parchet, cum că d. D. R. Ioaniţescu ar fi pus la cale... să-l omoare!

D. Ioaniţescu a trimis „Universului" o scrisoare în care spune că d. Madgearu ...are idee fixă.

I s'a mai părut odată, în anul 1931, că e ameninţat cu moartea şi deaceea a provocat la duel pe Ioaniţescu.

Acuma, d. Madgearu a căzut victima, aiurel lor unui şofer pe care d. Ioaniţescu l-a prins turând şi l-a dat afară din serviciu.

D. Ioaniţescu adaogă că tocmai „îi doreşte d-lui Madgearu să trăiască cât mai mult şi mai fericit cu amicul său Auschnitt" Bach ar îi este necesară persoana d-lui Madgearu, care-l înveseleşte...

Cravate de mătasă naturală KIRUS au sosit la magazinul EDUARD

Atragem deosebita atenţie asupra frumoasei expoziţii dela magazinul
FRAŢII BARASCH
STR. CUZA VODA 50
Amatorii de estetică sunt rugaţi să-şi oprească privirea asupra interiorului acestui magazin

Prezicătoarea chiromantă— „RAIA" a sosit pentru un scurt timp în localitate. Prezice viitor desti ul fiecăre persoane în cafea. cărţi din străinătate, zodii, palmă, fotografie, după scris şi „caballa". Spune numele fecăruia, dă sfaturi folositoare fiecăruia în interesul său şi îndrumări sigure în activitate.
Str. Panaite Stoica 11
(fost str. Stâmbă)
colţ cu str. Anastasie Panu la Doamna Tamaciu
Consult de a 9 a m.—9 p. m.

LEI 1,50 sifonul mare
— NUMAI LA —
Fabrica ITIC LUPU